



каталог продукции



**INNOVATIVE  
ECONOMY**  
NATIONAL COHESION STRATEGY

**EUROPEAN UNION**  
EUROPEAN REGIONAL  
DEVELOPMENT FUND



## Содержание

- 3** Вступление
- 4** О компании. Зачем маркировать?
- 5** Стандарты и сертификаты
- 6** Методы маркировки.  
Международный цветовой код.
- 7** Типы упаковки
- 8** Группы продуктов
- 13** Описание каталога
- 14** Продукты
- 82** Промо-материалы
- 83** Таблица индексов



Добрый день,

Вы держите в руках очередное издание каталога компании Partex Marking Systems, дополненный новыми продуктами. В настоящее время наблюдается значительный рост интереса к нашей компании, и желая его использовать, мы представляем наше текущее предложение. Мы очень гордимся нашей компанией и ее динамичным развитием. Мы инвестируем в будущее, в новые технологии и экологически чистые решения.

Partex является мировым лидером в области промышленных систем маркировки. Мы производим продукты, позволяющие идентифицировать провода, кабели, трубы и компоненты. Начиная с электрика и заканчивая крупнейшими компаниями в мире, наша уникальная система маркировки способствует повышению эффективности и увеличению уровня безопасности. Благодаря эластичности, которую мы демонстрируем в нашей организации, а также благодаря нашим производственным процессам, Мы можем адаптировать нашу продукцию к индивидуальным ожиданиям и требованиям каждого клиента.

Компания Partex состоит из материнской компании и нескольких дочерних компаний. Тем не менее, мы хотим быть узнаваемыми как одна организация, а не несколько отдельных компаний. Мы хотим, чтобы семейная культура и атмосфера материнской компании Partex из Gullspång в Швеции проникла во весь концерн, создавая одну большую семью. На следующих страницах мы предлагаем Вам ознакомиться с нашей компанией и нашим предложением.





## О КОМПАНИИ

Фирма PARTEX MARKING SYSTEMS была основана в 1948 году Тором Лёофом в городе Гульспанг, в центральной Швеции. С тех пор она занимается производством полных систем обозначений, изоляционных трубок и кабельных аксессуаров. Многие из наших клиентов уже знают, что PARTEX - это шведская фирма, которая выпустила на рынок популярнейший однознаковый маркер PA. Но Вам также следует знать, что наш ассортимент намного более обширен. Этот каталог будет для Вас отличным проводником в мире систем маркировки и кабельных принадлежностей.

Стоит также добавить, что значительная часть наших продуктов появились в ответ на конкретные запросы клиентов, имевших проблемы с маркированием различных систем. Если у Вас есть похожие проблемы и задачи - не тратьте времени и свяжитесь с нами как можно скорее!



## ЗАЧЕМ МАРКИРОВАТЬ?

Маркировка повышает безопасность и снижает количество отказов, вызванных ошибками подключения. Облегчает ремонт, снижает стоимость обслуживания. В Европейском Союзе необходимость применения маркировки точно определена через нормы, которые действуют также и в Польше.

ПОЧЕМУ НУЖНО ВЫБРАТЬ ИМЕННО PARTEX?

Partex предлагает полный диапазон решений и продуктов для маркирования. 60-ти летний опыт сделал нас экспертами в этой области.





## СТАНДАРТЫ И СЕРТИФИКАТЫ

В целях обеспечения гарантий того, что системы маркировки PARTEX способны выдерживать воздействие множества внешних факторов, они подвергаются многочисленным тестам в Шведском Национальном Институте Исследований и Испытаний. Постоянными наблюдениями и проведением тестов в жёстких условиях проверяют стойкость к влиянию различных сред, которое оказывают, например, плесень, ржавчина, огонь, экстремальные температуры, ультрафиолетовое излучение или разнообразные химикаты.

Ниже приведён список ключевых тестов.

СЕРТИФИКАТЫ  
ISO 9001:2008



ТЕСТ	МЕТОДЫ И КРИТЕРИИ
<b>Воспламеняемость</b>	Соответствует норме UL94
<b>Низкая температура</b>	Маркеры выдерживаются при температуре -30°C в течение 4-х часов. Проверяется образование трещин, сколов и других подобных повреждений. Кроме того, проверяется лёгкость последующей установки.
<b>Высокая температура</b>	Маркеры выдерживаются при температуре +70°C в течение 1-го часа. Если материал успешно прошёл испытание, тест повторяется уже при более высокой температуре.
<b>Стойкость материала к старению</b>	Процесс ускоренного искусственного старения в тепловой камере соответствует пребыванию материала на открытом воздухе при температуре +20°C в течение 30-ти лет. Проверяется наличие трещин, сколов и другие похожие повреждения, потеря формы. Также проверяется лёгкость установки.
<b>Стойкость к ультрафиолету</b>	Ускоренный тест в соответствии с нормой ISO 4892-2: однолетнее пребывание на открытом воздухе на юге Швеции. Проверяется насыщенность, изменение оттенка оригинального цвета и четкость нанесённого обозначения.
<b>Стойкость текста к стиранию</b>	Согласно Методу 2172 Шведского Национального Института Исследований и Испытаний (стирающая машина). Нагрузка по диаметру профиля: 75 г на мм.
<b>Химическая стойкость</b>	Установленные маркеры выдерживаются на протяжении 24-х часов при температурах +23°C и -2°C погружёнными в химикаты. После - сушатся в течение 2-х часов, а затем проверяется их функциональность, сохранность цвета и разборчивость обозначений. Применяемы химикаты: синтетическое дизельное масло, 25%-ная серная кислота, основное чистящее вещество (Berol 226, 10%), дистиллированная и морская (NaCl 5%) вода, трансформаторное масло (Nytro 10X), этанол 95%, другие средства по запросу.
<b>Электрическая стойкость</b>	Соответствует норме IEC 93.
<b>Сопrotивление озону</b>	Тестовые образцы вытягиваются на 33% и остаются под воздействием озона 100 ± 5 rphm при температурах +65°C и -3°C на протяжении 92-х часов.

## МЕТОДЫ ОБОЗНАЧЕНИЙ

### МАРКЕРЫ ОДНОЗНАКОВЫЕ

Состоит в применении однознаковых маркеров, из которых можно составлять любую надпись. Монтажник получает нужные обозначения прямо на рабочем месте, набирая маркеры для образования конкретной комбинации символов.



### МАРКЕРЫ МНОГОЗНАКОВЫЕ

Позволяет заказывать готовые маркеры с любыми обозначениями. Маркеры производятся на PARTEX по спецификации клиента. Единственное, что нужно сделать - это подготовить полный список необходимых обозначений и передать его в PARTEX по e-mail или на диске.



### СДЕЛАЙ САМ

Делай собственные обозначения прямо на рабочем месте, используя специальные плотеры и принтеры.



## X МЕЖДУНАРОДНЫЙ КОД ЦВЕТОВ

Мы предлагаем несколько типов печати. Например, на однознаковые маркеры надпись наносится горячей штамповкой, а на многознаковые - струйными или термopереносящими принтерами.

Цвета маркеров соответствуют международному коду цветов, приведённому ниже.



маркер чёрный (RAL9011) белая печать



маркер зелёный (RAL6001) белая печать



маркер коричневый (RAL8015) белая печать



маркер синий (RAL5010) белая печать



маркер красный (RAL3018) белая печать



маркер фиолетовый (RAL4006) белая печать



маркер оранжевый (RAL2004) чёрная печать

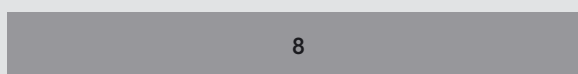

маркер серый (RAL7005) чёрная печать

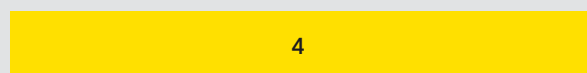

маркер жёлтый (RAL1021) чёрная печать



маркер белый (RAL9010) чёрная печать



маркер жёлто-зелёный, чёрная печать



маркер красный, белая печать



маркер синий, белая печать

## ВИДЫ УПАКОВКИ

**123 M1** маркеры  
однознаковые



катушка 1000 шт.

**123 M2** маркеры  
многознаковые



на бобине

**123 M3** сделай сам

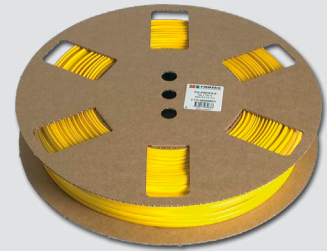

профиль на бобине



диск 250/500 шт.

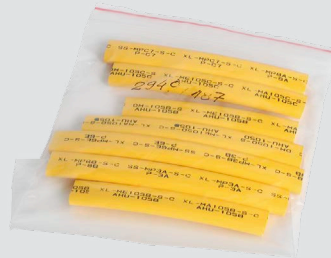

несортированные



коробка с полосками



пачка 100 шт.



пачка



пачка 250 шт.



## МАРКЕРЫ ДЛЯ ПРОВОДОВ



**PA**  
Маркеры однознаковые замкнутого профиля.

▶ 14    I 80



**PA+/PC/PK/PO/PY**  
Маркеры многознаковые. Обозначения, нанесённые по спецификации клиента.

▶ 32



**PC**  
Маркеры однознаковые открытого профиля.

▶ 16    I 88

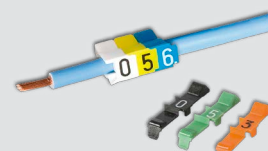

**PCA**  
Маркеры однознаковые с фиксацией на проводах.

WWW.PARTEX.EU



**PO/POZ**  
Овальный профиль для маркирования проводов и кабелей (POZ - без галогенов).

▶ 28    I 100



**PT**  
Прозрачный маркер замкнутого профиля с кармашком для тонкого ярлычка.

▶ 17    I 92



**PT+**  
Прозрачный маркер замкнутого профиля с кармашком для плотного ярлычка.

▶ 17    I 92



**PTC**  
Маркер открытого профиля с прозрачным кармашком для плотного ярлычка.

▶ 18    I 93



**PTZ+**  
Безгалогеновый маркер открытого профиля с прозрачным кармашком для плотного ярлычка.

WWW.PARTEX.EU



**PY**  
Маркеры однознаковые замкнутого профиля для проводов малых диаметров.

▶ 14    I 86

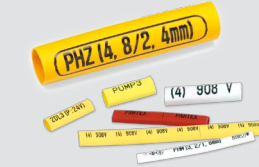

**PHZ**  
Трубки термоусаживаемые для печати на термостойких принтерах.

▶ 29    I 101



**PHZF**  
Плоские безгалогеновые термоусаживаемые трубки для печати на термостойких принтерах.

▶ 30    I 101

## МАРКЕРЫ НА КАБЕЛИ



**PA+/PC/PK/PO/PY**  
Маркеры многознаковые. Обозначения, нанесённые по спецификации клиента.

▶ 32



**PFC**  
Карточки пластиковые с ярлычками. Из материалов, не содержащих галогенов.

▶ 40    I 105



**PK**  
Маркеры однознаковые, устанавливаемые на держателях PОН или PКН.

▶ 19    I 94

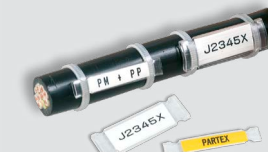

**PM**  
Прозрачные маркеры с полостью для установки ярлычка. Крепятся на кабель при помощи хомутов.

▶ 25    I 99



**PO/POZ**  
Овальный профиль для маркирования проводов и кабелей (POZ - без галогенов).

▶ 28    I 100



**PTM**  
Прозрачный маркер с кармашком для ярлычка. Устанавливается на кабель при помощи хомута.

▶ 26    I 100



**PHZ**  
Трубки термоусаживаемые для печати на термостойких принтерах.

▶ 29    I 101



**PHZF**  
Плоские безгалогеновые термоусаживаемые трубки для печати на термостойких принтерах.

▶ 30    I 101



## МАРКИРОВКА КОМПОНЕНТОВ



### PFC

Карточки пластиковые с ярлычками. Из материалов, не содержащих галогенов.

▶ 40 ⓘ 105

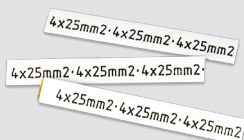

### PN

Самклеющийся плоский ПВХ-профиль для обозначения компонентов.

WWW.PARTEX.EU



### PP/PPA

Плоский профиль, устанавливаемый в карманы маркеров или на клеммы (PPA - самоклеющийся).

▶ 42 ⓘ 106



PS - Маркировка компонентов. Универсальная система для обозначения модульной аппаратуры и электрических компонентов.

▶ 39 ⓘ 103

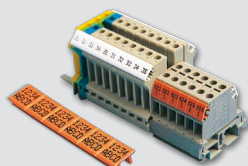

TX - Маркировка для клемм. Маркировка для клемм различных производителей.

▶ 31 ⓘ 120

## МАРКЕРЫ СТАЛЬНЫЕ НА КАБЕЛИ



### PKS - Однознаковая

Однознаковые маркеры из нержавеющей стали, устанавливаемые на стальной держатель.

▶ 22 ⓘ 96



### PKS - Хомуты стальные

Высокопрочные хомуты, изготавливаемые из кислотостойкой нержавеющей стали AISI 316.

▶ 24 ⓘ 99



### PKS - Многознаковая

Пластины со штамповкой знаков по спецификации клиента, из кислотостойкой нержавеющей стали AISI 316.

▶ 22 ⓘ 97



### PKS10AT

Инструмент для затягивания и обрезки стальных хомутов. Обрезка - автоматическая.

WWW.PARTEX.EU



### PKS10MT

Инструмент для затягивания и обрезки стальных хомутов. Обрезка - ручная.

WWW.PARTEX.EU



### PKSC - Хомуты стальные с покрытием

Хомуты самозатягивающиеся из кислотостойкой нержавеющей стали, покрытые слоем полиэстра.

▶ 24 ⓘ 99

## МАРКИРУЮЩИЕ УСТРОЙСТВА



**МК10** - Принтер с перфоратором  
Промышленный термопереносящий принтер для печати обозначений.

▶ 58 ⓘ 114



**МК10-DH** - Принтер с перфоратором, двусторонняя печать  
Промышленный термопереносящий принтер для двусторонней печати обозначений.

▶ 60 ⓘ 114



**МК3** - Принтер для карт  
Термопереносящий цветной принтер для печати на пластиковых картах PFC.

▶ 72 ⓘ 121



**МК500 - GRAVER**  
Гравировальный набор для табличек, устанавливаемых на плоттеры МК500 или МК100.

▶ 70 ⓘ 115



**МК500 - PLOTTER**  
Производительный плоттер А3 для печати обозначений на провода, кабели, клеммы и компоненты.

▶ 66 ⓘ 114

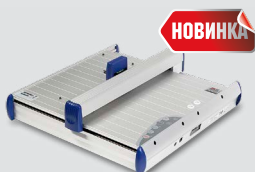

**МК100 - BASIC**  
Новый экономичный плоттер А4 для печати обозначений на провода, кабели, клеммы и компоненты.

▶ 62 ⓘ 114



**PROMARK T-800** - наиболее новая профессиональный термопереносящий принтер  
Переносной профессиональный принтер (с подключением к ПК) для получения готовых обозначений.

▶ 54 ⓘ 113



**МК8-STD-III** - Принтер термопереносящий  
Переносной принтер для получения готовых обозначений прямо на рабочем месте.

▶ 52 ⓘ 113



**SP2000** - Промышленная маркировочная машина  
Высокопроизводительная термопереносящая машина для получения большого количества готовых маркеров.

▶ 74 ⓘ 121

## КАБЕЛЬНЫЕ ХОМУТЫ

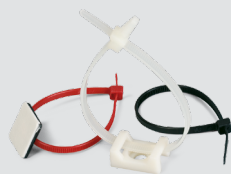

**PKB** - Хомуты кабельные  
Прочные безгалогеновые самозатягивающиеся хомуты, изготавливаемые из нейлона 66.

▶ 48 ⓘ 110



**PKBS** - Хомуты кабельные для внешнего применения.

▶ 49 ⓘ 111



**PKS** - Хомуты стальные  
Высокопрочные хомуты, изготавливаемые из кислотостойкой нержавеющей стали AISI 316.

▶ 24 ⓘ 99



**PKSC** - Хомуты стальные с покрытием  
Хомуты самозатягивающиеся из кислотостойкой нержавеющей стали, покрытые слоем полиэстра.

▶ 24 ⓘ 99



**PKB - липучки**  
Хомуты самозатягивающиеся по принципу замка «липучка»

▶ 50 ⓘ 113



**PKB-MB** - Хомуты кабельные с металлическим язычком замка

▶ 50 ⓘ 112



**PKB-WM** - Хомуты кабельные с площадкой для нанесения обозначений.

▶ 49 ⓘ 111



**PKB-FM** - Хомуты кабельные с площадкой для нанесения обозначений.

▶ 49 ⓘ 111



**PKB-ST** - Хомуты кабельные для крепления в кабельных каналах.

▶ 49 ⓘ 112



**PKB** - Самоклеющиеся крепежные площадки для кабельных хомутов.

▶ 50 ⓘ 112

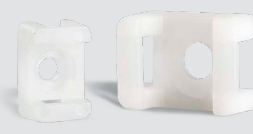

**PKB** - Крепёж типа «седло» (под шуруп) для кабельных хомутов.

▶ 50 ⓘ 112





## ГРАВИРОВАННЫЕ ТАБЛИЧКИ

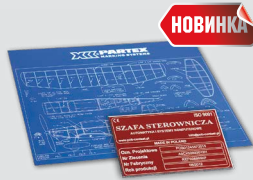

НОВИНКА

**PGA**  
Таблички гравированные,  
из анодированного алюминия.

▶ 36 ⓘ 103



НОВИНКА

**PGL**  
Таблички гравированные,  
из двухслойного ламината.

▶ 36 ⓘ 103



НОВИНКА

**PGS**  
Таблички гравированные,  
из нержавеющей стали.

▶ 37 ⓘ 103



НОВИНКА

**PGH**  
Монтажные держатели для  
гравированных табличек.

▶ 38 ⓘ 103

## ЯРЛЫЧКИ

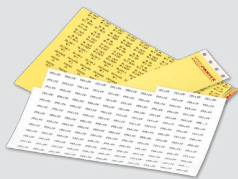

**PF**  
Бумажные ярлычки на поли-  
эфирной основе для установки  
в прозрачные карманы  
маркеров.

▶ 40 ⓘ 105



**PFA**  
Самклеющиеся ярлычки  
на полиэфирной основе для  
обозначения компонентов.

▶ 42 ⓘ 106



**PFC**  
Карточки пластиковые с  
ярлычками. Из материалов,  
не содержащих галогенов.

▶ 40 ⓘ 105

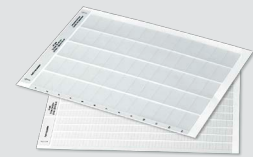

**PLL**  
Ярлычки и самоламиниру-  
ющиеся этикетки для печати  
на лазерных принтерах.

▶ 51

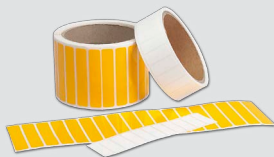

**PLT**  
Этикетки для печати на  
термопереносящих принтерах.

▶ 51



**PP/PPA**  
Плоский профиль, устанавливаемый  
в карманы маркеров или на клеммы  
(PPA - самоклеющийся).

▶ 42 ⓘ 106

## АКСЕССУАРЫ

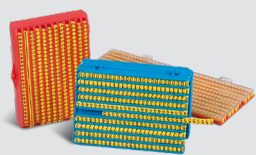

**CAS/PAM**  
Кассеты для хранения и  
переноски однознаковых  
маркеров PA.

▶ 43 ⓘ 106

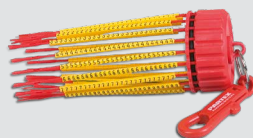

**MD/MDH**  
Пластиковый барабанный  
держатель с карабином и  
спицы для маркеров PA.

▶ 44 ⓘ 107



**PSK** - Коробки для маркеров  
Коробка для сортировки и  
хранения однознаковых маркеров.

▶ 45 ⓘ 108



**SRP** - Стальная коробка  
Стальная коробка для хра-  
нения дисков с маркерами и  
чистыми профилями.

▶ 45 ⓘ 109

>>>

## АКСЕССУАРЫ



**IT** - Ленты электроизоляционные  
Самогасящиеся изоляционные  
ленты с превосходными  
характеристиками.

▶ 47 ⓘ 110



**MTP-F**  
Водостойкий фломастер для  
нанесения обозначений на  
маркеры вручную.

▶ 46 ⓘ 109



**PCG**  
Инструмент для установки  
однозначковых маркеров РС  
в труднодоступные места.

▶ 46 ⓘ 106



**PYD/PAD/PAV**  
Инструменты, облегчающие  
установку на провода одно-  
значковых маркеров РА и РУ.

▶ 46 ⓘ 109



**SP** - Трубки защитные  
Гибкие спиральные трубки  
для внешней защиты связей  
проводов, кабелей, труб и т.д.

▶ 47 ⓘ 109

## ПРОГРАММНОЕ ОБЕСПЕЧЕНИЕ



**WinSign**  
Программа для управления  
устройствами, наносящими  
обозначения, с ПК.

▶ 76



## ОПИСАНИЕ КАТАЛОЖНОГО НОМЕРА

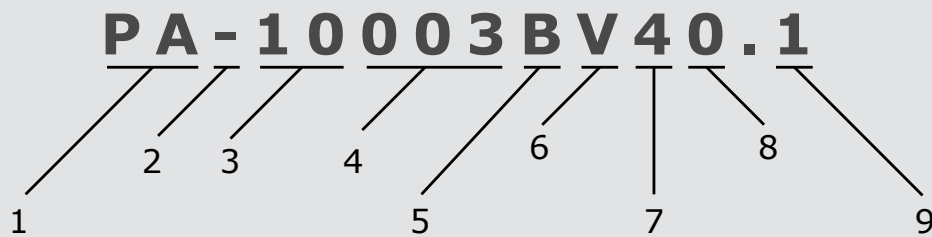

### 1. Серия продукта

РА = профиль РА

РО = профиль РО

РК = профиль РК

### 2. Опции

Z = Zerex/Безгалогенный

- = стандартная версия

+ = Улучшенный продукт

### 3. Размер

### 4. Длина

### 5. Упаковка

A = Упаковка с нарезанными маркерами

B = Катушка с нарезанными маркерами

P = Упаковка с полосками нарезанных маркеров

S = Диск с нарезанными маркерами

### 6. Тип надписи

B = Черная чернильная надпись

V = Горячее тиснение

N = Нейтральный / Чистые маркеры

### 7. Цвет маркера

Цвета соответствуют международному цветовому коду

### 8. Цвет надписи

Цвет надписи соответствует международному цветовому коду. На некоторые продукты могут быть нанесены только белые или черные надписи.

### 9. Знак

A-Z Буквы

0-9 Цифры

Специальные знаки : + - / символ заземления и т.д.





- Маркер закрытого профиля, поворачивающийся и прекрасно держащийся на проводе. Устанавливается перед подключением кабеля.
- Уникальный профиль с упругими свойствами покрывает широкий диапазон диаметров.
- Прекрасно переносит воздействия внешних факторов, обладает высокой чёткостью.
- Идеально подходит для узких клемм различных производителей.
- Правильно подобранный размер гарантирует быстрый монтаж.
- Специальная форма обеспечивает ориентирование последовательности из отдельных знаков на одной линии.

РАЗМЕРЫ

ТИП	ВЫСОТА Н мм	ШИРИНА В мм	ВЫСОТА ТЕКСТА ММ
РУ-01	3.3	3.5	2.6
РА-02	3.6	3.5	2.6
РА-1	5.5	4.2	2.6
РА-2	9.5	6.6	4.0
РА-3	16.5	11.0	4.0

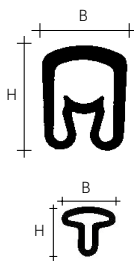

ОСОБЕННОСТИ

**РАБОЧАЯ ТЕМПЕРАТУРА А:** от -30°C до +60°C

**МАТЕРИАЛ:** НЕГОРЮЧИЙ PVC, САМОГАСЯЩИЙСЯ СОГЛАСНО UL94-V0

**ПЕЧАТЬ:** ГОРЯЧАЯ ШТАМПОВКА

ВЕЛИЧИНЫ И УПАКОВКИ

ТИП	НА ПРОВОДА	ДЛИНА	КОЛ-ВО ЗНАКОВ	УПАКОВКИ	
РУ-01	~1.0 - 2.0 мм ~0.2 - 0,7 мм <sup>2</sup>	3 мм	1	пачка 200 шт. - нарезка	катушка 1000 шт.
РА-02	~1.3 - 3.0 мм ~0.2 - 1.5 мм <sup>2</sup>	3 мм	1	пачка 250 шт. - полоски	катушка 1000 шт.
РА-1	~2.5 - 5.0 мм ~1.5 - 4.0 мм <sup>2</sup>	3 мм	1	пачка 250 шт. - полоски	катушка 1000 шт.
РА-2	~4.0 - 10.0 мм ~2.5 - 16.0 мм <sup>2</sup>	4 мм	1	пачка 100 шт. - нарезка	диск 250 шт.
РА-3	~8.0 - 16.0 мм ~16.0 - 70.0 мм <sup>2</sup>	6 мм	1	пачка 20 шт. - нарезка	

**СТАНДАРТНЫЙ ЦВЕТ:** жёлтый **СИМВОЛ:** 0-9, A-Z, + - / . : ~ Цифры также доступны в цветах международного кода. Возможен заказ безгалогеновой версии.

СВЯЗАННЫЕ ПРОДУКТЫ

MD, MDH



▶ СМ. СТРАНИЦУ 44

CAS



▶ СМ. СТРАНИЦУ 43

PAD, PYD, PAV



▶ СМ. СТРАНИЦУ 46

УСТАНОВКА

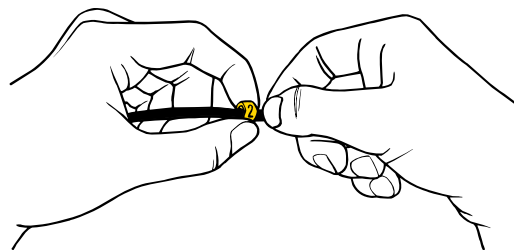









- Маркер открытого профиля для установки на подключенные провода.
- Крепко держится на проводе за счёт жёстких кромок.
- Специальная форма обеспечивает ориентирование последовательности однознаковых маркеров РС вдоль одной линии.
- Легко защёлкиваются на проводе.
- Предлагаются специальные инструменты для быстрого монтажа.

РАЗМЕРЫ

ТИП	ВЫСОТА Н ММ	ШИРИНА В ММ	ВЫСОТА ТЕКСТА ММ
РС-10	3.6	3.7	2.6
РС-20	4.2	4.5	2.6
РС-30	5.5	5.7	2.6
РС-40	6.5	6.9	4.0

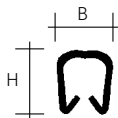

ОСОБЕННОСТИ

**РАБОЧАЯ ТЕМПЕРАТУРА А:** от -30°C до +60°C

**МАТЕРИАЛ:** НЕГОРЮЧИЙ PVC, САМОГАСЯЩИЙСЯ СОГЛАСНО UL94-V0

**ПЕЧАТЬ:** ГОРЯЧАЯ ШТАМПОВКА

ВЕЛИЧИНЫ И УПАКОВКИ

ТИП	НА ПРОВОДА	ДЛИНА	КОЛИЧЕСТВО ЗНАКОВ	УПАКОВКИ
РС-10	~2.4 - 3.0 мм ~0.4 - 1.5 мм <sup>2</sup>	3 мм	1	пачка 200 шт. - полоски
РС-20	~3.0 - 4.0 мм ~1.5 - 3.0 мм <sup>2</sup>	3 мм	1	пачка 200 шт. - полоски
РС-30	~4.0 - 5.0 мм ~3.0 - 4.0 мм <sup>2</sup>	3 мм	1	пачка 200 шт. - полоски
РС-40	~5.0 - 6.2 мм ~4.0 - 5.0 мм <sup>2</sup>	4 мм	1	пачка 200 шт. - полоски

**СТАНДАРТНЫЙ ЦВЕТ:** жёлтый **СИМВОЛ:** 0-9, A-Z, + - / . : ~

Цифры также доступны в цветах международного кода.

СВЯЗАННЫЕ ПРОДУКТЫ

PCG



СМ. СТРАНИЦУ 46

УСТАНОВКА

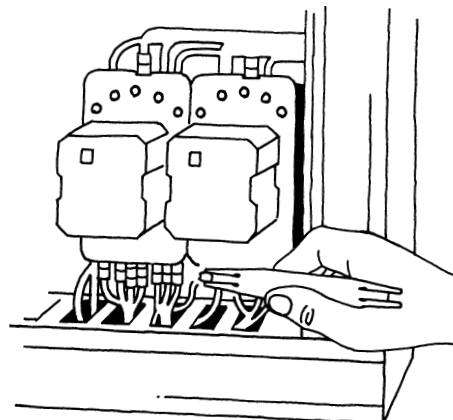
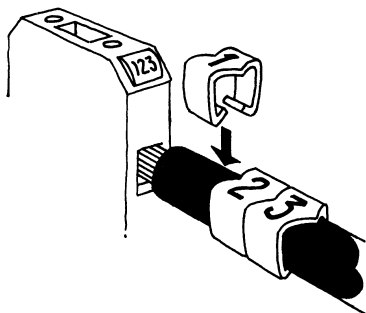





- Прозрачный маркер закрытого профиля с карманом для ярлычка РF, РFC или профиля РР.
- Специально спроектированный карман предохраняет ярлычок от повреждения и удерживает его в правильном положении.
- Установку ярлычка РF, РFC или РР можно производить как до так и после монтажа маркера – независимо от того подключен ли уже провод или ещё нет.
- Четыре размера с одинаковыми габаритами кармана покрывают большинство диаметров проводов.
- Позволяют сократить место, необходимое для хранения маркировки на складе и снижают стоимость обозначения.

РАЗМЕРЫ

ТИП	ДЛИНА мм	ШИРИНА В мм	ВЫСОТА Н мм
РТ-02	15/21/30	6.5	5.5
РТ-10	15/21/30	6.5	7.0
РТ-20	15/21/30	9.5	9.5
РТ-30	15/21/30	9.5	15.0
РТ+02	15/21/30	5.0	5.0
РТ+10	15/21/30	5.0	7.0
РТ+20	15/21/30	6.0	10.0
РТ+30	15/21/30	10.0	19.0

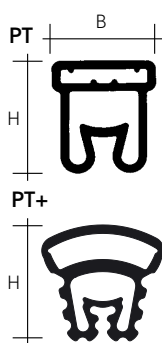

ОСОБЕННОСТИ

**РАБОЧАЯ ТЕМПЕРАТУРА А:** от -30°C до +60°C

**МАТЕРИАЛ:** НЕГОРЮЧИЙ PVC, САМОГАСЯЩИЙСЯ СОГЛАСНО UL94-V0

ВЕЛИЧИНЫ И УПАКОВКИ

ТИП	НА ПРОВОДА	ДЛИНА	ЯРЛЫЧОК	УПАКОВКИ
РТ-02	~1.3 - 3.0 мм ~0.25 - 1.5 мм <sup>2</sup>	15 мм 21 мм 30 мм	PF-10015 PF-10021 PF-10015 x 2	пачка 200 шт.  коробка 500 шт.
РТ-10	~2.5 - 5.0 мм ~1.5 - 4.0 мм <sup>2</sup>	15 мм 21 мм 30 мм	PF-10015 PF-10021 PF-10015 x 2	пачка 200 шт.  коробка 500 шт.
РТ-20	~4.0 - 10.0 мм ~2.5 - 16.0 мм <sup>2</sup>	15 мм 21 мм 30 мм	PF-10015 PF-10021 PF-10015 x 2	пачка 100 шт.  коробка 200 шт.
РТ-30	~8.0 - 16.0 мм ~16.0 - 75.0 мм <sup>2</sup>	15 мм 21 мм 30 мм	PF-10015 PF-10021 PF-10015 x 2	пачка 50 шт.  коробка 200 шт.
РТ+02	~1.3 - 3.0 мм ~0.25 - 1.5 мм <sup>2</sup>	15 мм 21 мм 30 мм	PFC042 / PP-046	пачка 200 шт.  коробка 500 шт.
РТ+10	~2.5 - 5.0 мм ~1.5 - 4.0 мм <sup>2</sup>	15 мм 21 мм 30 мм	PFC042 / PP-046	пачка 200 шт.  коробка 500 шт.
РТ+20	~4.0 - 10.0 мм ~2.5 - 16.0 мм <sup>2</sup>	15 мм 21 мм 30 мм	PFC042 / PP-046	пачка 100 шт.  коробка 200 шт.
РТ+30	~8.0 - 16.0 мм ~16.0 - 75.0 мм <sup>2</sup>	15 мм 21 мм 30 мм	PFC042 / PP-046	пачка 50 шт.  коробка 200 шт.

СВЯЗАННЫЕ ПРОДУКТЫ

РF

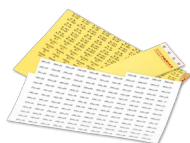

► СМ. СТРАНИЦУ 40

РFC



► СМ. СТРАНИЦУ 40

РР



► СМ. СТРАНИЦУ 42

УСТАНОВКА

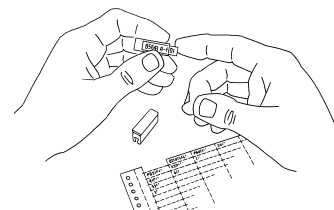



- Маркер открытого профиля с карманом для ярлычка.
- Позволяет быстро маркировать подключенные к контуру провода, либо обжатые кабельным и наконечниками.
- Быстрая установка ярлычка путем нажатия на карман.
- Крепко держится на проводе за счёт жёстких кромок.
- Превосходен для обозначения компьютерных проводов УТР.
- Быстро нанести печать на ярлычки можно с помощью:
  - обычного матричного, струйного или лазерного принтера (в случае с ярлычками PF)
  - термопереносящего принтера МК3 либо плоттера МК1 (в случае с картами PFC)
  - принтеров МК8-STD, МК8-PRO PROMARK T-800 или МК9 (для профиля PP).

РАЗМЕРЫ

ТИП	ВЫСОТА Н мм	ШИРИНА W мм	ШИРИНА W2 мм
РТС-10	5.4	3.7	4.6
РТС-20	6.5	4.5	4.6
РТС-30	7.8	5.7	4.6
РТС-40	9.3	6.9	4.6
РТС-50	10.8	8.2	4.6

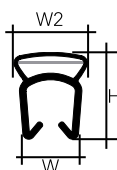

ОСОБЕННОСТИ

**РАБОЧАЯ ТЕМПЕРАТУРА А:** от -30°C до +60°C

**МАТЕРИАЛ:** НЕГОРЮЧИЙ PVC, САМОГАСЯЩИЙСЯ СОГЛАСНО UL94-V0

ВЕЛИЧИНЫ И УПАКОВКИ

ТИП	НА ПРОВОДА	ДЛИНА	ЯРЛЫЧОК	УПАКОВКИ
РТС-10	~2.4 - 3.0 мм ~0.4 - 1.5 мм <sup>2</sup>	15 мм 21 мм 30 мм	PF-10, PFC042 или PP-046	 пачка 200 шт.
РТС-20	~3.0 - 4.0 мм ~1.5 - 3.0 мм <sup>2</sup>	15 мм 21 мм 30 мм	PF-10, PFC042 или PP-046	 пачка 200 шт.
РТС-30	~4.0 - 5.0 мм ~3.0 - 4.0 мм <sup>2</sup>	15 мм 21 мм 30 мм	PF-10, PFC042 или PP-046	 пачка 200 шт.
РТС-40	~5.0 - 6.2 мм ~4.0 - 5.0 мм <sup>2</sup>	15 мм 21 мм 30 мм	PF-10, PFC042 или PP-046	 пачка 100 шт.
РТС-50	~6.0 - 7.2 мм ~5.0 - 6.0 мм <sup>2</sup>	15 мм 21 мм 30 мм	PF-10, PFC042 или PP-046	 пачка 100 шт.

СВЯЗАННЫЕ ПРОДУКТЫ

PF

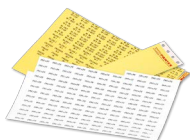

▶ СМ. СТРАНИЦУ 40

PFC



▶ СМ. СТРАНИЦУ 40

PP



▶ СМ. СТРАНИЦУ 42

УСТАНОВКА

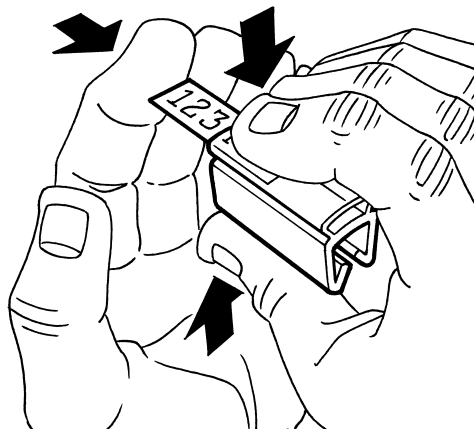



- Маркеры однознаковые для самостоятельного набора требуемых последовательностей.
- Единый размер для всех диаметров.
- Быстрый монтаж на держателе РКН или РОН, закрепляемом на кабеле самозатягивающимися хомутами.
- Возможность набора произвольных комбинаций.
- Высокое качество за разумную цену.

РАЗМЕРЫ

ТИП	ШИРИНА В1 мм	ШИРИНА В2 мм	ВЫСОТА ТЕКСТА мм
РК-2	11.3	10.0	4.0

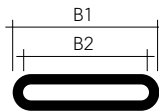

ОСОБЕННОСТИ

**РАБОЧАЯ ТЕМПЕРАТУРА А:** от -30°C до +60°C  
**МАТЕРИАЛ:** НЕГОРЮЧИЙ PVC, САМОГАСЯЩИЙСЯ  
 СОГЛАСНО UL94-VO  
**ПЕЧАТЬ:** ГОРЯЧАЯ ШТАМПОВКА

ВЕЛИЧИНЫ И УПАКОВКИ

ТИП	ДЛИНА	КОЛ-ВО ЗНАКОВ	УПАКОВКИ
РК-2	4 мм	1	пачка 100 шт. - нарезка
РК-2	4 мм	1	диск 500 шт.

**СТАНДАРТНЫЙ ЦВЕТ:** жёлтый

**СИМВОЛ:** 0-9, A-Z, + - / . : ~

Цифры также доступны в цветах международного кода. Возможен заказ безгалогеновой версии.

АКСЕССУАРЫ

АРТИКУЛ	ДЛИНА	МАКС. КОЛ-ВО МАРК. РК-2	МАКС. КОЛ-ВО МАРК. РК22	УПАКОВКА
РКН070	70 мм	10	-	пачка 100 шт.
РКН070POL	70 мм	10	7	пачка 100 шт.
РКН110POL	100 мм	20	13	пачка 100 шт.
РОН07	60 мм	8	-	пачка 100 шт.
РОН12	82 мм	13	-	пачка 100 шт.
РОН18	110 мм	19	-	пачка 100 шт.

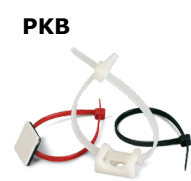

СМ. СТРАНИЦУ 48



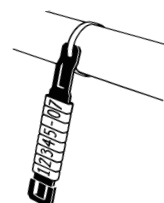
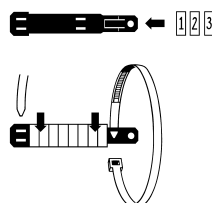
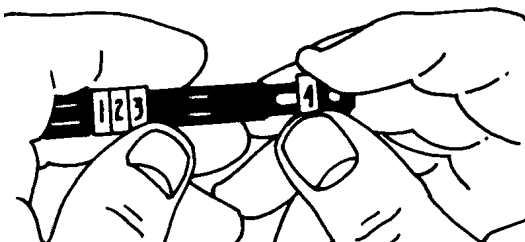



УСТАНОВКА





- Новые упаковки с готовыми наборами маркеров
- Идеальное решение при небольших потребностях маркировки
- Специальная подборка нанесённых обозначений для использования дома или на работе.

#### МАРКЕРЫ НА ПРОВОДА

ТИП	ОПИСАНИЕ	КОЛИЧЕСТВО В УПАКОВКЕ
PA-02	набор цифр 0-9, цвет жёлтый, 25 штук каждой	 250 шт.
PA-02	набор цифр 0-9, цветовой код, 25 штук каждой	 250 шт.
PA-1	набор цифр 0-9, цвет жёлтый, 25 штук каждой	 250 шт.
PA-1	набор цифр 0-9, цветовой код, 25 штук каждой	 250 шт.
PA-1	набор L1, L2, L3, N, PE, +, -, $\perp$ , 10 штук каждой	 80 шт.
PA-2	набор L1, L2, L3, N, PE, +, -, $\perp$ , 10 штук каждой	 80 шт.
PA-3	набор L1, L2, L3, N, PE, +, -, $\perp$ , 5 штук каждой	 40 шт.

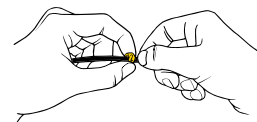

#### МАРКЕРЫ НА КАБЕЛИ

ТИП	ОПИСАНИЕ	ЦВЕТ	КОЛИЧЕСТВО В УПАКОВКЕ
PK-2	маркеры на кабели, длина 25 мм	жёлтый	 10 шт.
	+ хомуты кабельные 100 x 2.5 мм	чёрный или белый	
PK-2	маркеры на кабели, длина 40 мм	жёлтый	 10 шт.
	+ хомуты кабельные 100 x 2.5 мм	чёрный или белый	

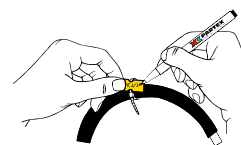

#### ХОМУТЫ И ДЕРЖАТЕЛИ

ТИП	ОПИСАНИЕ	ЦВЕТ	КОЛИЧЕСТВО В УПАКОВКЕ
PKB-1/4 КИТ	держатели самоклеящиеся 18 x 18 мм + хомуты кабельные 100 x 2.5 мм	чёрный или белый	 10 шт.
PKB-2/4 КИТ	держатели самоклеящиеся 28 x 28 мм + хомуты кабельные 140 x 3.6 мм	чёрный или белый	 10 шт.

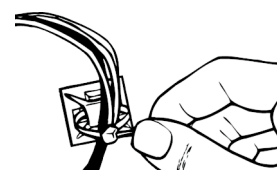









- Полная система обозначения проводов, кабелей и компонентов.
- Многозначковые маркеры изготавливаются на производстве PARTEX, однозначковые для набора комбинаций - на месте.
- Производятся из кислотостойкой огнестойкой нержавеющей стали для работы в экстремальных условиях.
- Лёгкий монтаж при помощи стальных кабельных хомутов.
- Требуемые надписи могут быть переданы нам по факсу, электронной почтой или на дискете.

ОДНОЗНАКОВЫЕ МАРКЕРЫ И ДЕРЖАТЕЛИ

ТИП	ОПИСАНИЕ	КОЛ-ВО ЗНАКОВ	КОЛИЧЕСТВО В УПАКОВКЕ	ДЛИНА L мм	ВЫСОТА W мм	ШИРИНА SW мм
PKS10006PP	маркер однозначковый с символом: A-Z, 0-9, + - / . : ~ ⚡	-	50 шт.	5.5	10.9	4.8
PKS10040*	держатель 47 мм	6	50 шт.	47.0	10.3	4.8
PKS10060*	держатель 65 мм	9	50 шт.	65.0	10.3	4.8
PKS10080*	держатель 87 мм	13	50 шт.	87.0	10.3	4.8
PKS10120*	держатель 107 мм	17	50 шт.	109.0	10.3	4.8
PKS10120*	держатель 128 мм	20	50 шт.	128.0	10.3	4.8

\* S = под хомуты, H = с отверстиями

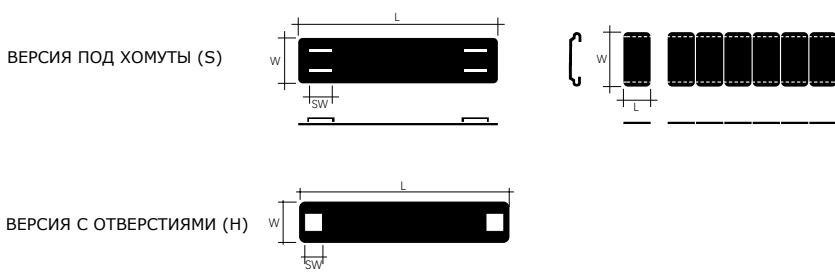

ОСОБЕННОСТИ

**МАТЕРИАЛ:** СТАЛЬ АІ SІ 316, КИСЛОТОСТОЙКАЯ, НЕРЖАВЕЮЩАЯ  
**РАБОЧАЯ ТЕМПЕРАТУРА:** ЭКСТРЕМАЛЬНЫЕ УСЛОВИЯ  
**ТЕКСТ:** ШТАМПОВКА

УПАКОВКА

МНОГОЗНАКОВЫЕ МАРКЕРЫ PKS ПОСТАВЛЯЮТСЯ РАССОРТИРОВАННЫМИ И УЛОЖЕННЫМИ НА КЛЕЙКОЙ ЛЕНТЕ



■ МНОГОНАКОВЫЕ С ТЕКСТОМ

ТИП	ВЫСОТА ММ	ДЛИНА L ММ	ВЫСОТА ТЕКСТА	ВАРИАНТЫ КРЕПЛЕНИЯ	КОЛИЧЕСТВО КРЕПЛЕНИЙ	МАКСИМАЛЬНОЕ КОЛИЧЕСТВО СТРОК *
PKS10	10	47, 65, 87, 109, 128	3,2 / 5,5	отверстия или под бандажи	одинарные 2 X 1	две
PKS19	19	47, 65, 87, 109, 128	3,2 / 5,5	отверстия или под бандажи	одинарные 2 X 1	четыре
PKS25	25,4	47, 65, 87, 109, 128	3,2 / 5,5	отверстия или под бандажи	одинарные 2 X 1	четыре
PKS32	32	47, 65, 87, 109, 128	3,2 / 5,5	отверстия или под бандажи	удвоится 2 x 2	четыре
PKS38	38	47, 65, 87, 109, 128	3,2 / 5,5	отверстия или под бандажи	удвоится 2 x 2	четыре

\* В ЗАВИСИМОСТИ ОТ РАЗМЕРА ШРИФТА

■ КОЛ-ВО СИМВОЛОВ В СТРОКЕ

ДЛИНА МАРКЕРА	ВЫСОТА ТЕКСТА 5,5 ММ	ВЫСОТА ТЕКСТА 3,2 ММ
47	8	11
65	13	18
87	19	27
109	25	35
128	30	43

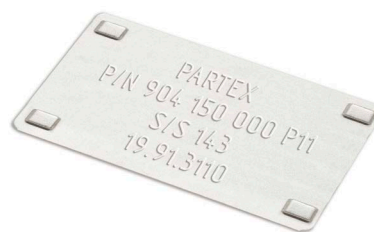

■ ВАРИАНТЫ КРЕПЛЕНИЯ

**ДВОЙНОЕ КРЕПЛЕНИЕ**  
(2x2)

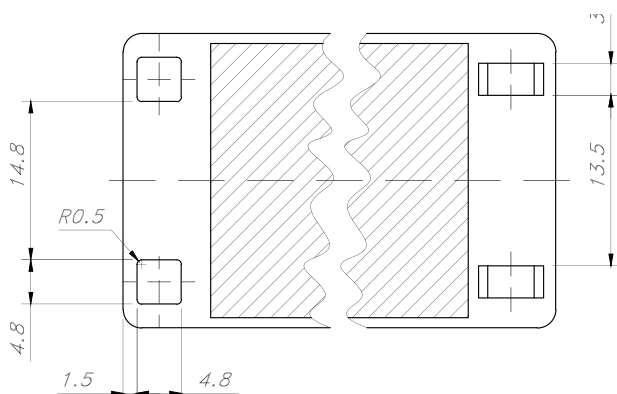

**ОДИНАРНОЕ КРЕПЛЕНИЕ**  
(2x1)

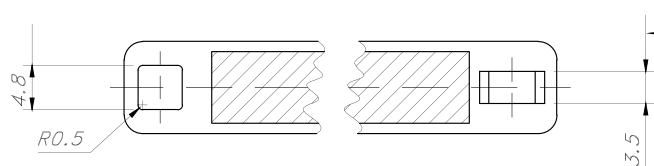



- Зажимные стяжки изготовлены из кислотоупорной нержавеющей стали AISI 316
- Идеально подходят для фиксации связок проводов и кабелей. Быстрая и безопасная установка в различных приложениях. Легко обжимаются инструментами Partex: PKS10AT или PKS10MT
- Одобрено Det Norske Veritas (номер E-6729). Огнеупорные в соответствии UL (E227552)
- Отличная устойчивость к воздействию кислот, солей, химических веществ и высоких температур.

## ВЕЛИЧИНЫ И УПАКОВКИ

ТИП	ОПИСАНИЕ	РАЗМЕР ММ	МАКСИМАЛЬНЫЙ ДИАМЕТР ПУЧКА ММ	УПАКОВКА	МИНИМАЛЬНАЯ ПРОЧНОСТЬ НА РАСТЯЖЕНИЕ N
PKS46150AN16	стальная стяжка зажимная	150 x 4.6	37	100	445
PKS46200AN16	стальная стяжка зажимная	200 x 4.6	50	100	445
PKS46300AN16	стальная стяжка зажимная	300 x 4.6	85	100	445
PKS46360AN16	стальная стяжка зажимная	360 x 4.6	100	100	445
PKS79360AN16	стальная стяжка зажимная	360 x 7.9	100	100	1112
PKS46520AN16	стальная стяжка зажимная	520 x 4.6	150	100	445
RT 05	проволока стальная для зажимов PKS	<b>ТОЛЩИНА:</b>	0,5 мм	<b>ДЛИНА:</b>	50m



- Стяжки изготовлены из кислотоупорной нержавеющей стали AISI 316, покрыты слоем черного или красного полиэстера.
- Очень крепкий шариковый замок. Быстрая и безопасная установка в различных приложениях. Внешний слой из полиэстера и мягко закругленные края защищают кабель от повреждений.
- Одобрено Det Norske Veritas (номер E-6729). Огнеупорные в соответствии UL (E227552)
- Отличная устойчивость к воздействию кислот, солей, химических веществ и высоких температур.
- Красные – используются в пожарных системах.

## ВЕЛИЧИНЫ И УПАКОВКИ

ТИП	ОПИСАНИЕ	РАЗМЕР ММ	МАКСИМАЛЬНЫЙ ДИАМЕТР ПУЧКА ММ	УПАКОВКА	МИНИМАЛЬНАЯ ПРОЧНОСТЬ НА РАСТЯЖЕНИЕ N
PKSC46150AN0	Стальные стяжки с черным покрытием	150 x 4.6	37	100	445
PKSC46200AN0	Стальные стяжки с черным покрытием	200 x 4.6	50	100	445
PKSC46200AN2	Стальные стяжки с красное покрытие	200 x 4.6	50	100	445
PKSC46260AN0	Стальные стяжки с черным покрытием	260 x 4.6	69	100	445
PKSC46300AN0	Стальные стяжки с черным покрытием	300 x 4.6	85	100	445
PKSC46360AN0	Стальные стяжки с черным покрытием	360 x 4.6	100	100	445
PKSC46360AN2	Стальные стяжки с красное покрытие	360 x 4.6	100	100	445
PKSC79360AN0	Стальные стяжки с черным покрытием	360 x 7.9	100	100	1112



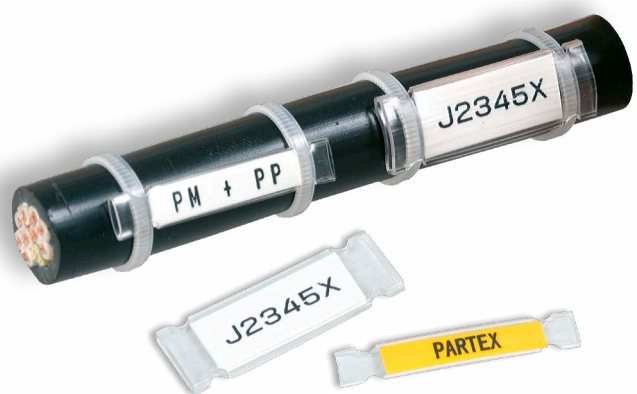

- Прозрачный держатель для маркирования кабелей, используется совместно с ярлычками PF, PFC или профилем PP.
- Доступны четыре размера, монтаж на кабель осуществляется при помощи хомутов РКВ.
- Возможность установки на кабель любого диаметра (зависит только от длины хомута).
- Использование ярлычков - наиболее простой способ установки обозначения в держатель, что гарантирует скорость монтажа.
- Держатель также предохраняет ярлычок от повреждения.
- В маркер могут быть помещены различные ярлычки фирмы PARTEX.

ВЕЛИЧИНЫ И УПАКОВКИ

ТИП	ДЛИНА L мм	ШИРИНА B1 мм	ШИРИНА ОТВЕРСТИЙ S мм	УПАКОВКА
РМ 10/33	33	6.0	3.0	100 шт.
РМ 20/33	33	11.3	3.0	100 шт.
РМ 20/66	66	11.3	3.0	50 шт.
РМ 24/66	66	13.9	3.9	50 шт.

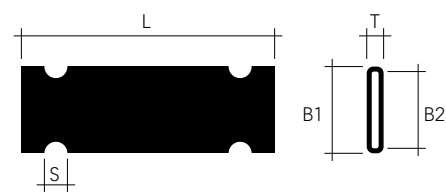

ОСОБЕННОСТИ

**РАБОЧАЯ ТЕМПЕРАТУРА А:** от -30°C до +60°C  
**МАТЕРИАЛ:** НЕГОРЮЧИЙ PVC, САМОГАСЯЩИЙСЯ СОГЛАСНО UL94-V0

ЯРЛЫЧКИ ДЛЯ МАРКЕРОВ РМ

ТИП	ЯРЛЫЧОК
РМ 10/33	PF-10021, PP-046
РМ 20/33	PF-20018, PFC09518, PP-090
РМ 20/66	2 x PF-20018, PP-090
РМ 24/66	T800-PL120, PP-090, 2 x PFC09518

СВЯЗАННЫЕ ПРОДУКТЫ

PF



СМ. СТРАНИЦУ 40

PFC



СМ. СТРАНИЦУ 40

PP



СМ. СТРАНИЦУ 42

РКВ



СМ. СТРАНИЦУ 48

УСТАНОВКА

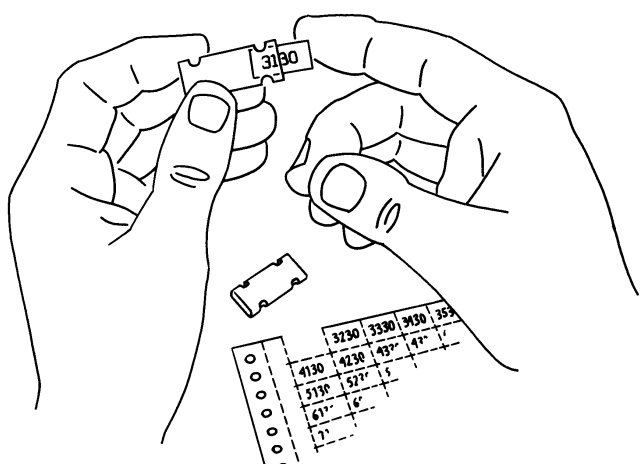



- Прозрачный кабельный маркер с ручками для кабельных стяжек.
- Используется с этикеткой PFC, PF или профилем PP.
- Этикетка легко вставляется в держатель, что обеспечивает быструю установку и защищает от воздействия вредных внешних факторов.
- Легко устанавливается кабельными стяжками РКВ.

■ ВЕЛИЧИНЫ И УПАКОВКИ

ТИП	ДЛИНА L мм	ШИРИНА B1 мм	ШИРИНА ОТВЕРСТИЙ S мм	УПАКОВКА
РТМ 10/23	23	6.0	5.0	500 шт.
РТМ 10/30	30	6.0	5.0	500 шт.
РТМ 20/20	20	11.0	5.0	500 шт.

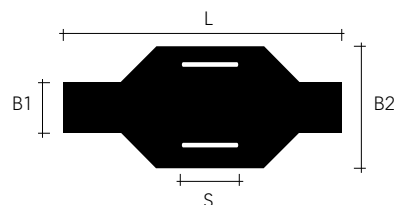

■ ОСОБЕННОСТИ

**РАБОЧАЯ ТЕМПЕРАТУРА:** -30°C до +60°C  
**МАТЕРИАЛ:** НЕГОРЮЧИЙ ПВХ, САМОЗАТУХАЮЩИЙ В СООТВЕТСТВИИ С UL94-V0

■ ЯРЛЫЧКИ ДЛЯ МАРКЕРОВ РТМ

ТИП	ЯРЛЫЧОК
РТМ 10/23	PF-10021, PP-046, PFC04221
РТМ 10/30	2x PF-10015, PP-046, PFC04230
РТМ 20/20	PF-20018, PP-090, PFC09518

■ СВЯЗАННЫЕ ПРОДУКТЫ

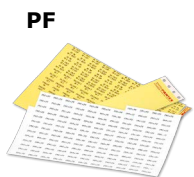

▶ СМ. СТРАНИЦУ 40



▶ СМ. СТРАНИЦУ 40

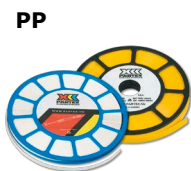

▶ СМ. СТРАНИЦУ 42



▶ СМ. СТРАНИЦУ 48

■ УСТАНОВКА

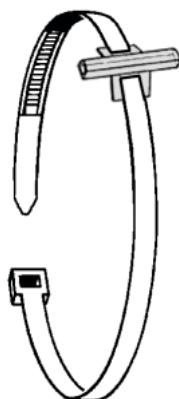







- Овальный профиль для идентификации кабелей и проводов.
- Быстрая установка - вся информация нанесена на один маркер.
- Спроектирован для большинства наиболее популярных сечений проводов и кабелей.
- Сохраняет свою первоначальную форму и прекрасно держится на проводе.
- Обозначения легко наносятся на профиль с помощью термопереносящих принтеров фирмы PARTEX.
- Размер PO-068 может устанавливаться непосредственно на держатель POH или РКН и вместе с ним крепиться на кабель хомутами РКВ.
- **НОВОСТИ: МЕНЬШЕ УПАКОВКИ**

ОСОБЕННОСТИ

**РАБОЧАЯ ТЕМПЕРАТУРА А:** PO от -30°C до +60°C; POZ от -30°C до +90°C

**МАТЕРИАЛ:** PO - НЕГОРЮЧИЙ PVC, САМОГАСЯЩИЙСЯ СОГЛАСНО UL94-V0; POZ - ZEREX (БЕЗ ГАЛОГЕНОВ)

**ПЕЧАТЬ:** ТЕРМОПЕРЕНОС

ВЕЛИЧИНЫ И УПАКОВКИ

ТИП	ТИП ВЕРСИИ БЕЗ ГАЛОГЕНОВ	ДИАМЕТР ММ МИН/МАКС	СЕЧЕНИЕ ММ <sup>2</sup>	УПАКОВКА	ДЛЯ ПЕЧАТИ ПРИНТЕРАМИ
PO-01	POZ-01	1.3 / 1.8	0.25		MK8-STD, MK8-PRO, PROMARK T-800
PO-02	POZ-02	1.7 / 2.2	0.5		
PO-03	POZ-03	2.0 / 2.5	0.75		
PO-04	POZ-04	2.2 / 2.8	1.0		
PO-05	POZ-05	2.7 / 3.5	1.5		
PO-06	POZ-06	3.2 / 4.0	2.5		
PO-068*	PRZ-071*	6.8 / 7.0	-		MK10, MK10-DH, SP2000
PO-07	POZ-07	3.8 / 4.7	4.0		
PO-08	POZ-08	4.6 / 5.5	6.0		
PO-09	POZ-09	5.6 / 7.0	10.0		
PO-10	POZ-10	6.5 / 8.0	16.0		
PO-12	POZ-12	7.5 / 10.0	20.0	50	
PO-14	POZ-14	9.5 / 12.0	25.0		
PO-16	POZ-16	11.5 / 14.0	35.0		
PO-18	POZ-18	13.5 / 16.0	50.0		
PO-20	POZ-20	15.5 / 18.0	70.0		
PO-22	POZ-22	17.5 / 20.0	95.0		
PO-24	POZ-24	19.5 / 22.0	120.0	10	
PO-26	POZ-26	21.5 / 24.0	150.0		
PO-28	POZ-28	24.0 / 28.0	185.0		

**СТАНДАРТНЫЙ ЦВЕТ:** ЖЕЛТЫЙ, БЕЛЫЙ, ДРУГИЕ - ПО ЗАПРОСУ. \* монтаж на держателе POH или РКН

УСТАНОВКА

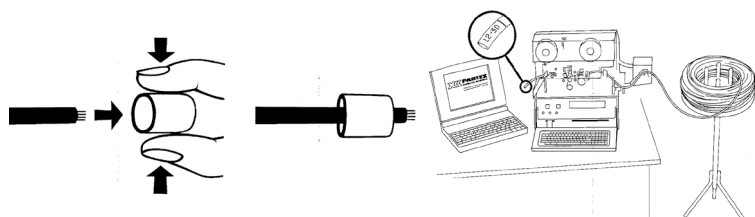

СМ. СТРАНИЦУ 19



СМ. СТРАНИЦУ 19

СВЯЗАННЫЕ ПРОДУКТЫ

MK8-STD



СМ. СТРАНИЦУ 52

PROMARK T-800



СМ. СТРАНИЦУ 54

MK10



СМ. СТРАНИЦУ 58

MK10-DH



СМ. СТРАНИЦУ 60

SP2000



СМ. СТРАНИЦУ 74



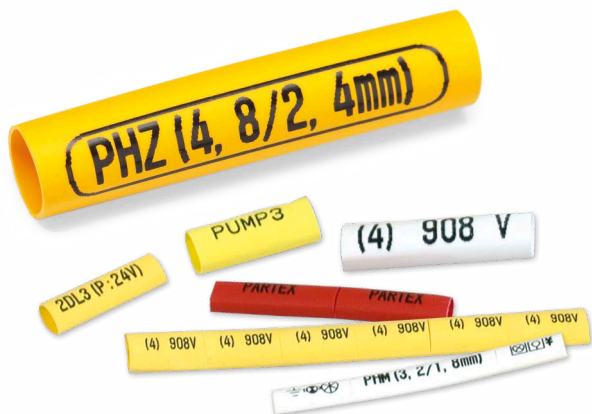

- Эластичный плоский или круглый термоусаживаемый профиль из полиолефина с поперечными связям и.
- Идеален для маркирования в условиях небольшого пространства между проводами.
- Широко применяется в промышленности.
- Высокая сопротивляемость огню.
- Хорошая стойкость к растворителям и перепадам температуры .
- Соотношение усадки 2:1
- Быстрое и экономичное нанесение обозначений на месте с помощью печатающих машин фирмы Partex.

**ОСОБЕННОСТИ**

**РАБОЧАЯ ТЕМПЕРАТУРА А:** от -55°C до +125°C

**СООТВЕТСТВУЕТ:** AMS-DTL-23053 Класс 1

**МАТЕРИАЛ:** ПОЛИОЛЕФИН, САМОГАСЯЩИЙСЯ СОГЛАСНО НОРМЕ ASTM D2671 **ПЕЧАТЬ:** ТЕРМОПЕРЕНОС

Возможность заказа термоусадочной трубки с соотношением сжатия 3:1.

**ВЕЛИЧИНЫ И УПАКОВКИ**

ТИП	ДИАМЕТР D мм	ДИАМЕТР D1 мм	ТОЛЩИНА W мм	УПАКОВКА	ДЛЯ ПЕЧАТИ ПРИНТЕРАМИ
PHZ20024	2.4	1.2	0.51	 150 m	МК8-STD, МК8-PRO, ПРОМАРК Т-800  SP2000
PHZ20032	3.2	1.6	0.51	 150 m	
PHZ20048	4.8	2.4	0.51	 150 m	
PHZ20064	6.4	3.2	0,64	 150 m	
PHZ20095	9.5	4.8	0,64	 150 m	
PHZ20127	12.7	6.4	0,64	 150 m	
PHZ20190	19.0	9.5	0.77	 50 m	
PHZ20254	25.4	12.7	0.89	 50 m	
PHZ20380	38.0	19.1	1.02	 50 m	

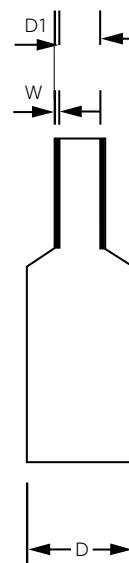

**СТАНДАРТНЫЙ ЦВЕТ:** жёлтый, белый. Другие - по запросу.

**СВЯЗАННЫЕ ПРОДУКТЫ**



**ПРИМЕНЕНИЕ**

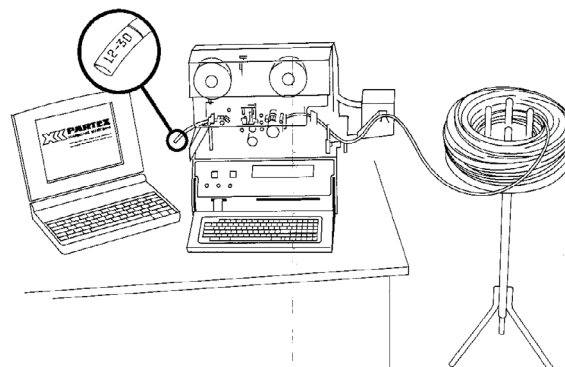



- Плоская, тонкостенная термоусадочная трубка выполненная из безгалогенного материала.
- Высокая устойчивость к низкой и высокой температурам.
- Очень низкий уровень выброса газов во время пожара.
- Огнестойкая.
- Соотношение сжатия 2:1.
- Идеально подходит для маркировки, когда пространство между проводами малое.
- Идеально подходит для тяжелого промышленного использования.
- Быстрая и недорогая маркировка на месте с помощью печатных машин Partex.
- **НОВОСТИ: МЕНЬШЕ УПАКОВКИ**

ОСОБЕННОСТИ

**РАБОЧАЯ ТЕМПЕРАТУРА:** -55°C до +125°C

**МАТЕРИАЛ:** ZEREX, САМОЗАТУХАЮЩИЙ В СООТВЕТСТВИИ С ASTM D2671

Существует возможность заказа безгалогенных термоусадочных трубок с соотношением сжатия 3:1.

**В СООТВЕТСТВИИ С:** AMS-DTL-23053 Класс 1

**ПЕЧАТЬ:** ТЕРМОТРАНСФЕРНАЯ

ВЕЛИЧИНЫ И УПАКОВКИ

ТИП	ДИАМЕТР D мм	ДИАМЕТР D1 мм	ТОЛЩИНА W мм	УПАКОВКА	ДЛЯ ПЕЧАТИ ПРИНТЕРАМИ
PHZF20024	2.4	1.2	0.51	25 м или 100 м	МК8-STD, МК8-PRO, PROMARK T-800
PHZF20032	3.2	1.6	0.51	25 м или 100 м	
PHZF20048	4.8	2.4	0.51	25 м или 100 м	
PHZF20064	6.4	3.2	0.64	25 м или 100 м	
PHZF20095	9.5	4.8	0.64	20 м или 100 м	
PHZF20127	12.7	6.4	0.64	15 м или 100 м	
PHZF20190	19.0	9.5	0.77	15 м или 50 м	
PHZF20254	25.4	12.7	0.89	10 м или 50 м	
PHZF20380	38.0	19.1	1.02	10 м или 25 м	SP2000, МК-10, МК10-DH

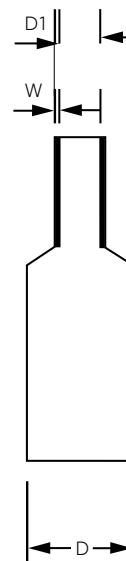

**СТАНДАРТНЫЙ ЦВЕТ:** желтый, белый. Другие цвета по желанию.

СВЯЗАННЫЕ ПРОДУКТЫ

МК8-STD



СМ. СТРАНИЦУ 52

PROMARK T-800 МК10



СМ. СТРАНИЦУ 54

СМ. СТРАНИЦУ 58

SP2000



СМ. СТРАНИЦУ 74

МК10 DH



СМ. СТРАНИЦУ 60

ПРИМЕНЕНИЕ

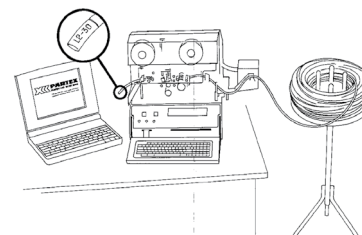

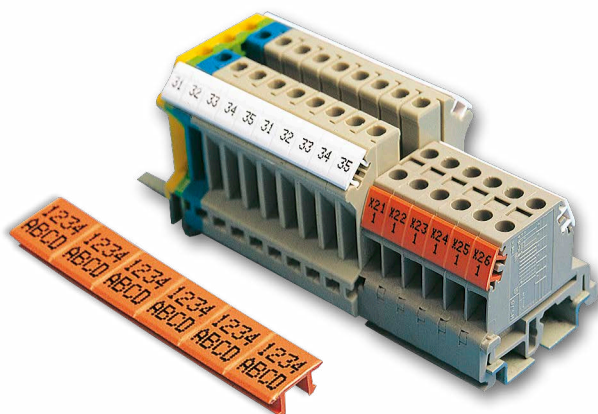

- Маркеры на клеммы в виде полосок из соединённых между собой отдельных элементов.
- Благодаря прочным защёлкам, крепко держатся на клеммах и выдерживают сильные вибрации.
- Идеальная чёткость.
- Максимально - три строки, горизонтально или вертикально.
- Ширина соответствует клеммам разного размера.
- Доступны с любыми произвольными надписями или чистыми, для нанесения обозначений плоттерами МК1 и МК500.

РАЗМЕРЫ

ТИП	ВЫСОТА Н ММ	ДЛИНА W ММ
TX-96	4.0	9.6
TX-61	2.8	6.1



ОСОБЕННОСТИ

**РАБОЧАЯ ТЕМПЕРАТУРА А:** от -30°C до +60°C  
**МАТЕРИАЛ:** НЕГОРЮЧИЙ PVC, САМОГАСЯЩИЙСЯ СОГЛАСНО UL94-V0  
**ПЕЧАТЬ:** СТРУЙНАЯ

ВЕЛИЧИНЫ И УПАКОВКИ

ТИП	НА КЛЕММЕ ММ	МАТРИЦА МК1	МАТРИЦА МК500	УПАКОВКА	КОННЕКТОРЫ PHOENIX CONTACT	КОННЕКТОРЫ WEIDMULLER	КОННЕКТОРЫ WAGO	КОННЕКТОРЫ РОКОЈ	КОННЕКТОРЫ ENTRELEC
TX-96050	5.0	МК1-TX96	МК500-TX96	100	✓		✓		✓
TX-96052	5.2	МК1-TX96	МК500-TX96	100	✓		✓		✓
TX-96060	6.0	МК1-TX96	МК500-TX96	100	✓		✓		✓
TX-96062	6.2	МК1-TX96	МК500-TX96	100	✓		✓		✓
TX-96073	7.3	МК1-TX96	МК500-TX96	100	✓		✓		✓
TX-96080	8.0	МК1-TX96	МК500-TX96	100	✓		✓		✓
TX-96082	8.2	МК1-TX96	МК500-TX96	100	✓		✓		✓
TX-96100	10.0	МК1-TX96	МК500-TX96	100	✓		✓		✓
TX-96102	10.2	МК1-TX96	МК500-TX96	100	✓		✓		✓
TX-96120	12.0	МК1-TX96	МК500-TX96	100	✓		✓		✓
TX-96141	14.1	МК1-TX96	МК500-TX96	100	✓		✓		✓
TX-96151	15.1	МК1-TX96	МК500-TX96	100	✓		✓		✓
TX-61051	5.1	МК1-TX61	МК500-TX61	100		✓		✓	
TX-61061	6.1	МК1-TX61	МК500-TX61	100		✓		✓	

ТИП	ВЫСОТА ММ	УПАКОВКА	КОННЕКТОРОВ
PP-063	6.3	диск 15 m	Phoenix Contact*
PP-10	10.2	диск 15 m	Entrelec
PP-110	11.0	диск 15 m	Wago (TopJobs)

\* UT2.5, УТВ2.5, ST4, DT2.5, QTC, DTI2.5

PP - на коннекторе

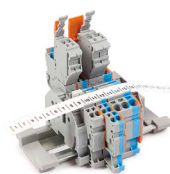

УСТАНОВКА

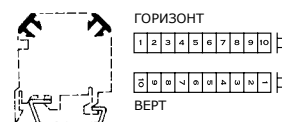

СВЯЗАННЫЕ ПРОДУКТЫ

**PROMARK T-800**

НОВИНКА

СМ. СТРАНИЦУ 54

**MK8 STD**

НОВИНКА

СМ. СТРАНИЦУ 52

**MK500**

СМ. СТРАНИЦУ 64

**MK100**

НОВИНКА

СМ. СТРАНИЦУ 62

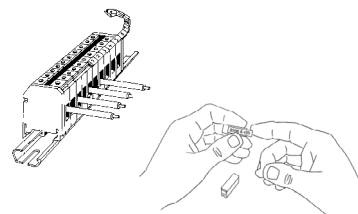



# Маркеры с описанием в соответствии со спецификацией

# M2

## Экономичность

Возможна любая многосимвольная маркировка, что существенно повышает эффективность маркирования. Чем сложнее задание, тем быстрее с ним справляются наши системы маркировки. Более того, они безотходные. Заказ сразу сортируется на

заводе-производителе, что позволяет сэкономить время и оптимизировать рабочий процесс.

## Простота

Мы также упростили процедуру заказа маркеров системы M2. Просто выберите способ, который вам больше подходит. От отправки по электронной почте перечня заказа в формате Excel до заказа напрямую через Интернет: выбирайте сами, когда, где и как заказывать. Проще некуда!

## Безопасность

Наша система маркировки M2 обеспечивает высочайшее качество маркирования. Каждый символ строго занимает свое место. Правильность конечного результата зависит исключительно от правильности исходного технического задания. Благодаря тому, что все маркеры печатаются заранее.

## Выбор

С нашей системой M2 вы легко сможете выполнить любую маркировку, которая соответствует вашим потребностям. Типы продукции, размеры, цвета, материалы, способы сортировки, упаковка – мы знаем потребности заказчиков и предлагаем Вам широчайший спектр решений!

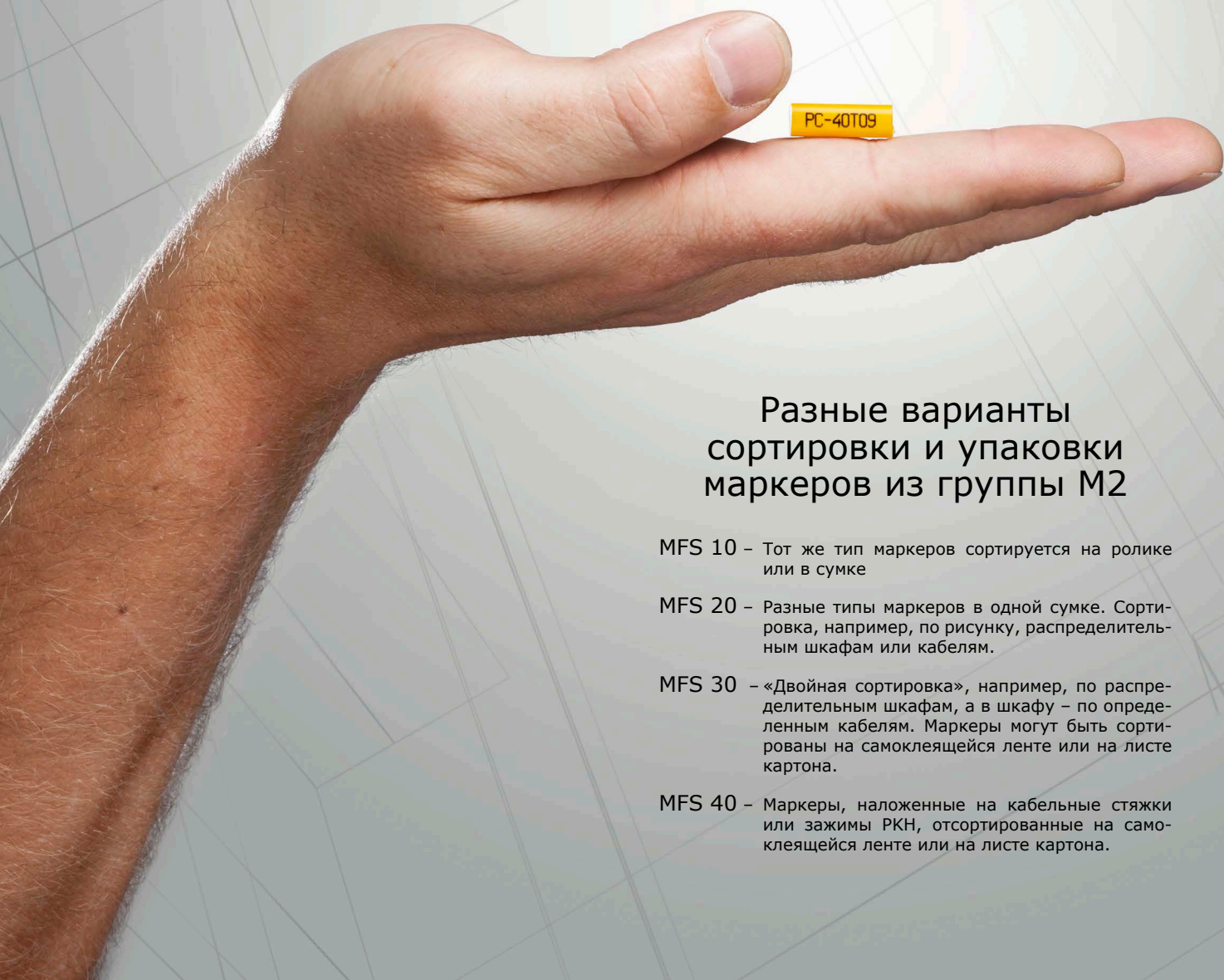

## Разные варианты сортировки и упаковки маркеров из группы M2

**MFS 10** – Тот же тип маркеров сортируется на ролике или в сумке

**MFS 20** – Разные типы маркеров в одной сумке. Сортировка, например, по рисунку, распределительным шкафам или кабелям.

**MFS 30** – «Двойная сортировка», например, по распределительным шкафам, а в шкафу – по определенным кабелям. Маркеры могут быть сортированы на самоклеящейся ленте или на листе картона.

**MFS 40** – Маркеры, наложенные на кабельные стяжки или зажимы РКН, отсортированные на самоклеящейся ленте или на листе картона.

## Профиль продуктов из группы M2







- Многозначные маркеры, печатаемые по спецификации клиента.
- Вся информация содержится на одном маркере.
- Быстрый монтаж за счёт необходимости установки только одного маркера на подключенный или свободный провод.
- Эластичный профиль, безостаточное использование, снижение складских затрат.
- Снижают стоимость маркирования до 50%.

#### МАРКЕРЫ НА ПРОВОДА, ЗАКРЫТОГО ПРОФИЛЯ

ТИП	ДИАМЕТР ММ	СЕЧЕНИЕ ММ <sup>2</sup>	ДЛИНА ММ	КОЛ-ВО ЗНАКОВ
РУ/РУЗ-01	1.0 - 2.0	0.2 - 0.7	6 - 33	2 - 17
РА/РАЗ-02	1.3 - 3.0	0.2 - 1.5	6 - 33	2 - 17
РА/РАЗ-1	2.5 - 5.0	1.2 - 4.0	6 - 33	2 - 17
РА/РАЗ-2	4.0 - 10.0	2.5 - 16.0	6 - 33	2 - 17
РА/РАЗ-3	8.0 - 16.0	16.0 - 70.0	6 - 33	2 - 17

#### МАРКЕРЫ НА ПРОВОДА, ОТКРЫТОГО ПРОФИЛЯ

ТИП	ДИАМЕТР ММ	РСЕЧЕНИЕ ММ <sup>2</sup>	ДЛИНА ММ	КОЛ-ВО ЗНАКОВ
РС/РСЗ-10	2.4 - 3.0	0.4 - 1.5	6 - 27	2 - 17
РС/РСЗ-20	3.0 - 4.0	1.5 - 3.0	6 - 27	2 - 17
РС/РСЗ-30	4.0 - 5.0	3.0 - 4.0	6 - 27	2 - 17
РС/РСЗ-40	5.0 - 6.2	4.0 - 5.0	6 - 27	2 - 17

#### МАРКЕРЫ НА КАБЕЛИ

ТИП	ДИАМЕТР ММ	РСЕЧЕНИЕ ММ <sup>2</sup>	ДЛИНА ММ	КОЛ-ВО ЗНАКОВ
РК/РКЗ-2	-	-	6 - 39	2 - 17
РК/РКЗ-20Q	-	-	25	макс 10
РК/РКЗ-20Q	-	-	40	макс 17

#### МАРКЕРЫ МНОГОЗНАКОВЫЕ РО

ТИП	ДИАМЕТР МИН/МАКС ММ	СЕЧЕНИЕ ММ <sup>2</sup>
РО/РОЗ-01	1.3/1.8	0.25
РО/РОЗ-02	1.7/2.2	0.5
РО/РОЗ-03	2.0/2.5	0.75
РО/РОЗ-04	2.2/2.8	1.0
РО/РОЗ-05	2.7/3.5	1.5
РО/РОЗ-06	3.2/4.0	2.5
РО/РОЗ-068*	6.8/7.0	-
РО/РОЗ-07	3.8/4.7	4.0
РО/РОЗ-08	4.6/5.5	6.0
РО/РОЗ-09	5.6/7.0	10.0
РО/РОЗ-10	6.5/8.0	16.0
РО/РОЗ-12	7.5/10.0	20.0
РО/РОЗ-14	9.5/12.0	25.0
РО/РОЗ-16	11.5/14.0	35.0
РО/РОЗ-18	13.5/16.0	50.0
РО/РОЗ-20	15.5/18.0	70.0
РО/РОЗ-22	17.5/20.0	95.0
РО/РОЗ-24	19.5/22.0	120.0
РО/РОЗ-26	21.5/24.0	150.0
РО/РОЗ-28	24.0/28.0	185.0

\* монтаж на держателе РОН или РКН





#### МАРКЕРЫ МНОГОЗНАКОВЫЕ РНЗ

ТИП	ДИАМЕТР ДО УСАДКИ ММ	ДИАМЕТР ПОСЛЕ УСАДКИ ММ
РНЗ/РНЗФ20024	2.4	1.2
РНЗ/РНЗФ20032	3.2	1.6
РНЗ/РНЗФ20048	4.8	2.4
РНЗ/РНЗФ20064	6.4	3.2
РНЗ/РНЗФ20095	9.5	4.8
РНЗ/РНЗФ20127	12.7	6.4
РНЗ/РНЗФ20190	19.0	9.5
РНЗ/РНЗФ20254	25.4	12.7
РНЗ/РНЗФ20320	32.0	16.0

■ СТАНДАРТНЫЕ МНОГОЗНАКОВЫЕ МАРКЕРЫ РY, РА

ТИП	ДИАМЕТР ММ	СЕЧЕНИЕ мм <sup>2</sup>	ПЕЧАТЬ	УПАКОВКА		
РУ-01	1.0 - 2.0	0.2 - 0.7	L1, L2, L3, PE		пачка 100 шт.	
РА-02	1.3 - 3.0	0.2 - 1.5	L1, L2, L3, PE		пачка 100 шт.	 катушка 1000 шт.
РА-1	2.5 - 5.0	1.5 - 4.0	L1, L2, L3, PE		пачка 100 шт.	 катушка 1000 шт.
РА-2	4.0 - 10.0	2.5 - 16.0	L1, L2, L3, PE		пачка 100 шт..	 катушка 1000 шт.
РА-3	8.0 - 16.0	16.0 - 70.0	L1, L2, L3, PE		пачка 20 шт.	

■ СТАНДАРТНЫЕ МНОГОЗНАКОВЫЕ МАРКЕРЫ РС

ТИП	ДИАМЕТР ММ	СЕЧЕНИЕ мм <sup>2</sup>	ПЕЧАТЬ	УПАКОВКА	
РС-10	2.4 - 3.0	0.4 - 1.5	L1, L2, L3, PE		пачка 100 шт.
РС-20	3.0 - 4.0	1.5 - 3.0	L1, L2, L3, PE		пачка 100 шт.
РС-30	4.0 - 5.0	3.0 - 4.0	L1, L2, L3, PE		пачка 100 шт.
РС-40	5.0 - 6.2	4.0 - 5.0	L1, L2, L3, PE		пачка 100 шт.

■ УПАКОВКИ

НЕСОРТИРОВАННЫЕ



НА КАТУШКЕ



НА ЛЕНТЕ







**НОВИНКА**

- Таблички изготовлены из высококачественного двухслойного ламината, устойчивого к УФ
- Лазерная гравировка гарантирует высокую точность и скорость реализации заказа
- Проект табличек можно подготовить в программах Word, Corel, AutoCad
- Самоклеющаяся (лента 3М 467MP) или без подклеивания
- Существует возможность сделать отверстия в табличках.

#### ОСОБЕННОСТИ

**РАБОЧАЯ ТЕМПЕРАТУРА:** -35°C - +85°C

**МАТЕРИАЛ:** ЛАМИНАТ ДВУХСЛОЙНЫЙ

**ТОЛЩИНА:** СТАНДАРТ 0,8 мм (ОПЦИЯ 1,6 мм)

**МАКСИМАЛЬНЫЙ РАЗМЕР:** 620 мм X 300 мм

**ГРАВЕР:** ЛАЗЕРНЫЙ

#### ДОСТУПНЫЕ ЦВЕТА



\* существует возможность заказать другие цвета

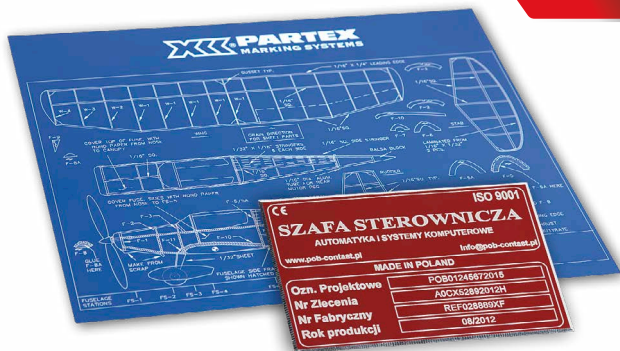

**НОВИНКА**

- Таблички выполнены из высококачественного анодированного алюминия, устойчивого к УФ.
- Лазерная гравировка гарантирует высокую точность и скорость реализации заказа.
- Проект табличек можно подготовить в программах Word, Corel, AutoCad
- Самоклеющаяся (лента 3М 467MP) или без подклеивания
- Существует возможность окантовки краев, а также сделать отверстия в табличках.
- Все цвета доступны в двух версиях: мат и глянец

#### ОСОБЕННОСТИ

**РАБОЧАЯ ТЕМПЕРАТУРА:** -40°C - +100°C

**МАТЕРИАЛ:** АНОДИРОВАННЫЙ АЛЮМИНИЙ

**ТОЛЩИНА:** 1 мм

**МАКСИМАЛЬНЫЙ РАЗМЕР:** 620 мм X 300 мм

**ГРАВЕР:** ЛАЗЕРНЫЙ

#### ДОСТУПНЫЕ ЦВЕТА

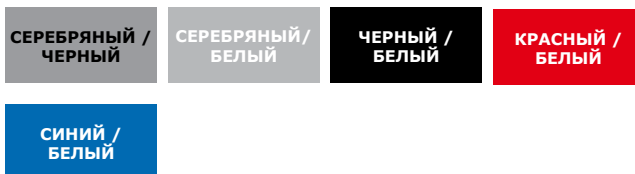

\* существует возможность заказать другие цвета

**НОВИНКА**

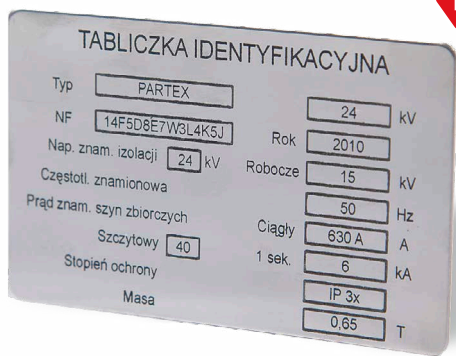

- Таблички изготовлены из высококачественной стали, устойчивой к УФ
- Лазерная гравировка гарантирует высокую точность и скорость реализации заказа
- Проект табличек можно подготовить в программах Word, Corel, AutoCad
- Самоклеющаяся (лента 3М 467MP) или без подклеивания
- Существует возможность сделать отверстия в табличках.

**ОСОБЕННОСТИ**

- РАБОЧАЯ ТЕМПЕРАТУРА:** ЭКСТРЕМАЛЬНЫЕ УСЛОВИЯ
- МАТЕРИАЛ:** НЕРЖАВЕЮЩАЯ СТАЛЬ
- ТОЛЩИНА:** 1 мм
- РАЗМЕР:** 85 мм X 54 мм
- ГРАВЕР:** ЛАЗЕРНЫЙ

**ДОСТУПНЫЕ ЦВЕТА**

**СТАЛЬ/  
ЧЕРНЫЙ**

**ПОДГОТОВКА ТАБЛИЧЕК В ПРОГРАММАХ AUTO CAD, WORD, COREL**

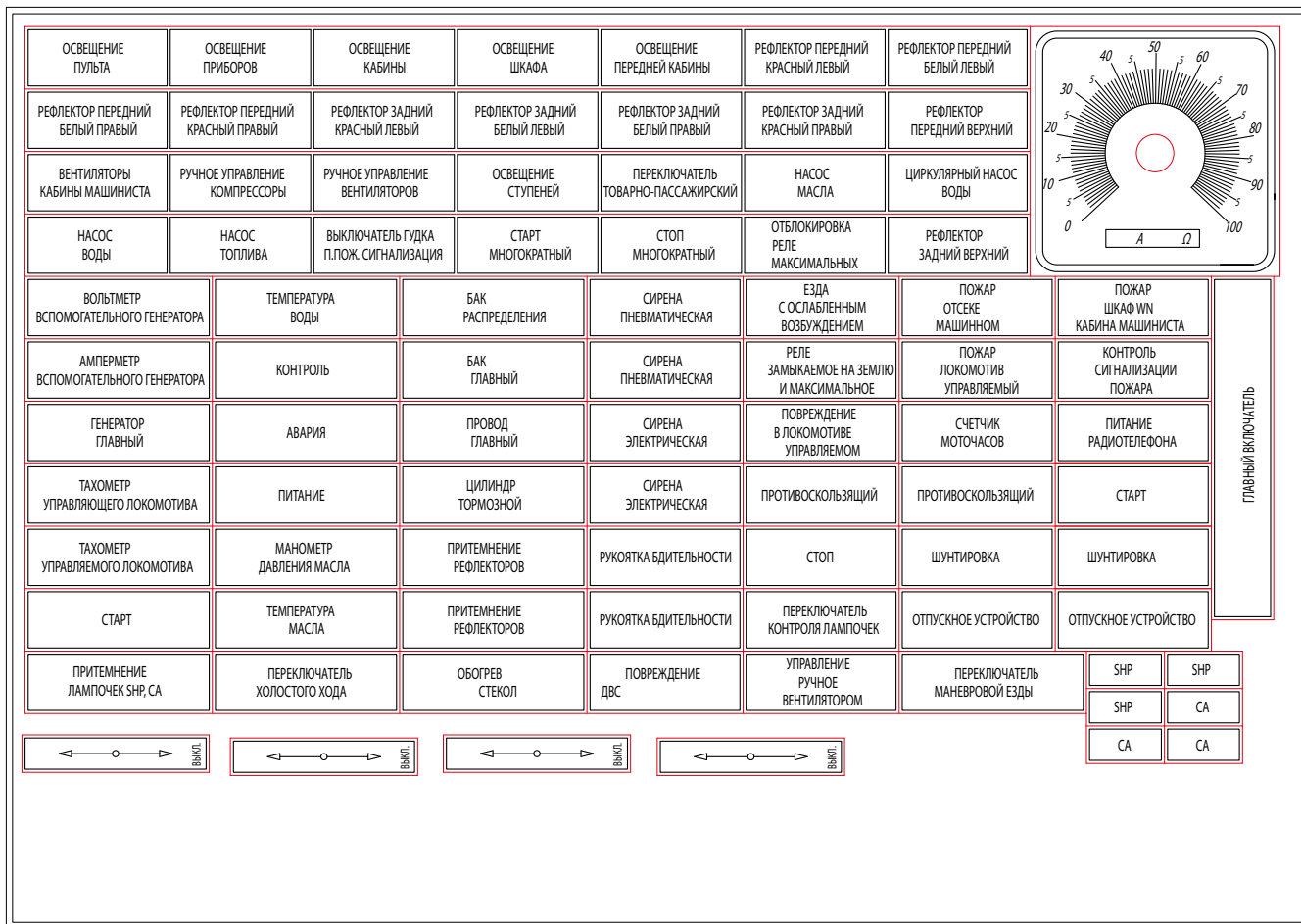

**ЦВЕТ ГАВИРУЕМЫХ ОБЪЕКТОВ:** ЧЕРНЫЙ  
**ТОЛЩИНА ГАВИРУЕМЫХ ЛИНИЙ:** > 0,05  
**ТОЛЩИНА ЛИНИИ РЕЗКИ:** 0,05 мм  
**ПОЛЕ:** МИН. 0,5 СМ С КАЖДОЙ СТОРОНЫ

**ЦВЕТ ЛИНИИ РЕЗКИ:** КРАСНЫЙ  
**РАЗМЕР СТОРОНЫ:** ВЕРИТКАЛЬНАЯ A4 ИЛИ ГОРИЗОНТАЛЬНАЯ A3  
**МАШТАБ:** 1:1



- для гравированных табличек выполнены из высококачественной нержавеющей стали.
- Они обеспечивают легкий, прочный и эстетичный монтаж табличек на системах в труднодоступных местах.
- Устойчивы к коррозии, высокой температуре, легко концентрированной кислоте и щелочи, маслам и жирам. Идеальны для агрессивных сред. Дружественные для окружающей среды.

ОСОБЕННОСТИ

**РАБОЧАЯ ТЕМПЕРАТУРА:** ЭКСТРЕМАЛЬНЫЕ УСЛОВИЯ

**МАТЕРИАЛ:** НЕРЖАВЕЮЩАЯ СТАЛЬ

**КРЕПЛЕНИЕ:** С ПОМОЩЬЮ СТЯЖЕК

Существует возможность заказать крепления разных размеров.

PGH – МОНТАЖНЫЕ КРЕПЛЕНИЯ

ТИП	ШИРИНА ММ	ВЫСОТА ММ	УПАКОВКА
PGH08020	80	20	1 штука
PGH11030	110	30	1 штука

PGH



PGH



СВЯЗАННЫЕ ПРОДУКТЫ

PKS



СМ. СТРАНИЦУ 22

PKBS



СМ. СТРАНИЦУ 45

PGH





- Универсальная система маркирования предохранителей, внешних элементов распределительных щитов и электрических компонентов.
- Модули базируются на стандартном размере 17,5 мм.
- Готовые многознаковые и наборные однознаковые модули монтируются на так называемом „базовом” профиле.
- Многознаковые маркеры доступны также в виде прозрачных держателей для ярлычков PF, PP и PFC фирмы PARTEX.
- Упрощённый монтаж, значительно сокращает расходы на маркирование.

■ БЕЛЫЕ МАРКЕРЫ PS, ОДНОЗНАКОВЫЕ И ДЛЯ ПЕЧАТИ

ТИП	ШИРИНА МОДУЛЯ	ТОЛЩИНА ММ	ВЫСОТА ММ	ДЛИНА ММ	УПАКОВКИ
PS-20006	1 / 3	4.2	12.9	5.5	
PS-20009	0.5	4.2	12.9	8.75	
PS-20018	1	4.2	12.9	17.5	
PS-20027	1.5	4.2	12.9	26.25	
PS-20035	2	4.2	12.9	35.0	
PS-20053	3	4.2	12.9	52.5	
PS-20KN9	-	4.2	12.9	1 м	1 м

■ ОСОБЕННОСТИ

**РАБОЧАЯ ТЕМПЕРАТУРА А:**  
-20°C до +60°C

**МАТЕРИАЛ:** PVC, СОГЛАСНО UL94-V0

МОДУЛЬ PS



■ ПРОЗРАЧНЫЕ МОДУЛИ PS

ТИП	ШИРИНА МОДУЛЯ	ДЛИНА ММ	ЯРЛЫЧОК	УПАКОВКА
PS-20009	0.5	8.75	PP	
PS-20018	1	17.5	PF, PFC, PP	
PS-20027	1.5	26.25	PF, PFC, PP	
PS-20035	2	35.0	PF, PFC, PP	
PS-20053	3	52.5	PF, PFC, PP	
PS-20КТ	-	1 м	PF, PFC, PP	1 м

БАЗОВЫЙ ПРОФИЛЬ



■ САМОКЛЕЯЩИЙСЯ БАЗОВЫЙ ПРОФИЛЬ

ТИП	ДЛИНА М	ВЫСОТА ММ	ТОЛЩИНА ММ	ЦВЕТ	УПАКОВКА
PS-20BPS	1	11.6	3.0	чёрный	10 м
PS-20BPV	1	11.6	3.0	белый	10 м

■ МОНТАЖНЫЕ ЗАКЛЁПКИ

ТИП	ДИАМЕТР D ММ	ТОЛЩИНА МОНТАЖНОЙ ПАНЕЛИ ММ	УПАКОВКА
PS-R6	3.0	0.5 - 1.5	100 шт.
PS-R7	3.0	1.5 - 2.5	100 шт.

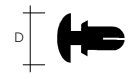

■ СВЯЗАННЫЕ ПРОДУКТЫ

PF



СМ. СТРАНИЦУ 40

PFC



СМ. СТРАНИЦУ 40

PP



СМ. СТРАНИЦУ 42



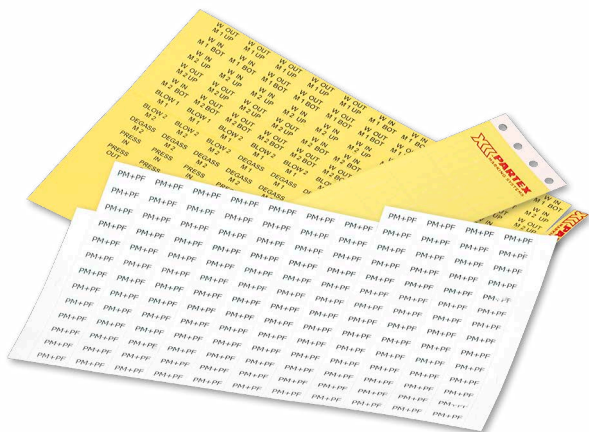

- Ярлычки выполнены из материала, не содержащего галогенов, для обозначения кабелей, проводов и электрических аппаратов.
- Применяются совместно с прозрачными держателями фирмы ParTEX: PT, PTZ, PTC, PM и PS.
- Легко разделяются, покрыты защитной плёнкой, предварительно подготовленной для печати.
- Печать наносится с помощью лазерного, матричного или струйного принтера.
- Быстрое нанесение обозначений на месте благодаря программному обеспечению WinSign.

ВЕЛИЧИНЫ И УПАКОВКИ

ТИП	ДЛИНА ММ	ШИРИНА ММ	МАТЕРИАЛ	КОЛИЧЕСТВО	КОЛИЧЕСТВО В УПАКОВКЕ
PF-10015	15	4.6	полиэстер	66 x 12 / лист	10 листов
PF-10021	21	4.6	полиэстер	66 x 9 / лист	10 листов
PF-20018	17.5	9.5	полиэстер	32 x 11 / лист	10 листов
PF-07533	33.0	7.7	полиэстер	25 x 4 / лист	10 листов

СТАНДАРТНЫЙ ЦВЕТ: жёлтый-белый (двусторонний).

СВЯЗАННЫЕ ПРОДУКТЫ

WINSIGN



СМ. СТРАНИЦУ 76

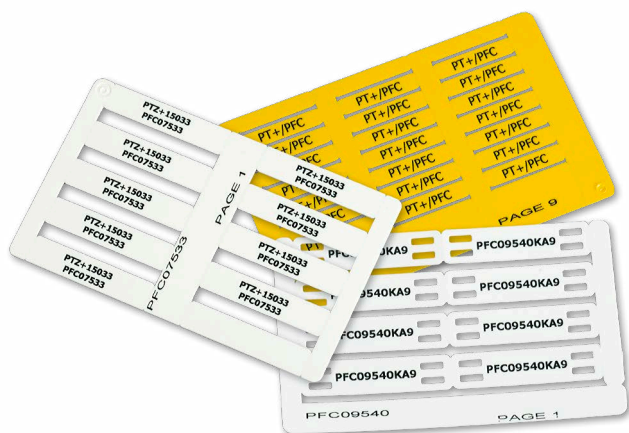

- Карты с ярлычками разной величины для обозначения проводов, кабелей и аппаратов.
- Удобно поддающиеся выламыванию ярлычки легко устанавливаются в маркеры – держатели фирмы PARTEX.
- Эти маркеры с установленными в них ярлычками PFC могут монтироваться на провода или кабели как до, так и после их подключения.
- Печатный текст легко наносится маркирующей машиной МКЗ, характеризующейся высокой производительностью, или плоттерами МК1 и МК500.

ВЕЛИЧИНЫ И УПАКОВКИ

ТИП	ДЛИНА ММ	ШИРИНА ММ	МАТЕРИАЛ	КОЛИЧЕСТВО	КОЛИЧЕСТВО В УПАКОВКЕ
PFC042	12	4.2	ABS	21 / карта	25 карт
	15		ABS	21 / карта	25 карт
	18		ABS	21 / карта	25 карт
	21		ABS	21 / карта	25 карт
	30		ABS	21 / карта	25 карт
PFC07014	14	7.0	полиэстер	25 / карта	25 карт
PFC07533	33	7.5	ABS	9 / карта	25 карт
PFC09518	18	9.5	ABS	20 / карта	25 карт
PFC09540	40	9.5	полиамид	8 / карта	25 карт
PFC09580	80	9.5	полиамид	4 / карта	25 карт
PFC12726	25.4	12.7	полиэстер	9 / карта	25 карт
PFC45080	80	45	полиэстер	1 / карта	25 карт

СТАНДАРТНЫЙ ЦВЕТ: жёлтый, белый.

СВЯЗАННЫЕ ПРОДУКТЫ

МКЗ



СМ. СТРАНИЦУ 72

МК100-BASIC



СМ. СТРАНИЦУ 62

МК500-PLOTTER



СМ. СТРАНИЦУ 66





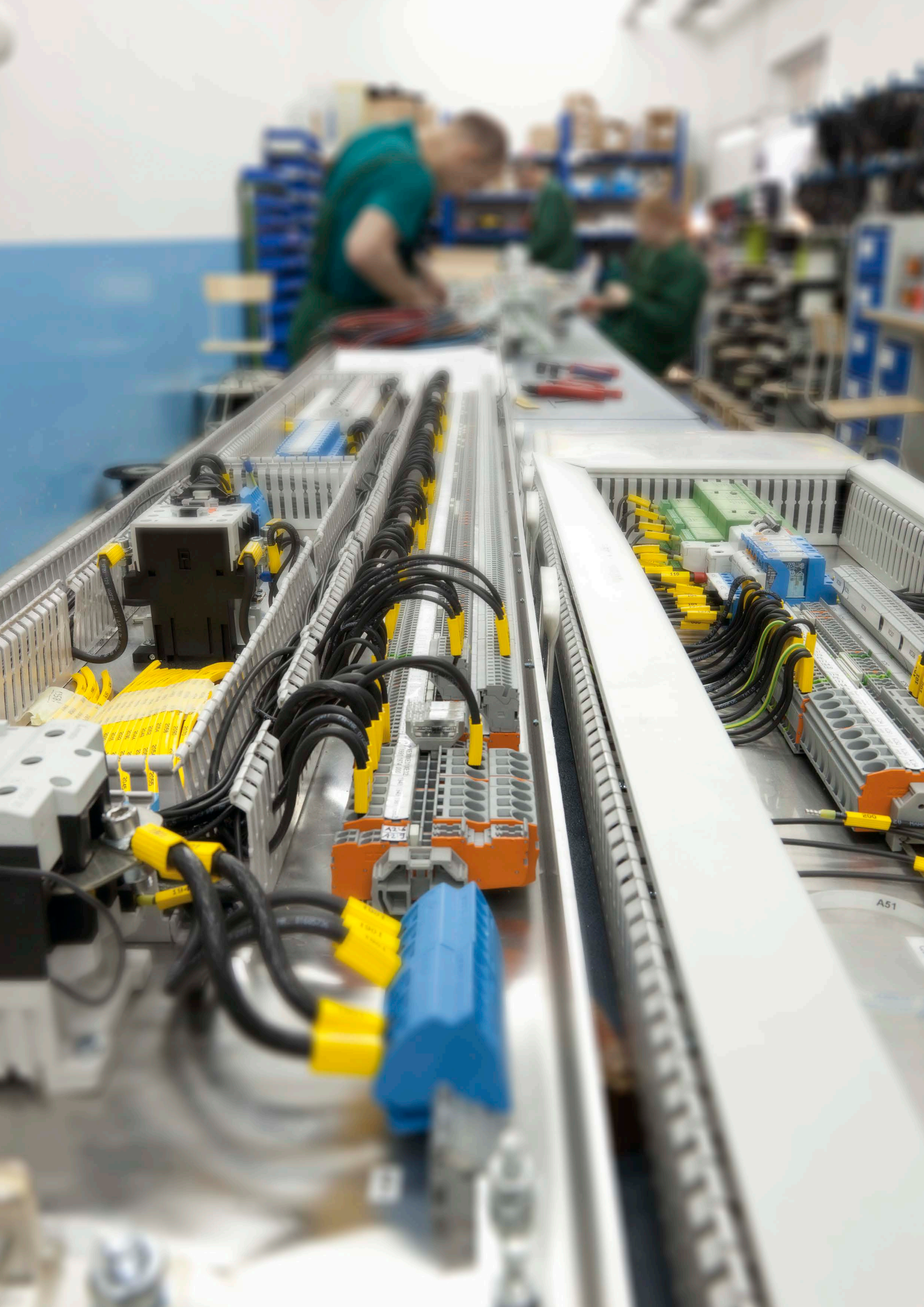



- Плоский профиль из PVC, поставляемый на дисках.
- Предназначен для применения совместно с маркерами, имеющими карман для ярлычка.
- Используется с маркерами на провода (PT+, PTZ и PTC), кабельными маркерами (PM) или маркерами на аппараты (PS).
- Стойкие надписи легко печатаются устройствами фирмы ParTex.
- Жёсткий материал обеспечивает лёгкость установки в маркер.
- После нанесения печати устройством с функцией обрезки не нарушается заданный порядок обозначений.

ВЕЛИЧИНЫ И УПАКОВКИ

ТИП	ШИРИНА ММ	УПАКОВКА	ИСПОЛЬЗОВАНИЕ
PP-046	4.6	диск 15 м	для коннекторов Phoenix Contact *
PP-063	6.3	диск 15 м	для коннекторов Phoenix Contact
PP-090	9.0	диск 18 м	PM-20, PTM20, PS
PP-110	11.0	диск 12 м	для коннекторов Wago (TopJobs)
PP-10	10.2	диск 15 м	для коннекторов Entrelec
PRA09	9.0	диск 10 м катушка 25 м	самоклеющаяся на аппарат

СТАНДАРТНЫЙ ЦВЕТ: жёлтый, белый. \* - UT2.5, УТВ2.5, ST4, DT2.5, QTC, DT2.5

УСТАНОВКА

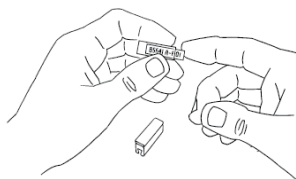

СВЯЗАННЫЕ ПРОДУКТЫ

MK8-STD



СМ. СТРАНИЦУ 52

PROMARK T-800



СМ. СТРАНИЦУ 54

MK10



СМ. СТРАНИЦУ 58

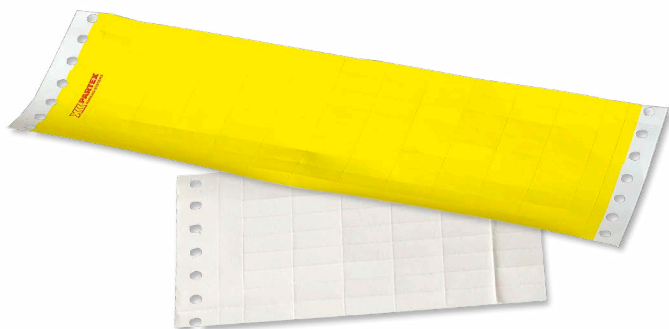

- Самоклеящиеся ярлычки изготавливаются из материала, не содержащего галогенов, для обозначения электрических компонентов и описания элементов распределительных щитов.
- Разделены на стандартные модули - 17,5 мм.
- Печать легко наносится с помощью матричного, лазерного, струйного принтера или плоттера и программы WinSign.
- Время монтажа может быть сокращено до 4-х раз по сравнению с установкой ярлычка в держатель.

ВЕЛИЧИНЫ И УПАКОВКИ

ТИП	ДЛИНА ММ	ШИРИНА ММ	МАТЕРИАЛ	КОЛИЧЕСТВО	КОЛИЧЕСТВО В УПАКОВКЕ
PFA20018	17.5	9.5	полиэстер	66 x 12 / лист	10 листов

СТАНДАРТНЫЙ ЦВЕТ: жёлтый, белый.

СВЯЗАННЫЕ ПРОДУКТЫ

WINSIGN



СМ. СТРАНИЦУ 76





- Кассета для полосок из однознаковых маркеров PA.
- Идеальная помощь при сервисном обслуживании и нанесении дополнительных обозначений.
- Экономит время и расходы, связанные с выполнением обозначений.
- Карманный размер обеспечивает работу на месте.
- Двусторонняя - для право- и леворуких монтажников.
- Легко пополняется стандартными продуктами Partex.

#### ВЕЛИЧИНЫ И УПАКОВКИ

ТИП	ЦВЕТ	ЧИСЛО ПОЛОС	КОЛИЧЕСТВО МАРКЕРОВ	РАЗМЕРЫ ММ	ИНСТРУМЕНТ В КОМПЛЕКТЕ
CAS-600EP	красный	10 x 2	300 x 2	67 x 90 x 21	PAD-3M
CAS-600E	красный	10 x 2	300 x 2	67 x 90 x 21	-
CAS-500EP	синий	10 x 2	300 x 2	67 x 90 x 21	PAD-4M
CAS-500E	синий	10 x 2	300 x 2	67 x 90 x 21	-
PAM-02	красный	10 x 2	10 x 44	61.5 x 150 x 7.5	PAV-02M
PAM-10	голубой	10 x 2	10 x 44	72 x 152.5 x 8.5	PAV-10M

#### УСТАНОВКА

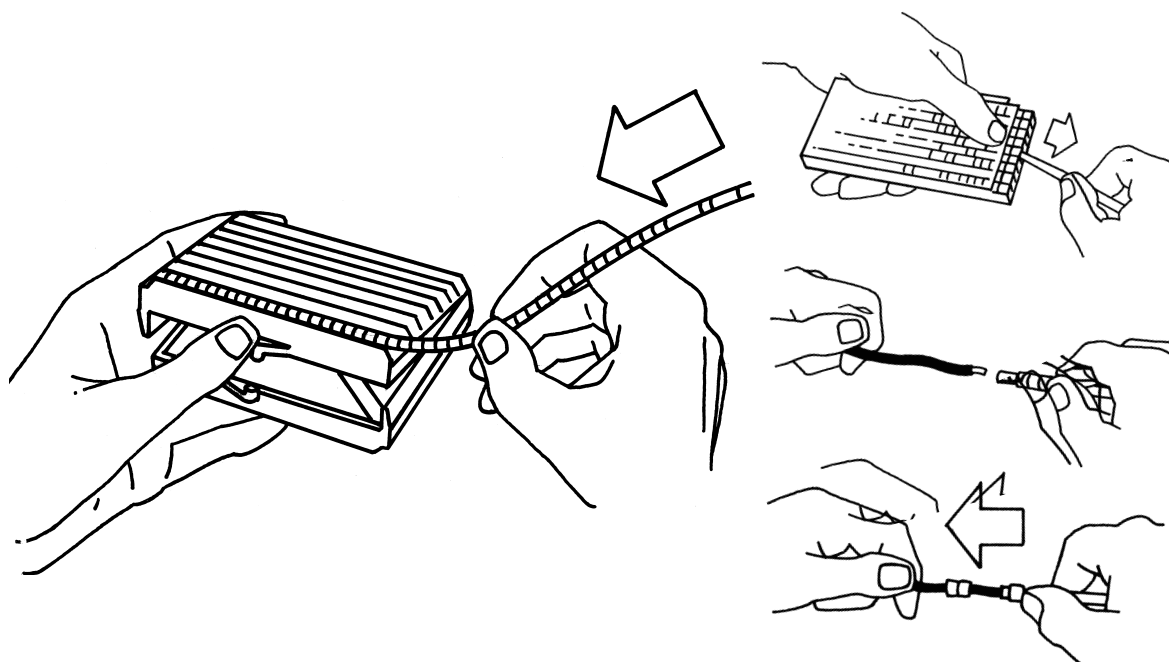



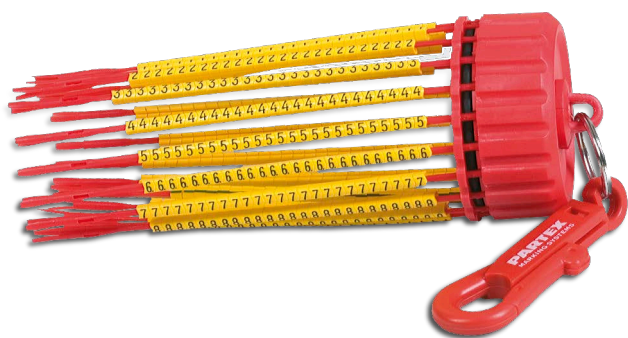

- Держатель с монтажными спицами для маркеров РА.
- Превосходны для производства и при монтажных работах.
- Держатель наиболее удобен для переноски спиц MD.
- Монтажные спицы MD могут поставляться вместе с маркерами РА-02 или РА-1.
- Обеспечивает минимальное время установки и максимальное удобство работы с однознаковыми маркерами.

#### ВЕЛИЧИНЫ И УПАКОВКИ

ТИП	ОПИСАНИЕ	УПАКОВКА
MDH2002	магазин для MD-02, красный	1 шт.
MDH2010	магазин для MD-10, синий	1 шт.
MD-02	монтажные спицы для маркеров РА-02	20 шт.
MD-10	монтажные спицы для маркеров РА-1	20 шт.
MD-10S40.0-9	монтажные спицы с маркерами РА1 (0-9)	10 x 25 марк.
MD-02S40.0-9	монтажные спицы с маркерами РА-02 (0-9)	10 x 25 марк.
MDH2002S	набор с маркерами РА-02	20 x 25 марк.
MDH2010S	набор с маркерами РА-1	20 x 25 марк.
MD-02003	монтажные спицы с маркерами РА-02 на выбор	1 шт.
MD-10003	монтажные спицы с маркерами РА-1 на выбор	1 шт.

#### УСТАНОВКА

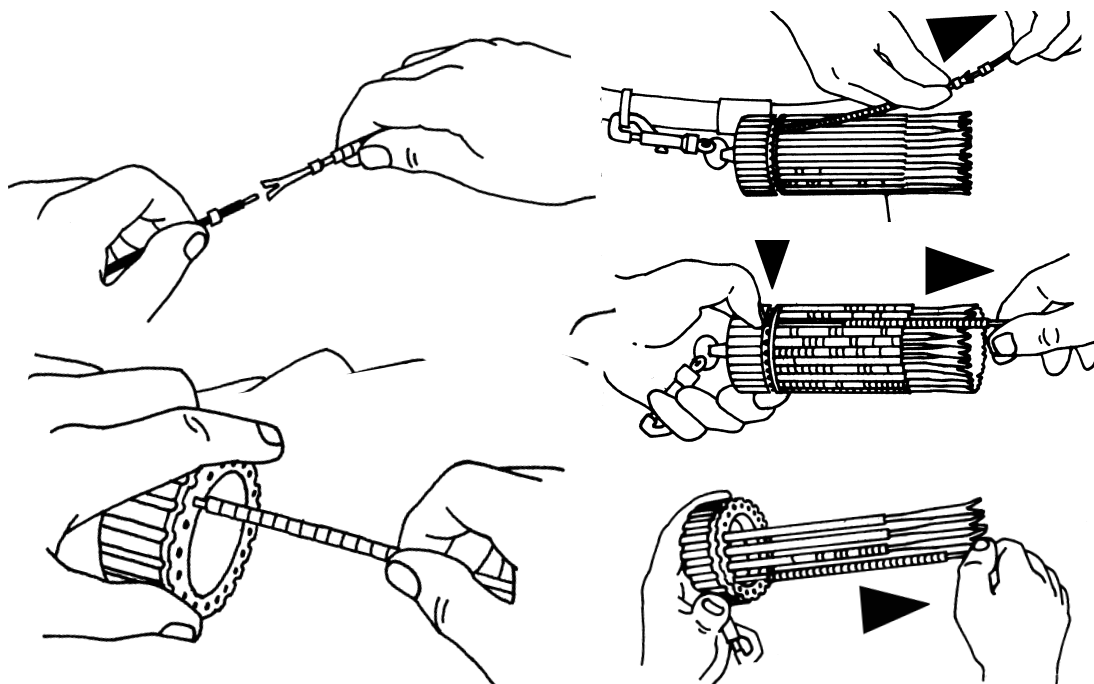



- Пластиковая ударостойкая коробка, имеющая, в зависимости от модели, 12 либо 18 отделений.
- Идеальна для хранения и сортировки маркеров PARTEX – нарезанных и в полосках.
- Существенно упрощает набор последовательности из отдельных знаков.
- Прозрачная крышка позволяет быстро увидеть содержимое.
- Поставляются как пустые, так и заполненные набором маркеров PARTEX коробки.

ОСОБЕННОСТИ

ТИП	ДЛИНА L мм	ШИРИНА W мм	ВЫСОТА H мм	ЧИСЛО ОТДЕЛЕНИЙ
PSK12000	250	175	46	12
PSK18000	240	195	42	18

Коробки PSK можно заказывать с любым набором маркеров.

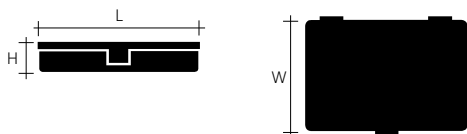

ГОТОВЫЕ НАБОРЫ

ТИП	ОПИСАНИЕ
PSK12001-PA02	(0-9,+,-) x 200 шт.
PSK12001-PA1	(0-9,+,-) x 200 шт.
PSK18001-PA02	(0-9,+,-, L1, L2, L3, N, PE, MASA) X 200 шт.
PSK18001-PA1	(0-9,+,-, L1, L2, L3, N, PE, MASA) X 200 шт.



- Крепкая стальная коробка для хранения дисков с маркерами фирмы PARTEX.
- Съёмный верхний лоток для кабельных принадлежностей.
- Подвижная ручка облегчает переноску.
- Отверстия для крепления на стене .
- Защищает и сохраняет диски в должном порядке.
- Снижает расходы на маркирование.

ОСОБЕННОСТИ

ТИП	ДЛИНА мм	ШИРИНА мм	ВЫСОТА мм	ЧИСЛО ОТДЕЛЕНИЙ
SRP	160	160	163	6 + место для дисков

Коробка SRP вмещает: 14 дисков PA-2 или 11 дисков PK-2





- Конусообразные, цилиндрические монтажные инструменты из нержавеющей стали, облегчающие маркирование проводов.
- Инструмент PAV в форме буквы U подходит для проводов различного диаметра.
- Отличная помощь при монтаже отдельных маркеров.
- Сокращают время установки.

## РАЗМЕРЫ

ТИП	ДЛИНА L мм	ДИАМЕТР D1 мм	ДИАМЕТР D2 мм
PYD-1*	100	2.0	1.0
PAD-3*	100	3.1	1.8
PAD-4*	100	4.2	2.5
PAD-5*	100	5.0	2.5
PAV-02M	124	3.8	-
PAV-10M	130	5.0	-
PCG	102	-	-

\* М - металлический, Т - тефлоновый.

PAV



## PYD/PAD

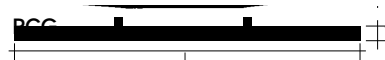
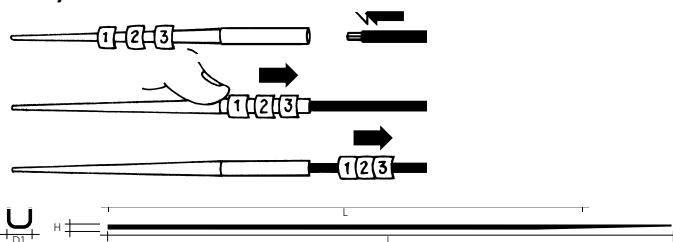

- Фломастер, наполненный водостойкими агрессивными чернилами.
- Превосходен для нанесения надписей на скользкие поверхности чистых маркеров и идентификационных табличек.
- Надписи получаются очень стойкими, а оптимальная толщина стержня обеспечивает хорошую разборчивость даже издалека.
- Чернила вступают в реакцию с материалом маркеров, что делает нанесённые надписи стойкими к стиранию.

## ОСОБЕННОСТИ

ТИП	ДЛИНА мм	ТОЛЩИНА СТЕРЖНЯ мм	ЦВЕТ ЧЕРНИЛ
MTP-F	140	0.35	чёрный

Высокопроизводительный одноразовый фломастер для нанесения надписей на чистые маркеры.



- Трубка спиральная для защиты кабелей, труб, связок проводов.
- Отличное предохранение от механических повреждений.
- Возможность оплетания уже подключенных проводов.
- Уменьшает риск возникновения неполадок в контурах, из-за чего снижаются расходы на ремонт.
- Доступны в безгалогеновой версии.

## РАЗМЕРЫ И УПАКОВКИ

ТИП	ДИАМЕТР ВНУТРЕННИЙ мм	ДИАМЕТР ВНЕШНИЙ мм	УПАКОВКА
SP-08	8	10	1 м
SP-10	10	13	1 м
SP-15	15	18.4	1 м
SP-20	20	24	1 м
SP-25	25	29	1 м
SP-30	30	34.6	1 м
SP-40	40	45	1 м
SP-50	50	55	1 м

СТАНДАРТНЫЙ ЦВЕТ: СЕРЫЙ, ЧЁРНЫЙ.



## ОСОБЕННОСТИ

**РАБОЧАЯ ТЕМПЕРАТУРА А:** от -30°C до +60°C

**МАТЕРИАЛ:** PVC

## КРЕПЛЕНИЕ

Трубки SP можно закреплять при помощи держателя SPH-1

ТИП	МАКС. ТОЛЩИНА МОНТАЖНОЙ ПАНЕЛИ	МОНТАЖНОЕ ОТВЕРСТИЕ	УПАКОВКА
SPH-1	3.2 мм	6.2 мм	50 шт.



- Высококачественные электроизоляционные ленты из PVC.
- Негорючие, самогасящиеся согласно норме BS3924.
- Идеальны для изоляции проводов и кабелей, а также для предохранения их от электролитической коррозии.
- Обладают очень хорошей клейкостью.
- Подходят для идентифицирования проводов и их уплотнения.

## ВЕЛИЧИНЫ И УПАКОВКИ

ТИП	РАЗМЕРЫ	ТОЛЩИНА мм	УПАКОВКА
IT-1*	19 мм x 20 м	0.15	10 шт.
IT-1 MIX	19 мм x 20 м	0.15	8 шт.

Самогасящиеся, разноцветные электроизоляционные ленты с очень хорошими техническими характеристиками. Доступны также в упаковках MIX, содержащих по одной катушке каждого цвета.

## ОСОБЕННОСТИ

**РАБОЧАЯ ТЕМПЕРАТУРА А:** от 0°C до 40°C

**МАТЕРИАЛ:** PVC

\* **СТАНДАРТНЫЙ ЦВЕТ:** чёрная, белая, зелёная, красная, синяя, коричневая, жёлто-зелёная, жёлтая.



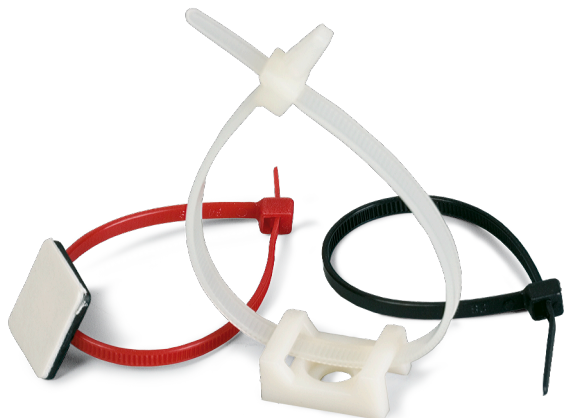

- Хомуты из пластмассы для закрепления кабелей в связки и для монтажа на провода держателей РКН и РОН.
- Легко и крепко затягиваются, обладают достаточной гибкостью и хорошей выносливостью.
- Для использования в помещениях и снаружи – стойкие к ультрафиолетовому излучению (цвет чёрный).
- Изготавливаются в соответствии со стандартом MIL M20693B и нормой U L 94 V-2.
- Доступны как: стандартные, повышенной прочности, для обозначения, вставные, для крепления винтом и для монтажа в кабельных каналах.

#### ОСОБЕННОСТИ

**РАБОЧАЯ ТЕМПЕРАТУРА А:** от -40°C до +85°C

**МАТЕРИАЛ:** НЕЙЛОН 6.6, СООТВЕТСТВУЕТ UL94-V0

Существует возможность заказа стяжек устойчивых к УФ.

#### СТАНДАРТНЫЕ КАБЕЛЬНЫЕ ХОМУТЫ

ТИП	РАЗМЕРЫ ММ	МАКС. ОХВАТ ММ	УСИЛИЕ НА РАЗРЫВ КГ	УПАКОВКА
РКВ-100	100 x 2.5	18	8	 100 шт.
РКВ-140	140 x 3.6	33	13	
РКВ-160L	160 x 2.5	40	8	
РКВ-160	160 x 4.8	38	22	
РКВ- 200L	200 x 2.5	50	8	
РКВ-200I	200 x 3.6	50	18	
РКВ-200	200 x 4.8	50	22	
РКВ-250	250 x 4.8	63	22	
РКВ-300I	300 x 2.8	76	14	
РКВ-300L	300 x 3.6	76	18	
РКВ-300	300 x 4.8	76	22	
РКВ-365	370 x 4.8	102	22	

**СТАНДАРТНЫЙ ЦВЕТ:** БЕЛЫЙ, ЧЁРНЫЙ, СИНИЙ, КРАСНЫЙ, ЗЕЛЁНЫЙ, ЖЁЛТЫЙ.

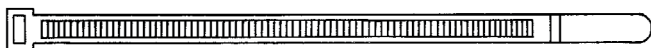

#### ХОМУТЫ ПОВЫШЕННОЙ ПРОЧНОСТИ

ТИП	РАЗМЕРЫ ММ	МАКС. ОХВАТ ММ	УСИЛИЕ НА РАЗРЫВ КГ	УПАКОВКА
РКВ-150Н	150 x 7.6	36	55	 100 шт.
РКВ-300Н	300 x 7.6	75	55	
РКВ-370Н	370 x 7.6	100	55	
РКВ-430Н	430 x 9.0	110	75	
РКВ-530Н	530 x 9.0	140	75	
РКВ-710Н	710 x 9.0	190	75	
РКВ-580ЕН	580 x 12.7	152	113	
РКВ-1030ЕН	1030 x 12.7	302	113	

**СТАНДАРТНЫЙ ЦВЕТ:** БЕЛЫЙ, ЧЁРНЫЙ.



■ СТЯЖКИ ДЛЯ ИСПОЛЬЗОВАНИЯ СНАРУЖИ

ТИП	РАЗМЕРЫ ММ	МАКС. ДИАМЕТР ММ	ПРОЧНОСТЬ НА РАСТЯЖЕНИЕ КГ	УПАКОВКА
PKBS-100	100 x 2,5	18	8	 100 шт.
PKBS-140	143 x 3,6	33	13	
PKBS-200	202 x 4,8	50	22	
PKBS-300	300 x 4,8	76	22	
PKBS-370	370 x 4,8	102	22	
PKBS-360	366 x 7,6	100	55	
PKBS-700	708 x 9,0	190	75	

СТАНДАРТНЫЙ ЦВЕТ: черный.



■ ХОМУТЫ ДЛЯ ОБОЗНАЧЕНИЯ

ТИП	РАЗМЕРЫ ММ	МАКС. ОХВАТ ММ	УСИЛИЕ НА РАЗРЫВ КГ	ПОЛЕ ДЛЯ НАДПИСИ ММ	УПАКОВКА
PKB-100FM	100 x 2.5	20	8	25 x 8	 100 шт.
PKB-200WM	200 x 4.8	45	22	28 x 13	

СТАНДАРТНЫЙ ЦВЕТ: БЕЛЫЙ.



PKB-200WM



PKB-100FM

■ ХОМУТЫ ВСТАВНЫЕ

ТИП	РАЗМЕРЫ ММ	МАКС. ОХВАТ ММ	УСИЛИЕ НА РАЗРЫВ КГ	ТОЛЩИНА ПАНЕЛИ ММ	ОТВЕРСТИЕ ММ	УПАКОВКА
PKB-150SM	100 x 2.5	32	20	2.4	4.7	 100 шт.
PKB-200SM	200 x 4.6	46	20	3.2	6.4	

СТАНДАРТНЫЙ ЦВЕТ: БЕЛЫЙ, ЧЕРНЫЙ.



■ ХОМУТЫ С РЕЗЬБОЙ

ТИП	РАЗМЕРЫ ММ	МАКС. ОХВАТ ММ	УСИЛИЕ НА РАЗРЫВ КГ	РЕЗЬБА	УПАКОВКА
PKB-110M3	100 x 2.5	18	8	M3	 100 шт.
PKB-150M4	150 x 3.6	32	13	M4	
PKB-200M5	200 x 4.6	50	20	M5	
PKB-300M6	300 x 7.6	76	55	M6	

СТАНДАРТНЫЙ ЦВЕТ: БЕЛЫЙ, ЧЕРНЫЙ.

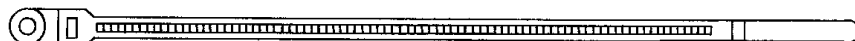

■ ХОМУТЫ ДЛЯ МОНТАЖА В КАБЕЛЬНЫХ КАНАЛАХ

ТИП	ДЛИНА ММ	ШИРИНА ММ	УСИЛИЕ НА РАЗРЫВ КГ	УПАКОВКА
PKB-320СТ	320	7.6	55	 100 шт.

СТАНДАРТНЫЙ ЦВЕТ: БЕЛЫЙ, ЧЕРНЫЙ.



## САМОКЛЕЯЩИЕСЯ ДЕРЖАТЕЛИ ХОМУТОВ

ТИП	ДЛИНА ММ	ШИРИНА ММ	ВХОДЫ	МАКС. ШИРИНА ХОМУТА ММ	УПАКОВКА
РКВ-1/4	20	20	4	3.6	100 шт.
РКВ-2/4	28	28	4	5.0	

СТАНДАРТНЫЙ ЦВЕТ: БЕЛЫЙ, ЧЁРНЫЙ.

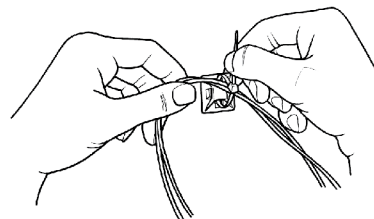
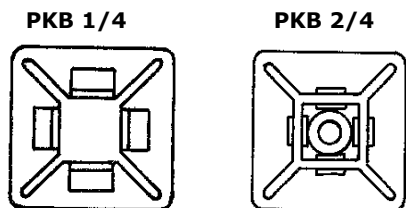

## СЕДЕЛЬНЫЕ ДЕРЖАТЕЛИ

ТИП	ВЫСОТА ММ	ДЛИНА ММ	ШИРИНА ММ	МАКС. ШИРИНА ХОМУТА ММ	ОТВЕРСТИЕ ММ	УПАКОВКА
РКВ-SM2	7	15	10	5.0	7	100 шт.
РКВ-SM3	9	23	16	9.0	9	

СТАНДАРТНЫЙ ЦВЕТ: БЕЛЫЙ, ЧЁРНЫЙ.

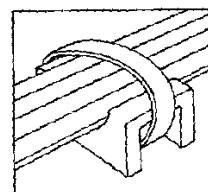

## ХОМУТЫ С МЕТАЛЛИЧЕСКИМ ЗАМОЧКОМ

ТИП	РАЗМЕРЫ ММ	МАКС. ОХВАТ ММ	УПАКОВКА
РКВ-100МВ	100 x 2.5	18	100 шт.
РКВ-140МВ	140 x 3.5	33	
РКВ-200МВ	200 x 3.5	50	
РКВ-200МВ	186 x 4.5	50	
РКВ-300МВ	290 x 4.5	76	
РКВ-360МВ	360 x 4.5	102	

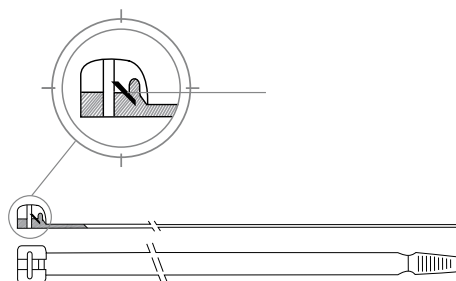

## ХОМУТЫ-ЛИПУЧКИ

ТИП	РАЗМЕРЫ ММ	ЦВЕТУ	УПАКОВКА
РКВ-150ТХ	150 x 13	чёрный, белый, синий, зелёный, красный, жёлтый,	5 шт.
РКВ-150ТХ-К	150 x 13	комплект: белый, синий, зелёный, красный, жёлтый,	





■ PLT - ПОЛИЭСТРОВЫЕ ЭТИКЕТКИ

- PLA - Аксессуары и программное обеспечение
- PLB - Буклеты с готовыми наборами знаков
- PLC - Листы с готовыми обозначениями
- PLD - Кассеты с цифрами и буквами
- PLL - Этикетки для лазерных принтеров + самоламинирующиеся
- PLT - Полиэстровые этикетки, из термобумаги, самоламинирующиеся

■ БУКЛЕТЫ С ГОТОВЫМИ ЭТИКЕТКАМИ: 0-96, A-Z



■ БУКЛЕТЫ С ГОТОВЫМИ ЭТИКЕТКАМИ: СИМВОЛЫ

L1, L2, L3, PE, PEN, заземление в кружке, заземление, +, -, молния в треугольнике, двигатель 6V, 12V, 24V, 48V, 110V, 220V, 380V, 400V, 500V, Volt,on, off, a.c., D.c., Ac/dc

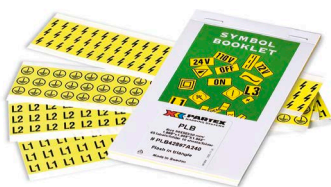

■ ЭТИКЕТКИ ДЛЯ ЛАЗЕРНОГО ПРИНТЕРА, A4, ПОЛИЭСТРОВЫЕ ИЛИ БУМАЖНЫЕ

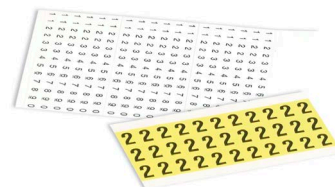

■ БУКЛЕТЫ С САМОЛАМИНИРУЮЩИМИСЯ ЭТИКЕТКАМИ



■ PLD - АПЛИКАТОРЫ С БУКВАМИ И ЦИФРАМИ





**НОВИНКА**

- Небольшой портативный принтер для нанесения пользователем маркировки на кабели, провода, коннекторы и электрические аппараты.
- Подает, печатает и надрезает профили подаваемые снаружи или отмотанные с внешних кассет.
- Создан для того, чтобы обеспечить высокую производительность и качество печати, сохраняя при этом низкую стоимость маркеров.
- Прост в использовании, идеально подходит для маркировки электрических систем и шкафов управления.

#### СПЕЦИФИКАЦИЯ

MK8-STD – это портативный термотрансферный принтер для профилей, благодаря которому вы легко и быстро создадите собственные МАРКЕРЫ на кабели, провода и электрические аппараты.

MK8-STD – это идеальное решение для монтажников и производителей шкафов управления. Позволяет сохранить во внутренней памяти файлы, содержащие список с обозначениями (особенно полезно в случае серийного производства).

Благодаря встроенной клавиатуре, удобному экрану и многочисленным функциям было получено высокопроизводительное устройство, характеризующееся относительно низкой ценой по сравнению с другими устройствами для маркировки.

#### Профили для печати

- профили PO/POZ диаметром 1,3–5,5 мм (POZ в безгалогенном исполнении)
- Термоусадочные трубки PHZ диаметром 2,4–6,4 мм перед обжимкой
- PP профиль высотой 4.6 и 9.0 мм идеально подходящий для маркеров PT/PT+/PTZ/PTC, а также PM, PTM и PS
- PPA самоклеящаяся лента из PVC
- T800-PL самоклеящаяся лента шириной 6 мм, 9 мм и 12 мм, доступна в виде кассет устанавливаемых в принтере
- PO-068 - новый профиль, который применяется для маркировки кабелей с зажимами PKN или PON

#### СОДЕРЖИМОЕ КОМПЛЕКТА

##### MK8-STD-III

Принтер MK8-STD-III с блоком и кабелем питания, начальной черной красящей лентой 40 м, направляющей для профилей, ножом, сумкой.

#### АКСЕССУАРЫ ДЛЯ ПРИНТЕРА MK8-STD

##### АКСЕССУАРЫ

<b>T800-RB-BLACK</b>	черная красящая лента 100 м
<b>T800-RB-WHITE</b>	белая красящая лента 85 м
<b>T800-CU</b>	комплект: нож + ограничитель
<b>T800-TA</b>	направляющая для профилей
<b>T800-TA-CLEAN</b>	набор для очистки направляющей для профилей (3 шт.)
<b>T800-PA</b>	направляющая пластин
<b>T800-PA-CLEAN</b>	набор для очистки направляющей для пластин (3 шт.)
<b>T800-TW</b>	подогреватель профилей
<b>T800-TW-CLEAN</b>	набор для очистки подогревателя профилей (3 шт.)
<b>T800-NC</b>	алюминиевый чемодан для принтера
<b>MK-STV</b>	стояк для больших катушек с профилями
<b>MK-RS3</b>	стояк для дисков и маленьких катушек с профилями

#### ОСОБЕННОСТИ

##### Диапазон температур

Рабочая температура: 15 °C - 35 °C  
Температура хранения: 0 °C - 40 °C  
Рекомендуемая температура профилей: 25 °C

##### Термотрансферная надпись

Разрешение 300 dpi

##### Скорость печати

25мм/с

##### Высота текста

2, 3 или 6 мм (две ширины знаков)

##### Максимальное количество строчек текста

2 линии для профилей и самоклеящихся лент

##### Внутренняя память

Макс. 2500 знаков /файл  
(7500 знаков / все файлы)

##### Защита данных

Аккумулятор литиевый (долговечность ок. 5 лет)

##### Питание

Блок питания 100~240 В пер. тока (50~60 Гц)  
Мощность: 13 Вт  
Сертифицирован знаком CE

##### Габариты и вес

(длина x ширина x высота): 250 x 300 x 85мм  
Вес: 2 кг (без аккумулятора)

#### СТОЙКА ДЛЯ КАТУШЕК



#### СТОЙКА ДЛЯ МАЛЕНЬКИХ КАТУШЕК



**НОВИНКА**

#### ЧЕМОДАН



ПРОФИЛЬ PO

ТИП	ТИП ВЕРСИИ БЕЗ ГАЛОГЕНОВ	ДИАМЕТР МИН/МАКС ММ	СЕЧЕНИЕ ММ <sup>2</sup>	УПАКОВКИ
PO-01	POZ01	1.3/1.8	0.25	50 м или 250 м
PO-02	POZ02	1.7/2.2	0.5	50 м или 250 м
PO-03	POZ03	2.0/2.5	0.75	50 м или 250 м
PO-04	POZ04	2.2/2.8	1.0	50 м или 200 м
PO-05	POZ05	2.7/3.5	1.5	40 м или 200 м
PO-06	POZ06	3.2/4.0	2.5	40 м или 200 м
PO-068*	PRZ071*	6.8/7.0	-	4.5 м или 50 м
PO-07	POZ07	3.8/4.7	4.0	25 м или 100 м
PO-08	POZ08	4.6/5.5	6.0	25 м или 100 м

СТАНДАРТНЫЙ ЦВЕТ: жёлтый, белый, другие - по запросу. \* монтаж на держателе POH или PKN

PO/POZ



СМ. СТРАНИЦУ 28

PO 068



СМ. СТРАНИЦУ 28

ТЕРМОУСАЖИВАЕМЫЕ МУФТЫ PHZ

ТИП	ДИАМЕТР ДО УСАДКИ ММ	ДИАМЕТР ПОСЛЕ УСАДКИ ММ	УПАКОВКА
PHZ20024	2.4	1.2	150 м
PHZ20032	3.2	1.6	150 м
PHZ20048	4.8	2.4	150 м
PHZ20064	6.4	3.2	150 м

Основные цвета: жёлтый, белый, другие - по запросу.

PHZ



СМ. СТРАНИЦУ 29

ПРОФИЛЬ PP

ТИП	ШИРИНА ММ	УПАКОВКА	ДЛЯ МАРКЕРОВ
PP-046	4.6	диск 15 м	PT+, PTC, PTZ, PM-10
PP-09	9.0	диск 18 м	PM-20, PS
PPA-09	9.0	диск 10 м/ катушка 25 м	самоклеящаяся на аппараты

СТАНДАРТНЫЙ ЦВЕТ: жёлтый, белый. \*UT2.5, УТВ2.5, ST4, DT2.5, QTC, DTI2.5

PT+



СМ. СТРАНИЦУ 17

ЭТИКЕТКИ САМОКЛЕЯЩИЕСЯ

ТИП	ШИРИНА ММ	ЦВЕТ	ДЛИНА м	УПАКОВКА
T800-PL060	6	жёлтый	30	1 кассета
		белый	30	
		серебристый	27	
T800-PL090	9	жёлтый	30	1 кассета
		белый	30	
		серебристый	27	
T800-PL120	12	жёлтый	30	1 кассета
		белый	30	
		серебристый	27	
T800-PLL33	33 (поле для описания 10)	белый	8	1 кассета

T800-PL



PPA



СВЯЗАННЫЕ ПРОДУКТЫ

PT+



СМ. СТРАНИЦУ 17

PTC



СМ. СТРАНИЦУ 18

PM



СМ. СТРАНИЦУ 25

PS



СМ. СТРАНИЦУ 39

POH



СМ. СТРАНИЦУ 19

**НОВИНКА**

- Последняя модель самого популярного принтера для маркеров для кабелей, проводов, коннекторов и электрических аппаратов.
- Печатает, режет (с макс. скоростью 40 мм/с) и надрезает профили подаваемые снаружи или отмотанные с внешних кассет
- Новое меню с индексами продуктов - Вы выбираете профиль Partex, а принтер автоматически регулирует положение текста на маркере и соответствующую глубины насечки
- Текст можно ввести с помощью встроенной клавиатуры или отправить с компьютера (теперь доступны польский и русский шрифты)
- Управляется новой польской версией ПО WinSign T-800
- Прост в использовании, идеально подходит для маркировки электрических систем, а также элементов распределительных устройств и шкафов управления.
- Аксессуары T-800 совместимы с принтерами Partex MK8-STD и MK8-PRO.

#### СПЕЦИФИКАЦИЯ

ProMark T-800 является преемником самого популярного принтера для нанесения маркировки MK8-PRO-III. С польским и русским шрифтами, а также меню с индексами маркеров, Partex идеально подходит для монтажников и производителей распределительных устройств и шкафов управления. Небольшой вес и размеры, а также встроенная память позволяют работать в полевых условиях. Библиотека символов позволяет печатать такие объекты как  $\Omega$ ,  $\frac{1}{2}$ ,  $\otimes$  и т. д.

Еще одним преимуществом является меню с продукцией Partex. После выбора типа маркера T-800 автоматически регулирует положение текста на маркере и соответствующую глубину насечки.

Дисплей с подсветкой и встроенная клавиатура QWERTY позволяют быстро ввести дополнительное обозначение. Сложные проекты могут быть отправлены на T-800 из последней версии ПО WinSign, которое работает с файлами Excel, используя функцию «копировать и вставить».

#### Профили для печати

- PO профили диаметром 1,3 – 5,5 мм
- POZ безгалогенные профили диаметром 1,3 – 5,5 мм
- PHZ круглые безгалогенные термоусадочные трубки диаметром 2,4 – 6,4 мм перед обжимкой
- PHZF сплюснутые безгалогенные термоусадочные трубки диаметром 2,4 – 6,4 мм перед обжимкой
- PP профиль высотой 4,6 и 9,0 мм вставляемый в маркеры PT+/PTC/PTZ, а также PM, PTM и PS
- PP профиль высотой 6,3; 10,0 и 11,0 мм, идеально подходящий для соединений Phoenix Contact, Entrelec и Wago (TopJobs)
- PPA самоклеящаяся лента из ПВХ
- PO-068 - профиль, используемый для маркировки кабелей с зажимами PKN или POK (PRZ для безгалогенной версии) T800-PL самоклеящаяся лента шириной 6 мм, 9 мм и 12 мм доступна в виде кассет, размещаемых в принтере
- T800-PLL – самоламинирующаяся этикетка для проводов и кабелей
- T800- PL самоклеящаяся лента шириной 6 мм, 9 мм и 12 мм, доступная в виде кассет, устанавливаемых в принтере

#### АКСЕССУАРЫ ДЛЯ ПРИНТЕРА PROMARK T-800

АКСЕССУАРЫ	
<b>T800-RB-BLACK</b>	черная красящая лента 100 м
<b>T800-RB-WHITE</b>	белая красящая лента 85 м
<b>T800-CU</b>	комплект: нож + ограничитель
<b>T800-TA</b>	направляющая для профилей
<b>T800-TA-CLEAN</b>	набор для очистки направляющей для профилей (3 шт.)
<b>T800-PA</b>	направляющая пластин
<b>T800-PA-CLEAN</b>	набор для очистки направляющей для пластин (3 шт.)
<b>T800-TW</b>	подогреватель профилей
<b>T800-TW-CLEAN</b>	набор для очистки подогревателя профилей (3 шт.)
<b>T800-AF</b>	автоматический подающий механизм для профилей
<b>T800-NC</b>	алюминиевый чемодан для принтера
<b>MK-STV</b>	стояк для больших катушек с профилями
<b>MK-RS3</b>	стояк для дисков и маленьких катушек с профилями

#### ОСОБЕННОСТИ

##### Диапазон температур

Рабочая температура: 15 °C – 32,5 °C  
 дополнительно оснащен подогревателем профилей: от 5°C  
 Температура хранения: 5 °C – 35 °C  
 Рекомендуемая температура профилей: 20 °C

##### Термотрансферная надпись

Разрешение 300 dpi

##### Скорость печати

18,5 мм/с – медленный режим работы  
 25 мм/с – средний режим работы  
 40 мм/с – быстрый режим работы

##### Высота текста

1,3, 2,3 или 6 мм (узкий или широкий)

##### Максимальное количество строчек текста

3 линии для профилей и самоклеящихся лент

##### Работа с компьютером

Да, польская версия ПО WinSign T-800 + USB кабель

##### Внутренняя память

Макс. 15 000 знаков

##### Количество знаков, которое можно переслать с ПК

Без ограничения в WinSign T-800

##### Питание

Блок питания 100~240 В пер. тока (50~60 Гц)  
 Мощность: 13 Вт  
 Сертифицирован отметкой CE

##### Габариты и вес

(длина x ширина x высота): 250 x 300 x 85 мм  
 Вес: 2

#### СОДЕРЖИМОЕ КОМПЛЕКТА

##### PROMARK T-800

Принтер T-800, начальная черная красящая лента 40 м, направляющая для профилей, блок питания, провод питания, USB-кабель, программное обеспечение, сумка

#### СТОЙКА ДЛЯ КАТУШЕК



#### СТОЙКА ДЛЯ МАЛЕНЬКИХ КАТУШЕК

**НОВИНКА**

ПРОФИЛЬ PO

ТИП	ТИП ВЕРСИИ БЕЗ ГАЛОГЕНОВ	ДИАМЕТР мин/макс мм	СЕЧЕНИЕ мм <sup>2</sup>	УПАКОВКИ
PO-01	POZ01	1.3/1.8	0.25	50 м или 250 м
PO-02	POZ02	1.7/2.2	0.5	50 м или 250 м
PO-03	POZ03	2.0/2.5	0.75	50 м или 250 м
PO-04	POZ04	2.2/2.8	1.0	50 м или 200 м
PO-05	POZ05	2.7/3.5	1.5	40 м или 200 м
PO-06	POZ06	3.2/4.0	2.5	40 м или 200 м
PO-068*	PRZ071*	6.8/7.0	-	4.5 м или 50 м
PO-07	POZ07	3.8/4.7	4.0	25 м или 100 м
PO-08	POZ08	4.6/5.5	6.0	25 м или 100 м

СТАНДАРТНЫЙ ЦВЕТ: жёлтый, белый, другие - по запросу. \* монтаж на держателе PОН или РКН

PO/POZ



СМ. СТРАНИЦУ 28

PO 068



СМ. СТРАНИЦУ 28

ТЕРМОУСАЖИВАЕМЫЕ МУФТЫ PHZ

ТИП	ДИАМЕТР ДО УСАДКИ мм	ДИАМЕТР ПОСЛЕ УСАДКИ мм	УПАКОВКА
PHZ20024	2.4	1.2	150 м
PHZ20032	3.2	1.6	150 м
PHZ20048	4.8	2.4	150 м
PHZ20064	6.4	3.2	150 м

Основные цвета: жёлтый, белый, другие - по запросу.

PHZ



СМ. СТРАНИЦУ 29

ПЛОСКИЕ ТЕРМОУСАДОЧНЫЕ ТРУБКИ PHZF

ТИП	ДИАМЕТР ПЕРЕД ОБЖИМКОЙ мм	ДИАМЕТР ПОСЛЕ ОБЖИМКИ мм	УПАКОВКА
PHZF20024	2.4	1.2	100 м или 25 м
PHZF20032	3.2	1.6	100 м или 25 м
PHZF20048	4.8	2.4	100 м или 25 м
PHZF20064	6.4	3.2	100 м или 25 м

СТАНДАРТНЫЙ ЦВЕТ: жёлтый, белый, другие - по запросу.

PHZF



СМ. СТРАНИЦУ 30

ПРОФИЛЬ PP

ТИП	ВЫСОТА мм	УПАКОВКА	ДЛЯ МАРКЕРОВ
PP-046	4.6	диск 15 м	PT+, PTC, PTZ, PM-10
PP-063	6.3	диск 15 м	для коннекторов Phoenix Contact *
PP-09	9.0	диск 18 м	PM-20, PS
PP-100	10.2	диск 15 м	для коннекторов Entrelec
PP-110	11.0	диск 12 м	для коннекторов Wago (TopJobs)
PPA-09	9.0	диск 10 м/ катушка 25 м	самоклеющаяся на аппараты

Основные цвета: жёлтый, белый.

PP



\* - UT2.5, UTTB2.5, ST4, DT2.5, QTC, DTI2.5

ЭТИКЕТКИ САМОКЛЕЯЩИЕСЯ

ТИП	ШИРИНА мм	ЦВЕТ	ДЛИНА м	УПАКОВКА
T800-PL060	6	жёлтый	30	1 кассета
		белый	30	
		серебристый	27	
T800-PL060	9	жёлтый	30	1 кассета
		белый	30	
		серебристый	27	
T800-PL060	12	жёлтый	30	1 кассета
		белый	30	
		серебристый	27	
T800-PL060	33 (поле для описания 10)	белый	8	1 кассета

T800-PL





■ ПРОВОДА

**PO/POZ**



маркер PO и безгалогенный POZ

**PHZ**

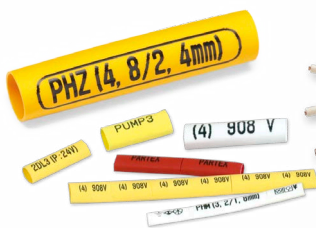

термоусаживаемые муфты

**PHZF**



плоские безгалогенные термоусаживаемые муфты

**PT+**



вставка PP в маркерах PT+

**PTC**



вставка PP в маркерах PTC

**T800-PLL**

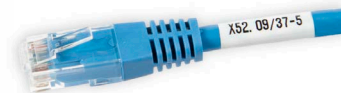

Самоламинирующаяся этикетка T800-PLL

■ КАБЕЛИ

**PO-068**



маркеры PO-068 на держателях POH или PKH

**PM**



вставка PP в маркерах PM

**PTM**



вставка PP в маркерах PTM

■ КОМПОНЕНТЫ

**PS**



вставка PP в маркерах PS

**T800-PL**



самоклеющаяся этикетка T800-PL для маркировки компонентов

**PPA**



самоклеющийся профиль PPA

**PP**

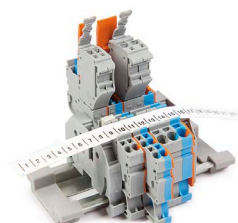

профиль PP на клеммах



EN77-003

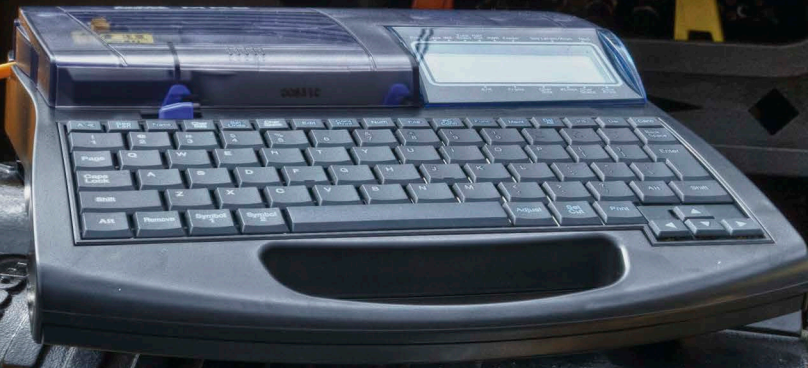

12-10-2009 09:25  
EN77-003





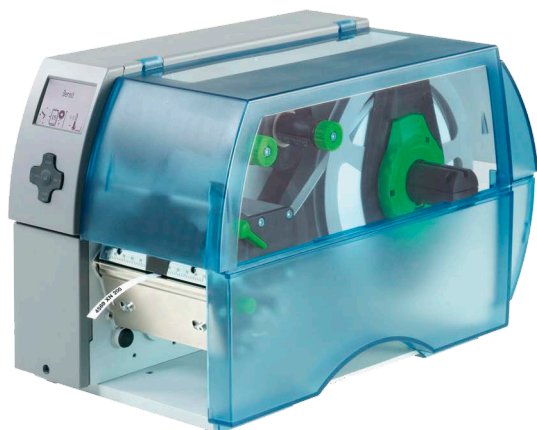

- Профессиональный, высокопроизводительный принтер для печати большого количества маркировочных бирок для кабелей, проводов и электрических аппаратов.
- Осуществляет подачу, печать и перфорацию профиля, подаваемого снаружи.
- Текст передается с компьютера, управление осуществляется с помощью программы WinSign.
- Универсальное оборудование для промышленного применения, идеально подходит для маркировки электрических установок, а также элементов, установленных в шкафах управления.

#### ТЕХНИЧЕСКИЕ ХАРАКТЕРИСТИКИ

МК10 - это современный, высокопроизводительный термографический принтер для печати надписей на маркировочных бирках Partex со скоростью до 125 мм/с.

МК10 подключается к компьютеру через порт USB и управляется программным обеспечением WinSign.

Профиль подается в принтер снаружи, после чего выполняется печать и перфорация на определенной длине, выбранной до начала работы.

Широкий набор функций, встроенный перфоратор, а также широкая печатающая головка с разрешающей способностью 300 dpi подтверждает тот факт, что это превосходная установка для применения в тяжелых промышленных условиях.

#### Профиль для печати

- Профиль PO/POZ диаметром от 1,3 до 7,0 мм (POZ – материал, не содержащий галогенов)
- PHZF плоские термоусадочные шильдики диаметром от 2,4 до 25,4 мм (до усадки) из материала, не содержащего галогены
- Профиль PP высотой от 4,6 до 9,0 мм, идеально подходящий для маркировочных бирок PT+/PTC/PTZ, а также PM, PTM и PS
- Профиль PP высотой 6,3 и 11,0 мм, подходящий для соединений Wago, Phoenix Contact, Entelec
- PO-068TW - новый профиль, применяемый для маркировки кабеля вместе с зажимами РКН или РОН
- PPA - самоклеющаяся лента из PVC
- этикетки PLT

#### ОСОБЕННОСТИ

##### Диапазон температур

Рабочая температура: 15-35 °С  
Температура хранения: 0-40  
Рекомендуемая температура профиля: 20-25 °С

##### Термографическая печать

Разрешающая способность 300 dpi

##### Скорость печати

125 мм/с

##### Ширина головки

105 мм

##### Управление

Управляется программным обеспечением WinSign

##### Интерфейсы

USB

##### Операционная система

Windows: 2000, 2003, XP, Vista

##### Память

ОЗУ 64 МБ

##### Питание

110-240 В перем. тока, (50-60 Гц) Сертифицирован знаком CE

##### Размеры и вес

(Ш x Г x В): 242 x 446 x 275 мм Вес: 9 кг

#### СОДЕРЖИМОЕ КОМПЛЕКТА

##### МК10-КОМПЛЕКТ

Принтер МК10, перфоратор, черная красящая лента 360 м, окно подачи, разъем USB, программное обеспечение WinSign NG

#### АКСЕССУАРЫ ДЛЯ ПРИНТЕРА МК10

##### АКСЕССУАРЫ

<b>МК10-RB-R7125</b>	черная красящая лента шириной 25 мм и длиной 360 м
<b>МК10-RB-R7138</b>	черная красящая лента шириной 38 мм и длиной 360 м
<b>МК-STV</b>	стойка для катушек с профилем
<b>МК-RS3</b>	небольшая стойка для катушек с профилями

#### СТОЙКА ДЛЯ МАЛЕНЬКИХ КАТУШЕК НОВИНКА

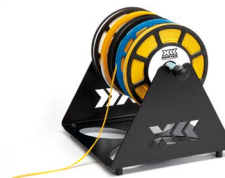

#### СТОЙКА ДЛЯ КАТУШЕК



МАРКЕРЫ PO/POZ

ТИП	ТИП ВЕРСИИ БЕЗ ГАЛОГЕНОВ	ДИАМЕТР МИН/МАКС ММ	СЕЧЕНИЕ ММ <sup>2</sup>	УПАКОВКА
PO-01	POZ01	1.3/1.8	0.25	50 м или 250 м
PO-02	POZ02	1.7/2.2	0.5	50 м или 250 м
PO-03	POZ03	2.0/2.5	0.75	50 м или 250 м
PO-04	POZ04	2.2/2.8	1.0	50 м или 200 м
PO-05	POZ05	2.7/3.5	1.5	40 м или 200 м
PO-06	POZ06	3.2/4.0	2.5	40 м или 200 м
PO-068*	PRZ071*	6.8/7.0	-	4.5 м или /50м
PO-07	POZ07	3.8/4.7	4.0	25 м или 100 м
PO-08	POZ08	4.6/5.5	6.0	25 м или 100 м
PO-09	POZ09	5.6/7.0	10.0	50 м
PO-10	POZ10	6.5/8.0	16.0	50 м

PO/POZ



СТАНДАРТНЫЙ ЦВЕТ: жёлтый, белый, другие - по запросу. \* монтаж на держателе PОН или РКН

ПЛОСКИЕ БЕЗГАЛОГЕННЫЕ ТЕРМОУСАДОЧНЫЕ ТРУБКИ PHZF

ТИП	ОПИСАНИЕ	УПАКОВКА
PHZF20024	плоская термоусадочная трубка 2.4 / 1.2 мм	100 м или 25 м
PHZF20032	плоская термоусадочная трубка 3.2 / 1.6 мм	100 м или 25 м
PHZF20048	плоская термоусадочная трубка 4.8 / 2.4 мм	100 м или 25 м
PHZF20064	плоская термоусадочная трубка 6.4 / 3.2 мм	100 м или 25 м
PHZF20095	плоская термоусадочная трубка 9.5 / 4.8 мм	100 м или 20 м
PHZF20127	плоская термоусадочная трубка 12.7 / 6.4 мм	100 м или 15 м
PHZF20190	плоская термоусадочная трубка 19.0 / 9.5 мм	50 м или 15 м
PHZF20254	плоская термоусадочная трубка 25.4 / 12.7 мм	50 м или 15 м
PHZF20380	плоская термоусадочная трубка 38.0 / 19.1 мм	25 м или 10 м

PHZF



СТАНДАРТНЫЙ ЦВЕТ: жёлтый, белый, другие - по запросу.

МАРКЕРЫ PP

ТИП	ШИРИНА ММ	УПАКОВКА	ДЛЯ МАРКЕРОВ
PP-046	4.6	диск 15 м	PT+, PTC, PTZ, PM-10
PP-10	10.2	диск 15 м	для коннекторов Entrellec
PP-063	6.3	диск 15 м	для коннекторов Phoenix Contact*
PP-09	9.0	диск 18 м	PM-20, PS
PP-110	11.0	диск 12 м	для коннекторов Wago (TopJobs)
PPA-09	9.0	диск 10 м / катушка 25 м	самоклеющаяся на аппараты

PT+



СТАНДАРТНЫЙ ЦВЕТ: жёлтый, белый. \*UT2.5, УТВ2.5, ST4, DT2.5, QTC, DT12.5

PP - на клеммах

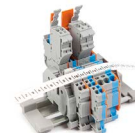

СВЯЗАННЫЕ ПРОДУКТЫ

PT+



СМ. СТРАНИЦУ 17

PTC



СМ. СТРАНИЦУ 18

PM



СМ. СТРАНИЦУ 25

PTM



СМ. СТРАНИЦУ 26

PS



СМ. СТРАНИЦУ 39

PON



СМ. СТРАНИЦУ 19

PLT



СМ. СТРАНИЦУ 51



**НОВИНКА**

- Выполняет долговечную термотрансферную печать на обеих сторонах маркера одновременно.
- Перфорирует профиль на заданную длину или подгоняет ее до числа символов.
- Управляется через USB-порт и WinSign.
- Информация на второй стороне может быть различной или такой же, как на первой стороне маркера.
- После оборота маркера надпись всегда остается в той же ориентации.
- Это позволяет печатать на двух сторонах.

#### СПЕЦИФИКАЦИЯ

МК10-DH это современный высокоэффективный термотрансферный принтер для печати на маркерах Partex со скоростью до 125 мм/с.

МК10-DH подключается к ПК через USB-порт и управляется с помощью ПО WinSign.

Печатает на обеих сторонах профиля, подаваемого с катушки, надрезает профиль на заданную длину.

Кроме профиля PO, также печатает на термоусадочных трубках и маркерах.

#### Профили для печати

- PO/POZ профили диаметром 1.3 – 7.0 мм (POZ – безгалогенные)
- PHZF плоские безгалогенные термоусадочные трубки диаметром 2.4 – 25.4 мм перед обжимкой
- PP профиль высотой 4.6 - 9.0 мм идеально подходит для маркеров PT+/PTC/PTZ, а также PM, PTM и PS
- Профиль PP высотой 6.3 и 11.0 мм, идеально подходящий для коннекторов Wago, Phoenix Contact, Entrelec
- PO-068TW новый профиль, который применяется для маркировки кабелей с креплениями РКН или POH
- PPA самоклеящаяся лента из ПВХ

#### ОСОБЕННОСТИ

**Термотрансферная надпись**  
Разрешение 300 dpi

**Скорость печати**  
M=макс. 125 мм/с.

**Работа с компьютером**  
Да, WinSing + USB-кабель

**Питание**  
Блок питания 100 - 240В (50 - 60Гц).  
Мощность 300 Вт  
Знак CE

**Габариты и вес**  
(длина x ширина x высота):  
554x248x395мм.  
21 Кг

#### Условия работы

**Рабочая температура:**  
+10 °C to +35 °C

**Влажность воздуха:**  
30 – 85%

Для получения высочайшего качества печати, Температура профиля не должна быть ниже +25 °C.

#### СОДЕРЖИМОЕ КОМПЛЕКТА

##### МК10-DH-SET

Принтер МК10-DH, черная красящая лента 360м, кабель питания, USB провод, ПО WinSign NG

#### АКСЕССУАРЫ ДЛЯ ПРИНТЕРА МК10-DH

##### АКСЕССУАРЫ

<b>МК10-RB-R7125</b>	черная красящая лента шириной 25 мм и длиной 360 м
<b>МК10-RB-R7138</b>	черная красящая лента шириной 38 мм и длиной 360 м
<b>МК-STV</b>	стойка для катушек с профилями
<b>МК-RS3</b>	небольшая стойка для катушек с профилями

**НОВИНКА**

#### МК10-DH с двумя головками и ножом.



МАРКЕРЫ PO/POZ

ТИП	ТИП ВЕРСИИ БЕЗ ГАЛОГЕНОВ	ДИАМЕТР МИН/МАКС ММ	СЕЧЕНИЕ ММ <sup>2</sup>	УПАКОВКА
PO-01	POZ01	1.3/1.8	0.25	50 м или 250 м
PO-02	POZ02	1.7/2.2	0.5	50 м или 250 м
PO-03	POZ03	2.0/2.5	0.75	50 м или 250 м
PO-04	POZ04	2.2/2.8	1.0	50 м или 200 м
PO-05	POZ05	2.7/3.5	1.5	40 м или 200 м
PO-06	POZ06	3.2/4.0	2.5	40 м или 200 м
PO-068*	PRZ071*	6.8/7.0	-	4.5 м или /50м
PO-07	POZ07	3.8/4.7	4.0	25 м или 100 м
PO-08	POZ08	4.6/5.5	6.0	25 м или 100 м
PO-09	POZ09	5.6/7.0	10.0	50 м
PO-10	POZ10	6.5/8.0	16.0	50 м

PO/POZ



СТАНДАРТНЫЙ ЦВЕТ: жёлтый, белый, другие - по запросу. \* монтаж на держателе POH или PKN

ПЛОСКИЕ БЕЗГАЛОГЕННЫЕ ТЕРМОУСАДОЧНЫЕ ТРУБКИ PHZF

ТИП	ОПИСАНИЕ	УПАКОВКА
PHZF20024	плоская термоусадочная трубка 2.4 / 1.2 мм	100 м или 25 м
PHZF20032	плоская термоусадочная трубка 3.2 / 1.6 мм	100 м или 25 м
PHZF20048	плоская термоусадочная трубка 4.8 / 2.4 мм	100 м или 25 м
PHZF20064	плоская термоусадочная трубка 6.4 / 3.2 мм	100 м или 25 м
PHZF20095	плоская термоусадочная трубка 9.5 / 4.8 мм	100 м или 20 м
PHZF20127	плоская термоусадочная трубка 12.7 / 6.4 мм	100 м или 15 м
PHZF20190	плоская термоусадочная трубка 19.0 / 9.5 мм	50 м или 15 м
PHZF20254	плоская термоусадочная трубка 25.4 / 12.7 мм	50 м или 15 м
PHZF20380	плоская термоусадочная трубка 38.0 / 19.1 мм	25 м или 10 м

PHZF



СТАНДАРТНЫЙ ЦВЕТ: жёлтый, белый, другие - по запросу.

ПРОФИЛИ PP

ТИП	ШИРИНА ММ	УПАКОВКА	ДЛЯ МАРКЕРОВ
PP-046	4.6	диск 15 м	PT+, PTC, PTZ, PM-10
PP-10	10.2	диск 15 м	для коннекторов Entrelac
PP-063	6.3	диск 15 м	для коннекторов Phoenix Contact*
PP-09	9.0	диск 18 м	PM-20, PS
PP-110	11.0	диск 12 м	для коннекторов Wago (TopJobs)
PPA-09	9.0	диск 10 м / катушка 25 м	самоклеящаяся на аппараты

PT+



PP - на клеммах

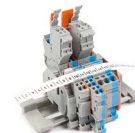

СТАНДАРТНЫЙ ЦВЕТ: жёлтый, белый. \*UT2.5, UTTB2.5, ST4, DT2.5, QTC, DTI2.5

СВЯЗАННЫЕ ПРОДУКТЫ

PT+



СМ. СТРАНИЦУ 17

PTC



СМ. СТРАНИЦУ 18

PM



СМ. СТРАНИЦУ 25

PTM



СМ. СТРАНИЦУ 26

PS



СМ. СТРАНИЦУ 39

POH



СМ. СТРАНИЦУ 19

**НОВИНКА**

- Новый экономичный плоттер с рабочей поверхностью А4
- В сочетании с обновлённой версией программы PMS 5.0 получилось универсальное устройство для обозначения проводов, кабелей, аппаратов, а также клемм различных производителей.
- Экономит время и деньги.
- Компактные размеры позволяют изготавливать маркеры прямо на месте монтажа.
- Управляется компьютером с установленным программным обеспечением PMS, хранящем созданные проекты.
- При установке специальной гравировальной приставки появляется возможность производства жёстких табличек, стойких к воздействию ультрафиолета.

#### СПЕЦИФИКАЦИЯ

Проект MK100-BASIC - это новый высокопроизводительный плоттер, сконструированный для полупрофессионального применения. Устройство предназначено для точной печати на чистых заготовках маркеров для проводов сечением 0.75 - 70.0 мм<sup>2</sup>, кабелей, электрических аппаратов и клемм различных производителей. Система состоит из плоттера, сменных матриц и программного обеспечения PMS, управляющего устройством. Программа позволяет импортировать файлы формата MS Excel, Word и т.д. Обозначения чистые маркеры наносятся стержнями, заполненными специальными агрессивными чернилами, вступающими в реакцию с материалом маркеров. На плоттер можно установить специальную головку, которая даёт возможность гравировки жёстких табличек, применяемых для обозначения лампочек, кнопок, кабелей или в качестве носителей любой информации.

СОДЕРЖИМОЕ КОМПЛЕКТА	РАЗМЕРЫ	ВЕС
плоттер	660 x 440 x 125 мм	
<b>MK100-BASIC</b> блок питания, программа PMS 5.0, одноразовый стержень 0.35 мм с новейшими чернилами	-	8 кг

#### ОСОБЕННОСТИ

##### Диапазон температур

Рабочая температура: 10°C - 35°C  
Температура хранения: -10°C - 50°C  
Рекомендованная температур а: 20°C

##### Питание

230 В, 60 Гц от блок а питания я

##### Управление

Польская версия программного управления PMS 5,0 USB порт.

##### Текст, ширина и высота

Текст автоматически подбирается для установленного типа профиля и выбранного количества строк. Программа PMS предлагает 24 различных шрифта, среди которых есть поддерживающие польскую и русскую раскладки клавиатуры.

##### Стержни

Стержни могут многократно заправляться агрессивными чернилами. Толщина линий от 0.18 - 1.0 мм. Доступны также одноразовые стержни.

Пробный стержень служит для проверки и нанесения тестовых надписей.

#### АКСЕССУАРЫ

ТИП	ОПИСАНИЕ	ЦВЕТ КОРПУСА
<b>MK-PEN-018</b>	фломастер 0.18 мм	красный
<b>MK-PEN-025</b>	фломастер 0.25 мм	белый
<b>MK-PEN-025D</b>	фломастер одноразовый 0.25 мм	белый
<b>MK-PEN-035</b>	фломастер 0.35 мм	жёлтый
<b>MK-PEN-035D</b>	фломастер одноразовый 0.35 мм	жёлтый
<b>MK-PEN-050</b>	фломастер 0.50 мм	коричневый
<b>MK-PEN-070</b>	фломастер 0.70 мм	синий
<b>MK-PEN-100</b>	фломастер 1.00 мм	оранжевый
<b>MK-PEN-FIBER</b>	фломастер для пробных надписей 0.3 мм	серый

#### ФЛОМАСТЕР ДЛЯ ПЛОТТЕРА



АКСЕССУАРЫ	
<b>MK-CF</b>	пузырьки с чистящей жидкостью
<b>MK-CK</b>	набор чистящий MK-CF + MK-CU
<b>MK-CLEAN</b>	жидкость для чистки стержней
<b>MK-CU</b>	контейнер для чистки стержней
<b>MK-INK</b>	чернила водостойкие - бутылочка с дозатором
<b>MK-INK-REFILL</b>	пузырёк с водостойкими чернилами
<b>MK-INK-ZEREX</b>	чернила водостойкие для безгалогеновых профилей
<b>MK500-POWER</b>	блок питания

#### MK-CLEAN



МАТРИЦЫ	
<b>MK500-PA+02ST</b>	матрица для маркеров в лентах, профиля PA+02
<b>MK500-PAZ+02ST</b>	матрица для маркеров в лентах, профиля PAZ+02
<b>MK500-PA+1ST</b>	матрица для маркеров в лентах, профиля PA+1
<b>MK500-PAZ+1ST</b>	матрица для маркеров в лентах, профиля PAZ+1
<b>MK500-PA+2</b>	матрица для маркеров PA+2
<b>MK500-PK2</b>	матрица для разделённых маркеров, профиля PK-2
<b>MK500-PK2ST</b>	матрица для маркеров в лентах, профиля PK-2
<b>MK500-PK22</b>	матрица для разделённых маркеров, профиля PK22
<b>MK500-PC10</b>	матрица для маркеров PC-10
<b>MK500-PC20</b>	матрица для маркеров PC-20
<b>MK500-PC30</b>	матрица для маркеров PC-30
<b>MK500-PC40</b>	матрица для маркеров PC-40
<b>MK500-PEM</b>	матрица для наконечников PEM
<b>MK500-PFC</b>	матрица для карт PFC
<b>MK500-PN</b>	матрица для маркеров PN
<b>MK500-POH</b>	матрица для маркеров POH
<b>MK500-PS</b>	матрица для маркеров PS
<b>MK500-TX61</b>	матрица для маркеров TX-61
<b>MK500-TX96</b>	матрица для маркеров TX-96

#### МАТРИЦА ДЛЯ МК500



МАРКЕРЫ напечатанное на принтере MK100-BASIC: **СМ. СТРАНИЦУ 62-63.**





INFRANORD

INFRANORD

Infranord AB  
Org.nr SE 556703-3089



Callig 3 Com 2018-01-18

SE 1001146258





Byggspår  
börjar

Byggspår  
börjar



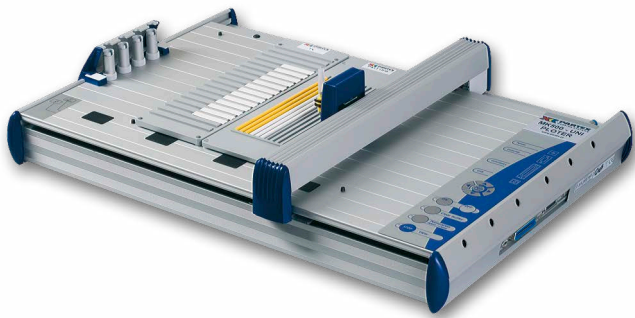

- Новое высокопроизводительное устройство для нанесения обозначений на маркеры для проводов, кабелей и компонентов
- Возможно нанесение надписей на чистые маркеры со скоростью до 40 мм/с
- Экономит время и деньги
- Управляется компьютером с установленным программным обеспечением Vario Sign
- Автоматически распознаёт тип маркера на основании установленной матрицы
- Автоматически подбирает фломастер из подставки
- По окончании работы автоматически устанавливает фломастер в базовую станцию. Это предупреждает засыхание стержня
- Возможно гравирование табличек после установки специальной гравировочной головки.

#### СПЕЦИФИКАЦИЯ

МК500 - это новый высокопроизводительный плоттер для нанесения обозначений на чистые маркеры на провода 0.75 - 70.0 мм<sup>2</sup>, кабели, электрические аппараты и клеммы различных производителей. Система состоит из плоттера, матриц и программного обеспечения VarioSign, управляющего устройством. Программное обеспечение позволяет импортировать файлы, созданные в программах Excel, Word и т.п. Надписи на чистые маркеры наносятся фломастерами, которые наполнены специальными агрессивными чернилами, вступающими в реакцию с материалом маркера. Устройство автоматически выбирает фломастер соответствующей толщины из станции. После окончания нанесения обозначений, фломастер автоматически устанавливается обратно в базовую станцию. Эта функция предупреждает засыхание головки стержня фломастера.

	СОДЕРЖИМОЕ КОМПЛЕКТА	РАЗМЕРЫ	ВЕС
	плоттер	660 x 440 x 125 мм	
<b>МК500-UNI</b>	с адаптером, программа VarioSign, фломастер 0.35 мм, контейнер и жидкость для чистки фломастеров 2 x 10 мл, чернила 5 x 1мл	-	8 кг

#### ОСОБЕННОСТИ

##### Диапазон температур

Рабочая температура: 10°C - 35°C

Температура хранения: -10°C - 50°C

Рекомендуемая температура профиля: 20°C

##### Питание

220 В, 50 Гц от сети.

##### Управление

Управляется программным обеспечением VarioSign через параллельный порт (LPT) или USB 1.1.

##### Текст, высота и ширина

Текст автоматически подбирается для выбранного типа профиля и количества строк. Программное обеспечение VarioSign предлагает 9 видов шрифтов, в том числе и кириллицу.

##### Фломастеры

Фломастеры могут многократно наполняться агрессивными чернилами. Толщина стержней от 0.18 - 1.0 мм. Пробный фломастер служит для тестирования.

#### АКСЕССУАРЫ

ТИП	ОПИСАНИЕ	ЦВЕТ КОРПУСА
<b>МК-PEN-018</b>	фломастер 0.18 мм	красный
<b>МК-PEN-025</b>	фломастер 0.25 мм	белый
<b>МК-PEN-025D</b>	фломастер одноразовый 0.25 мм	белый
<b>МК-PEN-035</b>	фломастер 0.35 мм	жёлтый
<b>МК-PEN-035D</b>	фломастер одноразовый 0.35 мм	жёлтый
<b>МК-PEN-050</b>	фломастер 0.50 мм	коричневый
<b>МК-PEN-070</b>	фломастер 0.70 мм	синий
<b>МК-PEN-100</b>	фломастер 1.00 мм	оранжевый
<b>МК-PEN-FIBER</b>	фломастер для пробных надписей 0.3 мм	серый

#### ФЛОМАСТЕР ДЛЯ ПЛОТТЕРА



АКСЕССУАРЫ	
<b>MK-CF</b>	иузырёк с чистящей жидкостью 2 x 10 мл
<b>MK-CK</b>	пабор для чистки МК1-CF + МК1-CU
<b>MK-CLEAN</b>	Жидкость для чистки фломастеров 30 мл
<b>MK-CU</b>	Контейнер для чистки фломастеров
<b>MK-INK</b>	Водостойкие чернила – бутылочка с дозатором 30 мл
<b>MK-INK-REFILL</b>	Пузырёк с водостойкими чернилами 5 x 1мл
<b>MK-INK-ZEREX</b>	Чернила водостойкие для безгалогеновых маркеров 30 мл
<b>MK500-POWER</b>	Адаптер питания для МК500
<b>MK500-SK</b>	Набор: 4 прокладки + 10 плиток

#### MK-CLEAN





МАТРИЦЫ	
<b>MK500-A4</b>	матрица A4 для табличек PGL
<b>MK500-PA+02ST</b>	матрица для полосок маркеров PA+02
<b>MK500-PA+1ST</b>	матрица для полосок маркеров PA+1
<b>MK500-PA+2</b>	матрица для нарезанных маркеров PA+2
<b>MK500-PK2</b>	матрица для нарезанных маркеров PK-2
<b>MK500-PK2ST</b>	матрица для полосок маркеров PK-2
<b>MK500-PC10</b>	матрица для маркеров PC-10
<b>MK500-PC20</b>	матрица для маркеров PC-20
<b>MK500-PC30</b>	матрица для маркеров PC-30
<b>MK500-PC40</b>	MK500-PC40 матрица для маркеров PC-40
<b>MK500-PEM</b>	матрица для наконечников PEM
<b>MK500-PFC</b>	матрица для карт PFC
<b>MK500-PN</b>	матрица для маркеров PN
<b>MK500-POH</b>	матрица для маркеров POH
<b>MK500-PS</b>	матрица для маркеров PS
<b>MK500-TX61</b>	матрица для маркеров TX-61
<b>MK500-TX96</b>	матрица для маркеров TX-96

#### МАТРИЦА ДЛЯ МК500





## МАРКЕРЫ НА ПРОВОДА PA+,PAZ+

ТИП	НА ПРОВОДА	ДЛИНА ММ	КОЛ-ВО В МАТРИЦЕ	УПАКОВКА	МАТРИЦА	
PA+02 / PAZ+02	~1.3 - 3.0 ММ ~0.25 - 1.5 ММ <sup>2</sup>	15	10 x 12		МК500-PA+02ST	
		21	10 x 9			1008 шт.
		27	10 x 7			1008 шт.
		36	10 x 5			1001 шт.
		42	10 x 4			650 шт.
PA+1 / PAZ+1	~2.5 - 5.0 ММ ~1.5 - 4.0 ММ <sup>2</sup>	15	10 x 12		МК500-PA+1ST	
		21	10 x 9			1008 шт.
		27	10 x 7			1001 шт.
		36	10 x 5			650 шт.
		42	10 x 4			520 шт.
PA+2 / PAZ+2	~4.0 - 10.0 ММ ~2.5 - 16.0 ММ <sup>2</sup>	15/21/27/36	40 x 1		100 шт. МК500-PA+2L	

## PA+



СТАНДАРТНЫЙ ЦВЕТ: жёлтый, белый. МАТЕРИАЛ: PA+ - мягкий PVC, PAZ+ (безгалогеновый) - мягкий ZERTEX.

## МАРКЕРЫ НА ПРОВОДА PC

ТИП	НА ПРОВОДА	ДЛИНА ММ	КОЛ-ВО В МАТРИЦЕ	УПАКОВКА	МАТРИЦА
PC-10	~2.4 - 3.0 ММ ~0.4 - 1.5 ММ <sup>2</sup>	15/21/27/36	50 x 1	100 шт.	МК500-PC10
PC-20	~3.0 - 4.0 ММ ~1.5 - 3.0 ММ <sup>2</sup>	15/21/27/36	50 x 1	100 шт.	МК500-PC20
PC-30	~4.0 - 5.0 ММ ~3.0 - 4.0 ММ <sup>2</sup>	15/21/27/36	50 x 1	100 шт.	МК500-PC30
PC-40	~5.0 - 6.2 ММ ~4.0 - 5.0 ММ <sup>2</sup>	15/21/27/36	50 x 1	100 шт.	МК500-PC40

## PC

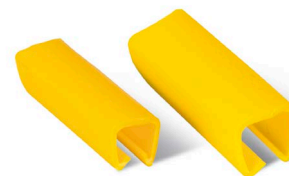

## МАРКЕРЫ НА КАБЕЛИ РК,РКZ

ТИП	ДЛИНА ММ	КОЛ-ВО В МАТРИЦЕ	УПАКОВКА	МАТРИЦА	КРЕПЛЕНИЕ НА КАБЕЛЕ
РК-2 / РКZ2	15/21/27	36 x 1	20 шт.	МК500-РК2	РОН 07 или РКН70 + два хомута РКВ
РК-20Q / РКZ20Q С ОТВЕРСТИЯМИ	25	36 x 1	20 шт.	МК500-РК2	1 хомут РКВ
	40	36 x 1	20 шт.	МК500-РК2	2 хомута РКВ
	21	6 x 9	265 шт.	МК500-РК2ST	РОН 07 или РКН70 + два хомута РКВ
РК-20 ПОЛОСКИ	36	6 x 5	255 шт.	МК500-РК2ST	
	57	6 x 3	150 шт.	МК500-РК2ST	РОН 12 или РКН110 + два хомута РКВ
	84	6 x 2	100 шт.	МК500-РК2ST	РОН 18 + два хомута РКВ

СТАНДАРТНЫЙ ЦВЕТ: жёлтый, белый, МАТЕРИАЛ: РК - мягкий PVC, РКZ (безгалогеновый) - мягкий ZEREX.

## РК-20



## РК-20Q С ОТВЕРСТИЯМИ

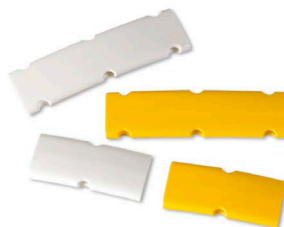

## РК-20 ПОЛОСКИ

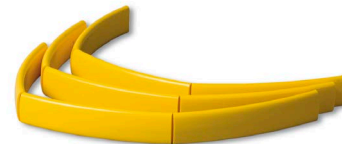

■ **МАРКЕРЫ НА КАБЕЛИ PОН**

ТИП	ДЛИНА L1 мм	ШИРИНА W2 мм	ПОЛЕ ДЛЯ НАДПИСИ мм	КОЛИЧЕСТВО В МАТРИЦЕ	МАТРИЦА	УПАКОВКА
POH07	60.0	9.5	9.5 x 27.0	16 x 1	МК500-POH	100 шт.
POH12	82.0	9.5	9.5 x 50.0	16 x 1	МК500-POH	
POH18	110.0	9.5	9.5 x 75.0	16 x 1	МК500-POH	

**СТАНДАРТНЫЙ ЦВЕТ:** жёлтый, белый, на заказ: красный, синий, зелёный. **МАТЕРИАЛ:** твёрдый PVC.

**POH**



■ **МАРКЕРЫ НА ЭЛЕКТРИЧЕСКИЕ АППАРАТЫ PS**

ТИП	ПОЛЕ ДЛЯ НАДПИСИ мм	КОЛИЧЕСТВО В МАТРИЦЕ	УПАКОВКА	МАТРИЦА
PS-20018	17.5 (1 модуль)	36 x 1	20 шт.	МК500-PS
PS-20035	35.0 (2 модуля)	36 x 1	20 шт.	МК500-PS
PS-20052	52.5 (3 модуля)	36 x 1	20 шт.	МК500-PS

**PS**



■ **МАРКЕРЫ НА КЛЕММЫ TX**

ТИП	НА КЛЕММЕ мм	КОЛИЧЕСТВО В МАТРИЦЕ	МАТРИЦА	УПАКОВКА	КОННЕКТОРЫ PHOENIX CONTACT	КОННЕКТОРЫ WEIDMULLER	КОННЕКТОРЫ WAGO	КОННЕКТОРЫ POKOJ	КОННЕКТОРЫ ENTRELEC
TX-96052	5.2	18 x 10	МК500-TX96	100 шт.	✓		✓		✓
TX-96060	6.0	18 x 10	МК500-TX96	100 шт.	✓		✓		✓
TX-96062	6.2	18 x 10	МК500-TX96	100 шт.	✓		✓		✓
TX-96073	7.3	18 x 10	МК500-TX96	100 шт.	✓		✓		✓
TX-96080	8.0	18 x 10	МК500-TX96	100 шт.	✓		✓		✓
TX-96082	8.2	18 x 10	МК500-TX96	100 шт.	✓		✓		✓
TX-96100	10.0	18 x 10	МК500-TX96	100 шт.	✓		✓		✓
TX-96102	10.2	18 x 10	МК500-TX96	100 шт.	✓		✓		✓
TX-96120	12.0	18 x 6	МК500-TX96	100 шт.	✓		✓		✓
TX-96141	14.1	18 x 6	МК500-TX96	100 шт.	✓		✓		✓
TX-96151	15.1	18 x 6	МК500-TX96	100 шт.	✓				✓
TX-61051	5.1	18 x 10	МК500-TX61	100 шт.		✓		✓	
TX-61061	6.1	18 x 10	МК500-TX61	100 шт.		✓		✓	

**PFC**



▶ СМ. СТРАНИЦУ 40

**TX**

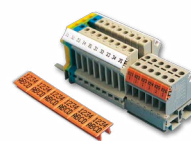

▶ СМ. СТРАНИЦУ 31

■ **КАРТЫ PFC С ЭТИКЕТКАМИ**

ТИП	ДЛИНА мм	ШИРИНА мм	МАТЕРИАЛ	КОЛИЧЕСТВО ЭТИКЕТОК НА КАРТЕ	КОЛИЧЕСТВО К АРТ В УПАКОВКЕ	ДЛЯ ПРИМЕНЕНИЯ С
PFC042	12	4.5	ABS	21 / карта	25 карт	PT+, PTC, PM-10, PTZ+
	15	4.5	ABS	21 / карта	25 карт	
	18	4.5	ABS	21 / карта	25 карт	
	21	4.5	ABS	21 / карта	25 карт	
	30	4.5	ABS	14 / карта	25 карт	
PFC07533	33	7.5	ABS	9 / карта	25 карт	PTZ+
PFC09518	18	9.5	ABS	20 / карта	25 карт	PM-20, PM-24, PS-20
PFC09540	40	9.5	полиамид	8 / карта	25 карт	2 хомута РКВ
PFC09580	80	9.5	полиамид	4 / карта	25 карт	2 хомута РКВ

**СТАНДАРТНЫЙ ЦВЕТ:** жёлтый, белый



- Набор гравировальный, устанавливается на плоттере MK500
- Единое устройство для нанесения обозначений на маркеры и гравирования жёстких табличек !!!
- Экономит время и деньги
- Возможность гравирования табличек с номиналами и описаниями для лампочек и кнопок
- Самостоятельное изготовление табличек где и когда удобно
- Гравирует любые знаки в двухслойном ламинате размера А4
- Ламинат стоек к ультрафиолетовому излучению, подклеен самоклеящейся лентой с отличными характеристиками
- Ламинат размечен на таблички разных размеров
- Дополнительно можно создать и вырезать произвольную табличку макс. размера А3!

#### СПЕЦИФИКАЦИЯ

МК500-ГРАВЕР- это абсолютная новинка на рынке. Установленный на плоттере МК500 фирмы Partex, он позволяет гравировать любые знаки в двухслойном ламинате, стойком к ультрафиолетовому излучению. Гравирующий набор вместе с плоттером образуют единое универсальное и очень производительное устройство, с помощью которого можно печатать обозначения на провода, кабели и клеммы различных производителей, а также гравировать любые таблички с номиналами и описаниями для лампочек и кнопок.

#### Ламинат

Ламинат поставляется порезанным на листы А4 либо размеченным на таблички разных размеров. Каждый лист подклеен двусторонней клейкой лентой, обладающей прекрасной прилипаемостью. Цвета ламината: серебристый - чёрная подкладка, белый - чёрная подкладка, жёлтый - чёрная подкладка, чёрный - белая подкладка. Другие цвета по запросу.

#### ОСОБЕННОСТИ

##### Диапазон температур

Рабочая температура: 10°C - 35°C  
Температура хранения: -10°C - 50°C  
Рекомендуемая температура профиля: 20°C

##### Питание

220 В, 50 Гц контроллер

##### Управление

Управляется программным обеспечением VarioSign через параллельный порт (LPT) или USB 1.1.

##### Текст, высота и ширина

Текст автоматически подбирается для выбранного типа профиля, количества строк.

и величины шрифта. Программное обеспечение VarioSign предлагает 9 видов шрифтов, в том числе и кириллицу.

##### Фрезы

Доступные толщины:  
0.2, 0.3, 0.4, 0.5, 0.7, 1.0 мм

#### СОДЕРЖИМОЕ КОМПЛЕКТА

<b>MK500-GRAVER</b>	головка, шпиндель, пылесос, контроллер, набор из 6 фрез 0.2 – 1.0 мм
---------------------	----------------------------------------------------------------------

#### АКСЕССУАРЫ

##### ФРЕЗ ЛАМИНАТА

<b>MK500-IG020</b>	фреза гравирующая 0.2 мм, угол 15°
<b>MK500-IG030</b>	фреза гравирующая 0.3 мм, угол 15°
<b>MK500-IG040</b>	фреза гравирующая 0.4 мм, угол 15°
<b>MK500-IG050</b>	фреза гравирующая 0.5 мм, угол 15°
<b>MK500-IG070</b>	фреза гравирующая 0.7 мм, угол 15°
<b>MK500-IG010</b>	фреза гравирующая 1.0 мм, угол 15°
<b>MK500-IGSET</b>	Набор фрез: 0.2 ; 0.3 ; 0.4 ; 0.5 ; 0.7 ; 1.0 мм
<b>MK500-IG050S</b>	фреза гравирующая 0.5 мм, угол 90°
<b>MK500-IG070S</b>	фреза гравирующая 0.7 мм, угол 90°
<b>MK500-IG010S</b>	фреза гравирующая 1.0 мм, угол 90°

##### ФРЕЗЫ ДЛЯ АЛЮМИНИЯ

<b>MK500-IGA200</b>	фреза, гравирующая в ламинате и алюминии 2.0 мм
<b>MK500-IGA300</b>	фреза, гравирующая в ламинате и алюминии 3.0 мм
<b>MK500-IA040</b>	фреза, гравирующая в ламинате и алюминии 0.4 мм

##### АКСЕССУАРЫ ДЛЯ ПЫЛЕСОСА

<b>MK500-WP</b>	Мешок сменный, тип Y98
<b>MK500-FP</b>	Фильтр воздушный

##### МАТРИЦЫ

<b>MK500-A4</b>	матрица для ламината А4
<b>MK500-A3</b>	матрица для ламината А3

#### ФРЕЗЫ



#### МАТРИЦА А4





ТАБЛИЧКИ ИЗ АЛЮМИНИЯ

АРТИКУЛ	РАЗМЕР	ЦВЕТ	УГЛЫ	КОЛИЧЕСТВО/ЛИСТ
PGA-30X15 S O HF 2X2,2MM	30 x 15 мм	серебристый	округлые	130
PGA-30X15 S O HF 2X4MM	30 x 15 мм	серебристый	округлые	130
PGA-30X15 C O HF 2X2,2MM	30 x 15 мм	серебристый	округлые	130
PGA-55X20 S HF	55 x 20 мм	серебристый	прямые	50
PGA-55X20 S HF 2X2,5MM	55 x 20 мм	серебристый	прямые	50
PGA-40X15 S HF	40 x 15 мм	серебристый	прямые	91
PGA-40X15 S HF 2X2,5MM	40 x 15 мм	серебристый	прямые	91

ЛАМИНАТЫ В ФОРМАТЕ А4 и А3 (самоклеющийся)

АРТИКУЛ	РАЗМЕР	ЦВЕТ	УГЛЫ	КОЛИЧЕСТВО/ЛИСТ
PGL-297X210 Или 420-В/С*	A4/A3	белый/черный	прямые	1
PGL-297X210 Или 420-В/CZ	A4/A3	белый/красный	прямые	1
PGL-297X210 Или 420-ВМ/Z	A4/A3	Бордово мраморный/ золотой	прямые	1
PGL-297X210 Или 420-С/В*	A4/A3	черный/белый	прямые	1
PGL-297X210 Или 420-СZ/В*	A4/A3	красный/белый	прямые	1
PGL-297X210 Или 420-СZ/С	A4/A3	красный/черный	прямые	1
PGL-297X210 Или 420-ГМ/Z	A4/A3	мраморный темно-синий/ золотой	прямые	1
PGL-297X210 Или 420-Н/В	A4/A3	сине/белый	прямые	1
PGL-297X210 Или 420-Н/С	A4/A3	синий/черный	прямые	1
PGL-297X210 Или 420-С/С	A4/A3	серебряный/черный	прямые	1
PGL-297X210 Или 420-SLEX/С	A4/A3	серебряный лех/черный	прямые	1
PGL-297X210 Или 420-SSI/С	A4/A3	серебряный металлик/черный	прямые	1
PGL-297X210 Или 420-Z/В*	A4/A3	зеленый/белый	прямые	1
PGL-297X210 Или 420-Z/С	A4/A3	золотой/черный	прямые	1
PGL-297X210 Или 420-ZM/Z	A4/A3	мраморный зеленый/золотой	прямые	1
PGL-297X210 Или 420-ZSI/С	A4/A3	золотой металлик/черный	прямые	1
PGL-297X210 Или 420-ž/С*	A4/A3	желто/черный	прямые	1

ОСОБЕННОСТИ

**ТОЛЩИНА ЛАМИНАТА:** 0,8 mm (\* ОПЦИОНАЛЬНО 1,6mm)

**ДОСТУПНЫЕ ФОРМАТЫ:** А4, А3 (ОСТАЛЬНЫЕ ПОД ЗАКАЗ)

**МАКСИМАЛЬНЫЙ РАЗМЕР ЛАМИНАТА:** 1220 mm X 610 mm

ВСЕ ЛАМИНАТЫ ДОСТУПНЫ В ВЕРСИИ САМОКЛЕЮЩЕЙСЯ (ЛЕНТА ЗМ 467МР) ИЛИ БЕЗ ПОДКЛЕЙКИ

СУЩЕСТВУЕТ ВОЗМОЖНОСТЬ ЗАКАЗА ЛАМИНАТА В ФОРМАТЕ А3 И А4 С ПРОИЗВОЛЬНЫМИ ШАБЛОНАМИ ТАБЛИЧЕК.

ГРАВИРОВАННЫЕ ТАБЛИЧКИ



PGL - ГРАВИРОВАННЫЕ



PGL - ЧИСТЫЕ

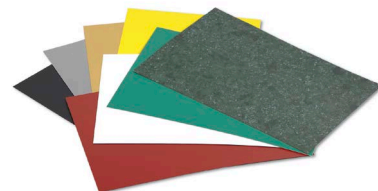

АЛЮМИНИЕВАЯ ТАБЛИЧКА

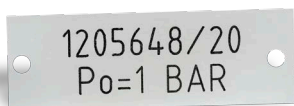



- Система X-Card создана для увеличения производительности при маркировании проводов, кабелей и компонентов на месте.
- МКЗ - универсальный принтер, осуществляющий печать термопереносом для нанесения надписей на карты PFC (формата кредитной карты)
- Ярлычки, выломанные из карт, можно вставлять в маркеры PT+, PTC, PM или PS, крепить на кабелях хомутами РКВ, либо наклеивать на электрические компоненты
- Принтер наносит на карту её порядковый номер и название проекта
- Информация, касающаяся монтажа и проекта позволяет сократить время маркирования оборудования.
- Принтер МКЗ управляется персональным компьютером с установленной программой WinSign, благодаря чему производство маркеров может проходить прямо у клиента.

#### СПЕЦИФИКАЦИЯ

Карты загружаются в специальный контейнер-магазин на лицевой стороне устройства. Карта быстро покрывается печатным текстом, а затем помещается в выходной контейнер на обратной стороне принтера. Карта PFC с выломанными боковыми элементами может использоваться в качестве монтажного инструмента при установке напечатанных элементов в прозрачные держатели (PT+, PTC, PTZ, PM и PS). Эти элементы могут устанавливаться как до, так и после подключения проводов.

МКЗ, управляемый графической программой, позволяет печатать любые знаки, штрих-коды и полноцветную графику. Полностью оправдывает своё приобретение при печати особых идентификаторов и крупных кабельных обозначений. Опционально может быть встроен программатор магнитной ленты. Печать с использованием МКЗ получается быстрой, чистой, чёткой и очень стойкой - опционально каждая карта может быть покрыта бесцветным защитным слоем.

Программное обеспечение WinSign позволяет наносить на маркеры текст разного цвета (например, цифры в Международном Коде Цветов).

#### СОДЕРЖИМОЕ КОМПЛЕКТА

##### МКЗ-Р330

Принтер МКЗ-Р330, программное обеспечение WinSign, провод USB, провод питания, лента красящая чёрная на 1500 карт.

#### ОСОБЕННОСТИ

##### Печать

Термопереносом - с рекомендованной Partex красящей лентой

##### Разрешение

300 dpi

##### Производительность

1000 карт в час (монохромный режим)  
144 карт в час (полноцветный режим)

##### Размер карты

85 x 55 мм

##### Управление:

- WinSign NG для печати на картах PFC  
- Графическая программа для печати штрих-кодов и полноцветной графики

##### Рабочая температура

-5°C to +35°C

##### Размеры устройства

220 x 198 x 315 мм

##### Вес

8.2 кг

##### Питание

120 - 240 В AC, 50 - 60 Гц  
Рабочая температура: 10°C - 35°C  
Температура хранения: -10°C - 50°C  
Рекомендуемая температура карт: 20°C

#### АКСЕССУАРЫ ДЛЯ ПРИНТЕРА МКЗ

#### АКСЕССУАРЫ

МКЗ-RB-BLACK	Лента красящая для МКЗ на 1500 карт чёрная
МКЗ-RB-УМСКО	Лента красящая для МКЗ на 200 карт УМСКО
МКЗ-RB-УМСКО-CHIP	Лента красящая для МКЗ на 330 карт УМСКО с чипом
МКЗ-CC	Карты чистящие для МКЗ (10 шт.)
МКЗ-CLEAN	Набор чистящий 2 карты + палочка
МКЗ-CR	Катушка чистящая для МКЗ
МКЗ-PRG	Программатор магнитной ленты
МКЗ-SOFT	Программа графическая для разметки карт
WSG-NC-INCL	Программное обеспечение WinSign

КАРТЫ PFC С ЯРЛЫЧКАМИ

ТИП	ДЛИНА ММ	ШИРИНА ММ	МАТЕРИАЛ	ЧИСЛО ЯРЛЫЧКО В НА КАРТЕ	КОЛИЧЕСТВО К АРТ В УПАКОВКЕ	ДЛЯ ИСПОЛЬЗОВАНИЯ С
PFC042	12	4.5	ABS	21 / карта	25 карт	PT+, PTC, PM-10, PTZ+
	15	4.5	ABS	21 / карта	25 карт	
	18	4.5	ABS	21 / карта	25 карт	
	21	4.5	ABS	21 / карта	25 карт	
PFC07533	33	7.5	ABS	9 / карта	25 карт	PTZ+
PFC09518	18	9.5	ABS	20 / карта	25 карт	PM-20, PM- -24,PS-20
PFC09540	40	9.5	полиамид	8 / карта	25 карт	2 хомута РКВ
PFC09580	80	9.5	полиамид	4 / карта	25 карт	2 хомута РКВ

PFC



СТАНДАРТНЫЙ ЦВЕТ: ж ёлтый, белый.

КАРТЫ PFC С САМОКЛЕЯЩИМИСЯ ЯРЛЫЧКАМИ

ТИП	ДЛИНА ММ	ШИРИНА ММ	МАТЕРИАЛ	ЧИСЛО ЯРЛЫЧКО В НА КАРТЕ	КОЛИЧЕСТВО В УПАКОВКЕ
PFC07014	14	7	полиэстер	25 / карта	25 карт
PFC12726	12.7	25.4	полиэстер	9 / карта	25 карт
PFC45080	45	80	полиэстер	1 / карта	25 карт

СТАНДАРТНЫЙ ЦВЕТ: б елый.

ЦЕЛЫЕ КАРТЫ PFC

ТИП	ДЛИНА ММ	ШИРИНА ММ	МАТЕРИАЛ	КОЛИЧЕСТВО К АРТ В УПАКОВКЕ
PFC85055	85	55	PVC	100 карт
PFC85055	85	55	самоклеящийся PVC	100 карт

ЦЕЛЫЕ КАРТЫ PFC



СТАНДАРТНЫЙ ЦВЕТ: б елый, серебристый. Другие - по запросу.

СВЯЗАННЫЕ ПРОДУКТЫ

PT+



СМ. СТРАНИЦУ 17

PTC



СМ. СТРАНИЦУ 18

PM



СМ. СТРАНИЦУ 25

PTM



СМ. СТРАНИЦУ 26

PS



СМ. СТРАНИЦУ 39

РКВ



СМ. СТРАНИЦУ 48





- Профессиональная машина для производства большого количества маркеров на кабели, провода и аппараты
- Управляется компьютером с установленной программой WinSign
- Дополнительно имеется возможность ввода текста через клавиатуру, подключенную непосредственно к принтеру
- Печатает на маркерах PO и POZ и на термоусаживаемых муфтах PHZ диаметром до 28 мм (после сжатия 45 мм)
- Подача, печать и нарезка профиля на маркеры конкретной длины выполняется в единой последовательности.
- Усовершенствованный механизм позволяет печатать на более твердых профилях при более низких температурах.
- Возможность надреза и полного отрезания профилей.
- Печать на профилях с бобин - низкие эксплуатационные расходы.

#### СПЕЦИФИКАЦИЯ

SP-2000 - это высокопроизводительная термopереносящая машина для производства большого количества маркеров на кабели, провода и электрические компоненты. Принтер наносит стойкую печать на широкую часть профилей PO (безгалогеновых POZ) и термоусаживаемых муфт PHZ. После нанесения печати профиль остаётся надрезанным или полностью порезанным по заданной длине. Возможность неполного надреза профиля позволяет сохранить очерёдность напечатанных обозначений. На выходе машины можно дополнительно пристыковать сортирующее устройство, которое клеит отрезанные маркеры на бумажную ленту. В случае ввода данных с клавиатуры вся информация отображается на LCD-дисплее устройства.

#### СОДЕРЖИМОЕ КОМПЛЕКТА

##### МК20-SP2000

Принтер SP2000, программное обеспечение WinSign, лента красящая чёрная 200 м, провод для ПК, нож

#### ОСОБЕННОСТИ

##### Печать термopереносом

Разрешение - 300 dpi

##### Производительность

Около 4 500 штук маркеров за час (5 знаков, маркер 20 мм с текстом в 1 строку)

##### Величина знаков

2.4 x 2.4 горизонтально и вертикально  
 2.0 x 1.2 горизонтально и вертикально  
 3.0 x 2.4 горизонтально и вертикально  
 5.0 x 3.0 горизонтально  
 1.8 x 1.8 горизонтально и вертикально  
 1.8 x 0.9 горизонтально и вертикально  
 2.7 x 2.1 горизонтально  
 2.4 x 1.2 горизонтально и вертикально

##### Знаки

0- 9, A-Z, +, -, /, \*, & или другие с карты памяти (опция).

##### Внутренняя память

Макс. 1000 с трок поддерживается внутренней батареей.

##### Управление

Управляется программным обеспечением WinSign, возможен ввод текста посредством клавиатуры.

##### Питание

110 - 220 В AC, 50/60 Гц.

##### Размеры

(Д x Ш x В): 435 x 290 x 290 мм.

##### Вес

15 кг

#### АКСЕССУАРЫ ДЛЯ ПРИНТЕРА SP2000

ТИП	ОПИСАНИЕ	УПАКОВКА
МК20-SP2000-CABLE	кабель компьютерный (COM-порт)	1
МК20-SP2000-CBP	подушки под нож	10
МК20-SP2000-CKN	ножи для принтера SP2000 (Тип W-1)	10
МК20-SP2000-TLU	сортирующее устройство	1
SP1W-S611-20	лента красящая чёрная для профилей PO/POZ	200 м
SP1W-S619-20	лента красящая чёрная для профилей PHZ	200 м
SP1W-S625-20	лента красящая чёрная для профилей PO/POZ	200 м
SP1W-S629-20	лента красящая чёрная для профилей PHZ	100 м
SP1W-S631-20	лента красящая чёрная для профилей PO	200 м
SP1W-STV	стойка для бобин с профилями	1

МАРКЕРЫ PO/POZ

ТИП	ТИП ВЕРСИИ БЕЗ ГАЛОГЕНОВ	ДИАМЕТР мин/макс мм	СЕЧЕНИЕ мм <sup>2</sup>	УПАКОВКА	
PO-01	POZ01	1.3/1.8	0.25	50 м	250 м
PO-02	POZ02	1.7/2.2	0.5	50 м	250 м
PO-03	POZ03	2.0/2.5	0.75	50 м	250 м
PO-04	POZ04	2.2/2.8	1.0	50 м	200 м
PO-05	POZ05	2.7/3.5	1.5	40 м	200 м
PO-06	POZ06	3.2/4.0	2.5	40 м	200 м
PO-068*	PRZ071*	6.8/7.0	-	4.5 м	50 м
PO-07	POZ07	3.8/4.7	4.0	25 м	100 м
PO-08	POZ08	4.6/5.5	6.0	25 м	100 м
PO-09	POZ09	5.6/7.0	10.0	-	50 м
PO-10	POZ10	6.5/8.0	16.0	-	50 м
PO-12	POZ12	7.5/10.0	20.0	-	50 м
PO-14	POZ14	9.5/12.0	25.0	-	50 м
PO-16	POZ16	11.5/14.0	35.0	-	10 м
PO-18	POZ18	13.5/16.0	50.0	-	10 м
PO-20	POZ20	15.5/18.0	70.0	-	10 м
PO-22	POZ22	17.5/20.0	95.0	-	10 м
PO-24	POZ24	19.5/22.0	120.0	-	10 м
PO-26	POZ26	21.5/24.0	150.0	-	10 м
PO-28	POZt28	24.0/28.0	185.0	-	10 м

PO/POZ



СТАНДАРТНЫЙ ЦВЕТ: жёлтый, белый, другие - по запр. осу. \* монтаж на держателе POH или PKN

МУФТЫ ТЕРМОУСАЖИВАЕМЫЕ PHZ

ТИП	ОПИСАНИЕ	УПАКОВКА
PHZ20024	муфта термоусаживаемая 2.4 / 1.2 мм	150 м
PHZ20032	муфта термоусаживаемая 3.2 / 1.6 мм	150 м
PHZ20048	муфта термоусаживаемая 4.8 / 2.4 мм	150 м
PHZ20064	муфта термоусаживаемая 6.4 / 3.2 мм	150 м
PHZ20095	муфта термоусаживаемая 9.5 / 4.8 мм	150 м
PHZ20127	муфта термоусаживаемая 12.7 / 6.4 мм	150 м
PHZ20190	муфта термоусаживаемая 19.0 / 9.5 мм	50 м
PHZ20254	муфта термоусаживаемая 25.4 / 12.7 мм	50 м
PHZ20380	муфта термоусаживаемая 38.0 / 19.1 мм	50 м

PHZ



СТАНДАРТНЫЙ ЦВЕТ: жёлтый, белый, другие - по запросу.

СВЯЗАННЫЕ ПРОДУКТЫ

WINSIGN



СМ. СТРАНИЦУ 76



- Программа, управляющая работой устройств, которые производят обозначения по спецификации клиента.
- Позволяет импортировать файлы с предварительно подготовленными сериями обозначений (в Excel'е или блокноте).
- Совместима с программами CAD.
- Конвертирует файлы, созданные в программах EPLA N, IGE-XAO и т.п.
- Обеспечивает параллельную работу с группами обозначений. Различные группы обозначений, созданные разными пользователями, можно объединять в один проект.
- Гарантирует высокую производительность и экономию при маркировании.

#### СПЕЦИФИКАЦИЯ

WinSign - приложение, работающее в среде Windows. Имеет встроенную базу, включающую информацию по промышленной документации, а также по всем маркерам ParTex. Созданный в программе WinSign проект может состоять из многих групп, например маркеров на жилы, маркеров на клеммы, маркеров на кабели или аппараты. Каждой группе можно задать индивидуальное название. Созданный проект можно сохранить в таком виде. Это означает, что в любой момент можно быстро получить доступ к конкретным обозначениям, напечатать их или внести изменения.

Многочисленные функции импортирования и создания серий данных в совокупности с производительностью устройства гарантируют лёгкость и быстроту маркирования оборудования.

Бесплатная версия WinSign-NG-PF - позволяет печатать на ярлычках PF и PFA с помощью лазерных, матричных и струйных принтеров.

Полная версия WinSign-NG-INCL также управляет следующими устройствами: мини-плоттер МК1, принтер термопереносящий МК3 и маркирующая машина SP2000.

#### СИСТЕМНЫЕ ТРЕБОВАНИЯ

##### Компьютер:

Процессор мин. Pentium II  
Память RAM мин. 64 MB  
Жёсткий диск мин. 10 MB для базовой установки

##### Операционная система:

Windows 98  
Windows 2000  
Windows NT  
Windows ME  
Windows XP

ТИП	ОПИСАНИЕ
WSG-NG-INCL	полная версия программного обеспечения WinSign
WSG-NG-PF	бесплатная версия - для печати ярлычков PF и PFA

#### СВЯЗАННЫЕ ПРОДУКТЫ

##### МК3



▶ СМ. СТРАНИЦУ 72

##### МК10



▶ СМ. СТРАНИЦУ 58

##### МК10-DH



▶ СМ. СТРАНИЦУ 60

##### SP2000



▶ СМ. СТРАНИЦУ 74

##### PF

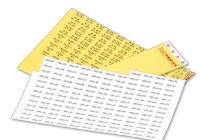

▶ СМ. СТРАНИЦУ 40

##### PFA



▶ СМ. СТРАНИЦУ 42



Нашим дистрибьюторам и партнёрам мы предоставляем ряд материалов, помогающих развивать продажи. Это выставочные стойки, кабели с образцами маркеров, наборы с материалами для презентаций и т.п.



СТАНЬ НАШИМ ДИСТРИБЬЮТОРОМ



123345B



СПИСОК ИНДЕКСОВ





	ТИП	ЦВЕТ/ПЕЧАТЬ	УПАКОВКА	СИМВОЛ	ИНДЕКС
1	РА02/3	жёлтый/чёрный	пачка 250 штук	0	РА-02003PV40.0
2	РА02/3	жёлтый/чёрный	пачка 250 штук	1	РА-02003PV40.1
3	РА02/3	жёлтый/чёрный	пачка 250 штук	2	РА-02003PV40.2
4	РА02/3	жёлтый/чёрный	пачка 250 штук	3	РА-02003PV40.3
5	РА02/3	жёлтый/чёрный	пачка 250 штук	4	РА-02003PV40.4
6	РА02/3	жёлтый/чёрный	пачка 250 штук	5	РА-02003PV40.5
7	РА02/3	жёлтый/чёрный	пачка 250 штук	6	РА-02003PV40.6
8	РА02/3	жёлтый/чёрный	пачка 250 штук	7	РА-02003PV40.7
9	РА02/3	жёлтый/чёрный	пачка 250 штук	8	РА-02003PV40.8
10	РА02/3	жёлтый/чёрный	пачка 250 штук	9	РА-02003PV40.9
11	РА02/3	жёлтый/чёрный	пачка 250 штук	A	РА-02003PV40.A
12	РА02/3	жёлтый/чёрный	пачка 250 штук	B	РА-02003PV40.B
13	РА02/3	жёлтый/чёрный	пачка 250 штук	C	РА-02003PV40.C
14	РА02/3	жёлтый/чёрный	пачка 250 штук	D	РА-02003PV40.D
15	РА02/3	жёлтый/чёрный	пачка 250 штук	E	РА-02003PV40.E
16	РА02/3	жёлтый/чёрный	пачка 250 штук	F	РА-02003PV40.F
17	РА02/3	жёлтый/чёрный	пачка 250 штук	G	РА-02003PV40.G
18	РА02/3	жёлто-зелёный/чёрный	пачка 250 штук	⚡	РА-02003PV40.GRD
19	РА02/3	жёлтый/чёрный	пачка 250 штук	H	РА-02003PV40.H
20	РА02/3	жёлтый/чёрный	пачка 250 штук	I	РА-02003PV40.I
21	РА02/3	жёлтый/чёрный	пачка 250 штук	J	РА-02003PV40.J
22	РА02/3	жёлтый/чёрный	пачка 250 штук	K	РА-02003PV40.K
23	РА02/3	жёлтый/чёрный	пачка 250 штук	L	РА-02003PV40.L
24	РА02/3	жёлтый/чёрный	пачка 250 штук	M	РА-02003PV40.M
25	РА02/3	жёлтый/чёрный	пачка 250 штук	N	РА-02003PV40.N
26	РА02/3	жёлтый/чёрный	пачка 250 штук	O	РА-02003PV40.O
27	РА02/3	жёлтый/чёрный	пачка 250 штук	P	РА-02003PV40.P
28	РА02/3	жёлтый/чёрный	пачка 250 штук	Q	РА-02003PV40.Q
29	РА02/3	жёлтый/чёрный	пачка 250 штук	R	РА-02003PV40.R
30	РА02/3	жёлтый/чёрный	пачка 250 штук	S	РА-02003PV40.S
31	РА02/3	жёлтый/чёрный	пачка 250 штук	T	РА-02003PV40.T
32	РА02/3	жёлтый/чёрный	пачка 250 штук	U	РА-02003PV40.U
33	РА02/3	жёлтый/чёрный	пачка 250 штук	V	РА-02003PV40.V
34	РА02/3	жёлтый/чёрный	пачка 250 штук	W	РА-02003PV40.W
35	РА02/3	жёлтый/чёрный	пачка 250 штук	X	РА-02003PV40.X
36	РА02/3	жёлтый/чёрный	пачка 250 штук	Y	РА-02003PV40.Y
37	РА02/3	жёлтый/чёрный	пачка 250 штук	Z	РА-02003PV40.Z
38	РА02/3	жёлтый/чёрный	пачка 250 штук	+	РА-02003PV40.+
39	РА02/3	красный/белый	пачка 250 штук	+	РА-02003PV29.+
40	РА02/3	жёлтый/чёрный	пачка 250 штук	-	РА-02003PV40.-
41	РА02/3	синий/белый	пачка 250 штук	-	РА-02003PV69.-
42	РА02/3	жёлтый/чёрный	пачка 250 штук	точка	РА-02003PV40..
43	РА02/3	жёлтый/чёрный	пачка 250 штук	/	РА-02003PV40./
44	РА02/3	жёлтый/чёрный	пачка 250 штук	:	РА-02003PV40.:
45	РА02/3	жёлтый/чёрный	пачка 250 штук	~	РА-02003PV40.SIN
46	РА02/3	жёлтый/чёрный	пачка 250 штук	=	РА-02003PV40.=
47	РА02/3	чёрный/белый	пачка 250 штук	0	РА-02003PV09.0
48	РА02/3	коричневый/белый	пачка 250 штук	1	РА-02003PV19.1
49	РА02/3	красный/белый	пачка 250 штук	2	РА-02003PV29.2
50	РА02/3	оранжевый/чёрный	пачка 250 штук	3	РА-02003PV30.3
51	РА02/3	жёлтый/чёрный	пачка 250 штук	4	РА-02003PV40.4
52	РА02/3	зелёный/белый	пачка 250 штук	5	РА-02003PV59.5
53	РА02/3	синий/белый	пачка 250 штук	6	РА-02003PV69.6
54	РА02/3	фиолетовый/белый	пачка 250 штук	7	РА-02003PV79.7
55	РА02/3	серый/чёрный	пачка 250 штук	8	РА-02003PV80.8
56	РА02/3	белый/чёрный	пачка 250 штук	9	РА-02003PV90.9
57	РА02/3	жёлтый/ -	пачка 250 штук	чистый	РА-02003PN4.
58	РА02/3	жёлтый/чёрный	катушка 1000 штук	0	РА-02003BV40.0





	ТИП	ЦВЕТ/ПЕЧАТЬ	УПАКОВКА	СИМВОЛ	ИНДЕКС
59	РА02/3	жёлтый/чёрный	катушка 1000 штук	1	РА-02003BV40.1
60	РА02/3	жёлтый/чёрный	катушка 1000 штук	2	РА-02003BV40.2
61	РА02/3	жёлтый/чёрный	катушка 1000 штук	3	РА-02003BV40.3
62	РА02/3	жёлтый/чёрный	катушка 1000 штук	4	РА-02003BV40.4
63	РА02/3	жёлтый/чёрный	катушка 1000 штук	5	РА-02003BV40.5
64	РА02/3	жёлтый/чёрный	катушка 1000 штук	6	РА-02003BV40.6
65	РА02/3	жёлтый/чёрный	катушка 1000 штук	7	РА-02003BV40.7
66	РА02/3	жёлтый/чёрный	катушка 1000 штук	8	РА-02003BV40.8
67	РА02/3	жёлтый/чёрный	катушка 1000 штук	9	РА-02003BV40.9
68	РА02/3	жёлтый/чёрный	катушка 1000 штук	A	РА-02003BV40.A
69	РА02/3	жёлтый/чёрный	катушка 1000 штук	B	РА-02003BV40.B
70	РА02/3	жёлтый/чёрный	катушка 1000 штук	C	РА-02003BV40.C
71	РА02/3	жёлтый/чёрный	катушка 1000 штук	D	РА-02003BV40.D
72	РА02/3	жёлтый/чёрный	катушка 1000 штук	E	РА-02003BV40.E
73	РА02/3	жёлтый/чёрный	катушка 1000 штук	F	РА-02003BV40.F
74	РА02/3	жёлтый/чёрный	катушка 1000 штук	G	РА-02003BV40.G
75	РА02/3	жёлто-зелёный/чёрный	катушка 1000 штук	⏚	РА-02003BV40.GRD
76	РА02/3	жёлтый/чёрный	катушка 1000 штук	H	РА-02003BV40.H
77	РА02/3	жёлтый/чёрный	катушка 1000 штук	I	РА-02003BV40.I
78	РА02/3	жёлтый/чёрный	катушка 1000 штук	J	РА-02003BV40.J
79	РА02/3	жёлтый/чёрный	катушка 1000 штук	K	РА-02003BV40.K
80	РА02/3	жёлтый/чёрный	катушка 1000 штук	L	РА-02003BV40.L
81	РА02/3	жёлтый/чёрный	катушка 1000 штук	M	РА-02003BV40.M
82	РА02/3	жёлтый/чёрный	катушка 1000 штук	N	РА-02003BV40.N
83	РА02/3	жёлтый/чёрный	катушка 1000 штук	O	РА-02003BV40.O
84	РА02/3	жёлтый/чёрный	катушка 1000 штук	P	РА-02003BV40.P
85	РА02/3	жёлтый/чёрный	катушка 1000 штук	Q	РА-02003BV40.Q
86	РА02/3	жёлтый/чёрный	катушка 1000 штук	R	РА-02003BV40.R
87	РА02/3	жёлтый/чёрный	катушка 1000 штук	S	РА-02003BV40.S
88	РА02/3	жёлтый/чёрный	катушка 1000 штук	T	РА-02003BV40.T
89	РА02/3	жёлтый/чёрный	катушка 1000 штук	U	РА-02003BV40.U
90	РА02/3	жёлтый/чёрный	катушка 1000 штук	V	РА-02003BV40.V
91	РА02/3	жёлтый/чёрный	катушка 1000 штук	W	РА-02003BV40.W
92	РА02/3	жёлтый/чёрный	катушка 1000 штук	X	РА-02003BV40.X
93	РА02/3	жёлтый/чёрный	катушка 1000 штук	Y	РА-02003BV40.Y
94	РА02/3	жёлтый/чёрный	катушка 1000 штук	Z	РА-02003BV40.Z
95	РА02/3	жёлтый/чёрный	катушка 1000 штук	+	РА-02003BV40.+
96	РА02/3	красный/белый	катушка 1000 штук	+	РА-02003BV29.+
97	РА02/3	жёлтый/чёрный	катушка 1000 штук	-	РА-02003BV40.-
98	РА02/3	синий/белый	катушка 1000 штук	-	РА-02003BV69.-
99	РА02/3	жёлтый/чёрный	катушка 1000 штук	точка	РА-02003BV40..
100	РА02/3	жёлтый/чёрный	катушка 1000 штук	/	РА-02003BV40./
101	РА02/3	жёлтый/чёрный	катушка 1000 штук	двоеточие	РА-02003BV40.:
102	РА02/3	жёлтый/чёрный	катушка 1000 штук	~	РА-02003BV40.SIN
103	РА02/3	жёлтый/чёрный	катушка 1000 штук	=	РА-02003BV40.=
104	РА02/3	чёрный/белый	катушка 1000 штук	0	РА-02003BV09.0
105	РА02/3	коричневый/белый	катушка 1000 штук	1	РА-02003BV19.1
106	РА02/3	красный/белый	катушка 1000 штук	2	РА-02003BV29.2
107	РА02/3	оранжевый/чёрный	катушка 1000 штук	3	РА-02003BV30.3
108	РА02/3	жёлтый/чёрный	катушка 1000 штук	4	РА-02003BV40.4
109	РА02/3	зелёный/белый	катушка 1000 штук	5	РА-02003BV59.5
110	РА02/3	синий/белый	катушка 1000 штук	6	РА-02003BV69.6
111	РА02/3	фиолетовый/белый	катушка 1000 штук	7	РА-02003BV79.7
112	РА02/3	серый/чёрный	катушка 1000 штук	8	РА-02003BV80.8
113	РА02/3	белый/чёрный	катушка 1000 штук	9	РА-02003BV90.9
114	РА02/3	жёлтый/ -	катушка 1000 штук	чистый	РА-02003BN4.
115	РА1/3	жёлтый/чёрный	пачка 250 штук	0	РА-10003PV40.0
116	РА1/3	жёлтый/чёрный	пачка 250 штук	1	РА-10003PV40.1
117	РА1/3	жёлтый/чёрный	пачка 250 штук	2	РА-10003PV40.2
118	РА1/3	жёлтый/чёрный	пачка 250 штук	3	РА-10003PV40.3
119	РА1/3	жёлтый/чёрный	пачка 250 штук	4	РА-10003PV40.4

	ТИП	ЦВЕТ/ПЕЧАТЬ	УПАКОВКА	СИМВОЛ	ИНДЕКС
120	PA1/3	жёлтый/чёрный	пачка 250 штук	5	PA-10003PV40.5
121	PA1/3	жёлтый/чёрный	пачка 250 штук	6	PA-10003PV40.6
122	PA1/3	жёлтый/чёрный	пачка 250 штук	7	PA-10003PV40.7
123	PA1/3	жёлтый/чёрный	пачка 250 штук	8	PA-10003PV40.8
124	PA1/3	жёлтый/чёрный	пачка 250 штук	9	PA-10003PV40.9
125	PA1/3	жёлтый/чёрный	пачка 250 штук	A	PA-10003PV40.A
126	PA1/3	жёлтый/чёрный	пачка 250 штук	B	PA-10003PV40.B
127	PA1/3	жёлтый/чёрный	пачка 250 штук	C	PA-10003PV40.C
128	PA1/3	жёлтый/чёрный	пачка 250 штук	D	PA-10003PV40.D
129	PA1/3	жёлтый/чёрный	пачка 250 штук	E	PA-10003PV40.E
130	PA1/3	жёлтый/чёрный	пачка 250 штук	F	PA-10003PV40.F
131	PA1/3	жёлтый/чёрный	пачка 250 штук	G	PA-10003PV40.G
132	PA1/3	жёлто-зелёный/чёрный	пачка 250 штук	⏚	PA-10003PV40.GRD
133	PA1/3	жёлтый/чёрный	пачка 250 штук	H	PA-10003PV40.H
134	PA1/3	жёлтый/чёрный	пачка 250 штук	I	PA-10003PV40.I
135	PA1/3	жёлтый/чёрный	пачка 250 штук	J	PA-10003PV40.J
136	PA1/3	жёлтый/чёрный	пачка 250 штук	K	PA-10003PV40.K
137	PA1/3	жёлтый/чёрный	пачка 250 штук	L	PA-10003PV40.L
138	PA1/3	жёлтый/чёрный	пачка 250 штук	M	PA-10003PV40.M
139	PA1/3	жёлтый/чёрный	пачка 250 штук	N	PA-10003PV40.N
140	PA1/3	жёлтый/чёрный	пачка 250 штук	O	PA-10003PV40.O
141	PA1/3	жёлтый/чёрный	пачка 250 штук	P	PA-10003PV40.P
142	PA1/3	жёлтый/чёрный	пачка 250 штук	Q	PA-10003PV40.Q
143	PA1/3	жёлтый/чёрный	пачка 250 штук	R	PA-10003PV40.R
144	PA1/3	жёлтый/чёрный	пачка 250 штук	S	PA-10003PV40.S
145	PA1/3	жёлтый/чёрный	пачка 250 штук	T	PA-10003PV40.T
146	PA1/3	жёлтый/чёрный	пачка 250 штук	U	PA-10003PV40.U
147	PA1/3	жёлтый/чёрный	пачка 250 штук	V	PA-10003PV40.V
148	PA1/3	жёлтый/чёрный	пачка 250 штук	W	PA-10003PV40.W
149	PA1/3	жёлтый/чёрный	пачка 250 штук	X	PA-10003PV40.X
150	PA1/3	жёлтый/чёрный	пачка 250 штук	Y	PA-10003PV40.Y
151	PA1/3	жёлтый/чёрный	пачка 250 штук	Z	PA-10003PV40.Z
152	PA1/3	жёлтый/чёрный	пачка 250 штук	+	PA-10003PV40.+
153	PA1/3	красный/белый	пачка 250 штук	+	PA-10003PV29.+
154	PA1/3	жёлтый/чёрный	пачка 250 штук	-	PA-10003PV40.-
155	PA1/3	синий/белый	пачка 250 штук	-	PA-10003PV69.-
156	PA1/3	жёлтый/чёрный	пачка 250 штук	точка	PA-10003PV40..
157	PA1/3	жёлтый/чёрный	пачка 250 штук	/	PA-10003PV40./
158	PA1/3	жёлтый/чёрный	пачка 250 штук	:	PA-10003PV40.:
159	PA1/3	жёлтый/чёрный	пачка 250 штук	~	PA-10003PV40.SIN
160	PA1/3	жёлтый/чёрный	пачка 250 штук	=	PA-10003PV40.=
161	PA1/3	чёрный/белый	пачка 250 штук	0	PA-10003PV09.0
162	PA1/3	коричневый/белый	пачка 250 штук	1	PA-10003PV19.1
163	PA1/3	красный/белый	пачка 250 штук	2	PA-10003PV29.2
164	PA1/3	оранжевый/чёрный	пачка 250 штук	3	PA-10003PV30.3
165	PA1/3	жёлтый/чёрный	пачка 250 штук	4	PA-10003PV40.4
166	PA1/3	зелёный/белый	пачка 250 штук	5	PA-10003PV59.5
167	PA1/3	синий/белый	пачка 250 штук	6	PA-10003PV69.6
168	PA1/3	фиолетовый/белый	пачка 250 штук	7	PA-10003PV79.7
169	PA1/3	серый/чёрный	пачка 250 штук	8	PA-10003PV80.8
170	PA1/3	белый/чёрный	пачка 250 штук	9	PA-10003PV90.9
171	PA1/3	жёлтый/ -	пачка 250 штук	чистый	PA-10003PN4.
172	PA1/3	жёлтый/чёрный	катушка 1000 штук	0	PA-10003BV40.0
173	PA1/3	жёлтый/чёрный	катушка 1000 штук	1	PA-10003BV40.1
174	PA1/3	жёлтый/чёрный	катушка 1000 штук	2	PA-10003BV40.2
175	PA1/3	жёлтый/чёрный	катушка 1000 штук	3	PA-10003BV40.3
176	PA1/3	жёлтый/чёрный	катушка 1000 штук	4	PA-10003BV40.4
177	PA1/3	жёлтый/чёрный	катушка 1000 штук	5	PA-10003BV40.5
178	PA1/3	жёлтый/чёрный	катушка 1000 штук	6	PA-10003BV40.6
179	PA1/3	жёлтый/чёрный	катушка 1000 штук	7	PA-10003BV40.7
180	PA1/3	жёлтый/чёрный	катушка 1000 штук	8	PA-10003BV40.8
181	PA1/3	жёлтый/чёрный	катушка 1000 штук	9	PA-10003BV40.9

	ТИП	ЦВЕТ/ПЕЧАТЬ	УПАКОВКА	СИМВОЛ	ИНДЕКС
182	PA1/3	жёлтый/чёрный	катушка 1000 штук	A	PA-10003BV40.A
183	PA1/3	жёлтый/чёрный	катушка 1000 штук	B	PA-10003BV40.B
184	PA1/3	жёлтый/чёрный	катушка 1000 штук	C	PA-10003BV40.C
185	PA1/3	жёлтый/чёрный	катушка 1000 штук	D	PA-10003BV40.D
186	PA1/3	жёлтый/чёрный	катушка 1000 штук	E	PA-10003BV40.E
187	PA1/3	жёлтый/чёрный	катушка 1000 штук	F	PA-10003BV40.F
188	PA1/3	жёлтый/чёрный	катушка 1000 штук	G	PA-10003BV40.G
189	PA1/3	жёлто-зелёный/чёрный	катушка 1000 штук	⚡	PA-10003BV40.GRD
190	PA1/3	жёлтый/чёрный	катушка 1000 штук	H	PA-10003BV40.H
191	PA1/3	жёлтый/чёрный	катушка 1000 штук	I	PA-10003BV40.I
192	PA1/3	жёлтый/чёрный	катушка 1000 штук	J	PA-10003BV40.J
193	PA1/3	жёлтый/чёрный	катушка 1000 штук	K	PA-10003BV40.K
194	PA1/3	жёлтый/чёрный	катушка 1000 штук	L	PA-10003BV40.L
195	PA1/3	жёлтый/чёрный	катушка 1000 штук	M	PA-10003BV40.M
196	PA1/3	жёлтый/чёрный	катушка 1000 штук	N	PA-10003BV40.N
197	PA1/3	жёлтый/чёрный	катушка 1000 штук	O	PA-10003BV40.O
198	PA1/3	жёлтый/чёрный	катушка 1000 штук	P	PA-10003BV40.P
199	PA1/3	жёлтый/чёрный	катушка 1000 штук	Q	PA-10003BV40.Q
200	PA1/3	жёлтый/чёрный	катушка 1000 штук	R	PA-10003BV40.R
201	PA1/3	жёлтый/чёрный	катушка 1000 штук	S	PA-10003BV40.S
202	PA1/3	жёлтый/чёрный	катушка 1000 штук	T	PA-10003BV40.T
203	PA1/3	жёлтый/чёрный	катушка 1000 штук	U	PA-10003BV40.U
204	PA1/3	жёлтый/чёрный	катушка 1000 штук	V	PA-10003BV40.V
205	PA1/3	жёлтый/чёрный	катушка 1000 штук	W	PA-10003BV40.W
206	PA1/3	жёлтый/чёрный	катушка 1000 штук	X	PA-10003BV40.X
207	PA1/3	жёлтый/чёрный	катушка 1000 штук	Y	PA-10003BV40.Y
208	PA1/3	жёлтый/чёрный	катушка 1000 штук	Z	PA-10003BV40.Z
209	PA1/3	жёлтый/чёрный	катушка 1000 штук	+	PA-10003BV40.+
210	PA1/3	красный/белый	катушка 1000 штук	+	PA-10003BV29.+
211	PA1/3	жёлтый/чёрный	катушка 1000 штук	-	PA-10003BV40.-
212	PA1/3	синий/белый	катушка 1000 штук	-	PA-10003BV69.-
213	PA1/3	жёлтый/чёрный	катушка 1000 штук	точка	PA-10003BV40..
214	PA1/3	жёлтый/чёрный	катушка 1000 штук	/	PA-10003BV40./
215	PA1/3	жёлтый/чёрный	катушка 1000 штук	двоеточие	PA-10003BV40.:
216	PA1/3	жёлтый/чёрный	катушка 1000 штук	~	PA-10003BV40.SIN
217	PA1/3	жёлтый/чёрный	катушка 1000 штук	=	PA-10003BV40.=
218	PA1/3	чёрный/белый	катушка 1000 штук	0	PA-10003BV09.0
219	PA1/3	коричневый/белый	катушка 1000 штук	1	PA-10003BV19.1
220	PA1/3	красный/белый	катушка 1000 штук	2	PA-10003BV29.2
221	PA1/3	оранжевый/чёрный	катушка 1000 штук	3	PA-10003BV30.3
222	PA1/3	жёлтый/чёрный	катушка 1000 штук	4	PA-10003BV40.4
223	PA1/3	зелёный/белый	катушка 1000 штук	5	PA-10003BV59.5
224	PA1/3	синий/белый	катушка 1000 штук	6	PA-10003BV69.6
225	PA1/3	фиолетовый/белый	катушка 1000 штук	7	PA-10003BV79.7
226	PA1/3	серый/чёрный	катушка 1000 штук	8	PA-10003BV80.8
227	PA1/3	белый/чёрный	катушка 1000 штук	9	PA-10003BV90.9
228	PA1/3	жёлтый/ -	катушка 1000 штук	чистый	PA-10003BN4.
229	PA2/4	жёлтый/чёрный	пачка 100 штук	0	PA-20004AV40.0
230	PA2/4	жёлтый/чёрный	пачка 100 штук	1	PA-20004AV40.1
231	PA2/4	жёлтый/чёрный	пачка 100 штук	2	PA-20004AV40.2
232	PA2/4	жёлтый/чёрный	пачка 100 штук	3	PA-20004AV40.3
233	PA2/4	жёлтый/чёрный	пачка 100 штук	4	PA-20004AV40.4
234	PA2/4	жёлтый/чёрный	пачка 100 штук	5	PA-20004AV40.5
235	PA2/4	жёлтый/чёрный	пачка 100 штук	6	PA-20004AV40.6
236	PA2/4	жёлтый/чёрный	пачка 100 штук	7	PA-20004AV40.7
237	PA2/4	жёлтый/чёрный	пачка 100 штук	8	PA-20004AV40.8
238	PA2/4	жёлтый/чёрный	пачка 100 штук	9	PA-20004AV40.9
239	PA2/4	жёлтый/чёрный	пачка 100 штук	A	PA-20004AV40.A
240	PA2/4	жёлтый/чёрный	пачка 100 штук	B	PA-20004AV40.B
241	PA2/4	жёлтый/чёрный	пачка 100 штук	C	PA-20004AV40.C
242	PA2/4	жёлтый/чёрный	пачка 100 штук	D	PA-20004AV40.D

	ТИП	ЦВЕТ/ПЕЧАТЬ	УПАКОВКА	СИМВОЛ	ИНДЕКС
243	PA2/4	жёлтый/чёрный	пачка 100 штук	E	PA-20004AV40.E
244	PA2/4	жёлтый/чёрный	пачка 100 штук	F	PA-20004AV40.F
245	PA2/4	жёлтый/чёрный	пачка 100 штук	G	PA-20004AV40.G
246	PA2/4	жёлто-зелёный/чёрный	пачка 100 штук	⏚	PA-20004AV40.GRD
247	PA2/4	жёлтый/чёрный	пачка 100 штук	H	PA-20004AV40.H
248	PA2/4	жёлтый/чёрный	пачка 100 штук	I	PA-20004AV40.I
249	PA2/4	жёлтый/чёрный	пачка 100 штук	J	PA-20004AV40.J
250	PA2/4	жёлтый/чёрный	пачка 100 штук	K	PA-20004AV40.K
251	PA2/4	жёлтый/чёрный	пачка 100 штук	L	PA-20004AV40.L
252	PA2/4	жёлтый/чёрный	пачка 100 штук	M	PA-20004AV40.M
253	PA2/4	жёлтый/чёрный	пачка 100 штук	N	PA-20004AV40.N
254	PA2/4	жёлтый/чёрный	пачка 100 штук	O	PA-20004AV40.O
255	PA2/4	жёлтый/чёрный	пачка 100 штук	P	PA-20004AV40.P
256	PA2/4	жёлтый/чёрный	пачка 100 штук	Q	PA-20004AV40.Q
257	PA2/4	жёлтый/чёрный	пачка 100 штук	R	PA-20004AV40.R
258	PA2/4	жёлтый/чёрный	пачка 100 штук	S	PA-20004AV40.S
259	PA2/4	жёлтый/чёрный	пачка 100 штук	T	PA-20004AV40.T
260	PA2/4	жёлтый/чёрный	пачка 100 штук	U	PA-20004AV40.U
261	PA2/4	жёлтый/чёрный	пачка 100 штук	V	PA-20004AV40.V
262	PA2/4	жёлтый/чёрный	пачка 100 штук	W	PA-20004AV40.W
263	PA2/4	жёлтый/чёрный	пачка 100 штук	X	PA-20004AV40.X
264	PA2/4	жёлтый/чёрный	пачка 100 штук	Y	PA-20004AV40.Y
265	PA2/4	жёлтый/чёрный	пачка 100 штук	Z	PA-20004AV40.Z
266	PA2/4	жёлтый/чёрный	пачка 100 штук	+	PA-20004AV40.+
267	PA2/4	красный/белый	пачка 100 штук	+	PA-20004AV29.+
268	PA2/4	жёлтый/чёрный	пачка 100 штук	-	PA-20004AV40.-
269	PA2/4	синий/белый	пачка 100 штук	-	PA-20004AV69.-
270	PA2/4	жёлтый/чёрный	пачка 100 штук	точка	PA-20004AV40..
271	PA2/4	жёлтый/чёрный	пачка 100 штук	/	PA-20004AV40./
272	PA2/4	жёлтый/чёрный	пачка 100 штук	двоеточие	PA-20004AV40.:
273	PA2/4	жёлтый/чёрный	пачка 100 штук	~	PA-20004AV40.SIN
274	PA2/4	жёлтый/чёрный	пачка 100 штук	=	PA-20004AV40.=
275	PA2/4	чёрный/белый	пачка 100 штук	0	PA-20004AV09.0
276	PA2/4	коричневый/белый	пачка 100 штук	1	PA-20004AV19.1
277	PA2/4	красный/белый	пачка 100 штук	2	PA-20004AV29.2
278	PA2/4	оранжевый/чёрный	пачка 100 штук	3	PA-20004AV30.3
279	PA2/4	жёлтый/чёрный	пачка 100 штук	4	PA-20004AV40.4
280	PA2/4	зелёный/белый	пачка 100 штук	5	PA-20004AV59.5
281	PA2/4	синий/белый	пачка 100 штук	6	PA-20004AV69.6
282	PA2/4	фиолетовый/белый	пачка 100 штук	7	PA-20004AV79.7
283	PA2/4	серый/чёрный	пачка 100 штук	8	PA-20004AV80.8
284	PA2/4	белый/чёрный	пачка 100 штук	9	PA-20004AV90.9
285	PA2/4	жёлтый/ -	пачка 100 штук	чистый	PA-20004AN4.
286	PA2/4	жёлтый/чёрный	диск 250 штук	0	PA-20004SV40.0
287	PA2/4	жёлтый/чёрный	диск 250 штук	1	PA-20004SV40.1
288	PA2/4	жёлтый/чёрный	диск 250 штук	2	PA-20004SV40.2
289	PA2/4	жёлтый/чёрный	диск 250 штук	3	PA-20004SV40.3
290	PA2/4	жёлтый/чёрный	диск 250 штук	4	PA-20004SV40.4
291	PA2/4	жёлтый/чёрный	диск 250 штук	5	PA-20004SV40.5
292	PA2/4	жёлтый/чёрный	диск 250 штук	6	PA-20004SV40.6
293	PA2/4	жёлтый/чёрный	диск 250 штук	7	PA-20004SV40.7
294	PA2/4	жёлтый/чёрный	диск 250 штук	8	PA-20004SV40.8
295	PA2/4	жёлтый/чёрный	диск 250 штук	9	PA-20004SV40.9
296	PA2/4	жёлтый/чёрный	диск 250 штук	A	PA-20004SV40.A
297	PA2/4	жёлтый/чёрный	диск 250 штук	B	PA-20004SV40.B
298	PA2/4	жёлтый/чёрный	диск 250 штук	C	PA-20004SV40.C
299	PA2/4	жёлтый/чёрный	диск 250 штук	D	PA-20004SV40.D
300	PA2/4	жёлтый/чёрный	диск 250 штук	E	PA-20004SV40.E
301	PA2/4	жёлтый/чёрный	диск 250 штук	F	PA-20004SV40.F
302	PA2/4	жёлтый/чёрный	диск 250 штук	G	PA-20004SV40.G
303	PA2/4	жёлто-зелёный/чёрный	диск 250 штук	⏚	PA-20004SV40.GRD
304	PA2/4	жёлтый/чёрный	диск 250 штук	H	PA-20004SV40.H



	ТИП	ЦВЕТ/ПЕЧАТЬ	УПАКОВКА	СИМВОЛ	ИНДЕКС
305	РА2/4	жёлтый/чёрный	диск 250 штук	I	РА-20004SV40.I
306	РА2/4	жёлтый/чёрный	диск 250 штук	J	РА-20004SV40.J
307	РА2/4	жёлтый/чёрный	диск 250 штук	K	РА-20004SV40.K
308	РА2/4	жёлтый/чёрный	диск 250 штук	L	РА-20004SV40.L
309	РА2/4	жёлтый/чёрный	диск 250 штук	M	РА-20004SV40.M
310	РА2/4	жёлтый/чёрный	диск 250 штук	N	РА-20004SV40.N
311	РА2/4	жёлтый/чёрный	диск 250 штук	O	РА-20004SV40.O
312	РА2/4	жёлтый/чёрный	диск 250 штук	P	РА-20004SV40.P
313	РА2/4	жёлтый/чёрный	диск 250 штук	Q	РА-20004SV40.Q
314	РА2/4	жёлтый/чёрный	диск 250 штук	R	РА-20004SV40.R
315	РА2/4	жёлтый/чёрный	диск 250 штук	S	РА-20004SV40.S
316	РА2/4	жёлтый/чёрный	диск 250 штук	T	РА-20004SV40.T
317	РА2/4	жёлтый/чёрный	диск 250 штук	U	РА-20004SV40.U
318	РА2/4	жёлтый/чёрный	диск 250 штук	V	РА-20004SV40.V
319	РА2/4	жёлтый/чёрный	диск 250 штук	W	РА-20004SV40.W
320	РА2/4	жёлтый/чёрный	диск 250 штук	X	РА-20004SV40.X
321	РА2/4	жёлтый/чёрный	диск 250 штук	Y	РА-20004SV40.Y
322	РА2/4	жёлтый/чёрный	диск 250 штук	Z	РА-20004SV40.Z
323	РА2/4	жёлтый/чёрный	диск 250 штук	+	РА-20004SV40.+
324	РА2/4	красный/белый	диск 250 штук	+	РА-20004SV29.+
325	РА2/4	жёлтый/чёрный	диск 250 штук	-	РА-20004SV40.-
326	РА2/4	синий/белый	диск 250 штук	-	РА-20004SV69.-
327	РА2/4	жёлтый/чёрный	диск 250 штук	точка	РА-20004SV40..
328	РА2/4	жёлтый/чёрный	диск 250 штук	/	РА-20004SV40./
329	РА2/4	жёлтый/чёрный	диск 250 штук	двоеточие	РА-20004SV40.:
330	РА2/4	жёлтый/чёрный	диск 250 штук	~	РА-20004SV40.SIN
331	РА2/4	жёлтый/чёрный	диск 250 штук	=	РА-20004SV40.=
332	РА2/4	чёрный/белый	диск 250 штук	0	РА-20004SV09.0
333	РА2/4	коричневый/белый	диск 250 штук	1	РА-20004SV19.1
334	РА2/4	красный/белый	диск 250 штук	2	РА-20004SV29.2
335	РА2/4	оранжевый/чёрный	диск 250 штук	3	РА-20004SV30.3
336	РА2/4	жёлтый/чёрный	диск 250 штук	4	РА-20004SV40.4
337	РА2/4	зелёный/белый	диск 250 штук	5	РА-20004SV59.5
338	РА2/4	синий/белый	диск 250 штук	6	РА-20004SV69.6
339	РА2/4	фиолетовый/белый	диск 250 штук	7	РА-20004SV79.7
340	РА2/4	серый/чёрный	диск 250 штук	8	РА-20004SV80.8
341	РА2/4	белый/чёрный	диск 250 штук	9	РА-20004SV90.9
342	РА2/4	жёлтый/ -	диск 250 штук	чистый	РА-20004SN4.
343	РА3/6	жёлтый/чёрный	пачка 20 штук	0	РА-30006AV40.0
344	РА3/6	жёлтый/чёрный	пачка 20 штук	1	РА-30006AV40.1
345	РА3/6	жёлтый/чёрный	пачка 20 штук	2	РА-30006AV40.2
346	РА3/6	жёлтый/чёрный	пачка 20 штук	3	РА-30006AV40.3
347	РА3/6	жёлтый/чёрный	пачка 20 штук	4	РА-30006AV40.4
348	РА3/6	жёлтый/чёрный	пачка 20 штук	5	РА-30006AV40.5
349	РА3/6	жёлтый/чёрный	пачка 20 штук	6	РА-30006AV40.6
350	РА3/6	жёлтый/чёрный	пачка 20 штук	7	РА-30006AV40.7
351	РА3/6	жёлтый/чёрный	пачка 20 штук	8	РА-30006AV40.8
352	РА3/6	жёлтый/чёрный	пачка 20 штук	9	РА-30006AV40.9
353	РА3/6	жёлтый/чёрный	пачка 20 штук	A	РА-30006AV40.A
354	РА3/6	жёлтый/чёрный	пачка 20 штук	B	РА-30006AV40.B
355	РА3/6	жёлтый/чёрный	пачка 20 штук	C	РА-30006AV40.C
356	РА3/6	жёлтый/чёрный	пачка 20 штук	D	РА-30006AV40.D
357	РА3/6	жёлтый/чёрный	пачка 20 штук	E	РА-30006AV40.E
358	РА3/6	жёлтый/чёрный	пачка 20 штук	F	РА-30006AV40.F
359	РА3/6	жёлтый/чёрный	пачка 20 штук	G	РА-30006AV40.G
360	РА3/6	жёлто-зелёный/чёрный	пачка 20 штук	⊥	РА-30006AV40.GRD
361	РА3/6	жёлтый/чёрный	пачка 20 штук	H	РА-30006AV40.H
362	РА3/6	жёлтый/чёрный	пачка 20 штук	I	РА-30006AV40.I
363	РА3/6	жёлтый/чёрный	пачка 20 штук	J	РА-30006AV40.J
364	РА3/6	жёлтый/чёрный	пачка 20 штук	K	РА-30006AV40.K
365	РА3/6	жёлтый/чёрный	пачка 20 штук	L	РА-30006AV40.L

	ТИП	ЦВЕТ/ПЕЧАТЬ	УПАКОВКА	СИМВОЛ	ИНДЕКС
366	РА3/6	жёлтый/чёрный	пачка 20 штук	M	PA-30006AV40.M
367	РА3/6	жёлтый/чёрный	пачка 20 штук	N	PA-30006AV40.N
368	РА3/6	жёлтый/чёрный	пачка 20 штук	O	PA-30006AV40.O
369	РА3/6	жёлтый/чёрный	пачка 20 штук	P	PA-30006AV40.P
370	РА3/6	жёлтый/чёрный	пачка 20 штук	Q	PA-30006AV40.Q
371	РА3/6	жёлтый/чёрный	пачка 20 штук	R	PA-30006AV40.R
372	РА3/6	жёлтый/чёрный	пачка 20 штук	S	PA-30006AV40.S
373	РА3/6	жёлтый/чёрный	пачка 20 штук	T	PA-30006AV40.T
374	РА3/6	жёлтый/чёрный	пачка 20 штук	U	PA-30006AV40.U
375	РА3/6	жёлтый/чёрный	пачка 20 штук	V	PA-30006AV40.V
376	РА3/6	жёлтый/чёрный	пачка 20 штук	W	PA-30006AV40.W
377	РА3/6	жёлтый/чёрный	пачка 20 штук	X	PA-30006AV40.X
378	РА3/6	жёлтый/чёрный	пачка 20 штук	Y	PA-30006AV40.Y
379	РА3/6	жёлтый/чёрный	пачка 20 штук	Z	PA-30006AV40.Z
380	РА3/6	жёлтый/чёрный	пачка 20 штук	+	PA-30006AV40.+
381	РА3/6	синий/белый	пачка 20 штук	+	PA-30006AV29.+
382	РА3/6	жёлтый/чёрный	пачка 20 штук	-	PA-30006AV40.-
383	РА3/6	синий/белый	пачка 20 штук	-	PA-30006AV69.-
384	РА3/6	жёлтый/чёрный	пачка 20 штук	точка	PA-30006AV40..
385	РА3/6	жёлтый/чёрный	пачка 20 штук	/	PA-30006AV40./
386	РА3/6	жёлтый/чёрный	пачка 20 штук	двоеточие	PA-30006AV40.:
387	РА3/6	жёлтый/чёрный	пачка 20 штук	~	PA-30006AV40.SIN
388	РА3/6	жёлтый/чёрный	пачка 20 штук	=	PA-30006AV40.=
389	РА3/6	чёрный/белый	пачка 20 штук	0	PA-30006AV09.0
390	РА3/6	коричневый/белый	пачка 20 штук	1	PA-30006AV19.1
391	РА3/6	красный/белый	пачка 20 штук	2	PA-30006AV29.2
392	РА3/6	оранжевый/чёрный	пачка 20 штук	3	PA-30006AV30.3
393	РА3/6	жёлтый/чёрный	пачка 20 штук	4	PA-30006AV40.4
394	РА3/6	зелёный/белый	пачка 20 штук	5	PA-30006AV59.5
395	РА3/6	синий/белый	пачка 20 штук	6	PA-30006AV69.6
396	РА3/6	фиолетовый/белый	пачка 20 штук	7	PA-30006AV79.7
397	РА3/6	серый/чёрный	пачка 20 штук	8	PA-30006AV80.8
398	РА3/6	белый/чёрный	пачка 20 штук	9	PA-30006AV90.9
399	РА3/6	жёлтый/ -	пачка 20 штук	чистый	PA-30006AN4.
400	РУ01/3	жёлтый/чёрный	пачка 200 штук	0	PY-01003AV40.0
401	РУ01/3	жёлтый/чёрный	пачка 200 штук	1	PY-01003AV40.1
402	РУ01/3	жёлтый/чёрный	пачка 200 штук	2	PY-01003AV40.2
403	РУ01/3	жёлтый/чёрный	пачка 200 штук	3	PY-01003AV40.3
404	РУ01/3	жёлтый/чёрный	пачка 200 штук	4	PY-01003AV40.4
405	РУ01/3	жёлтый/чёрный	пачка 200 штук	5	PY-01003AV40.5
406	РУ01/3	жёлтый/чёрный	пачка 200 штук	6	PY-01003AV40.6
407	РУ01/3	жёлтый/чёрный	пачка 200 штук	7	PY-01003AV40.7
408	РУ01/3	жёлтый/чёрный	пачка 200 штук	8	PY-01003AV40.8
409	РУ01/3	жёлтый/чёрный	пачка 200 штук	9	PY-01003AV40.9
410	РУ01/3	жёлтый/чёрный	пачка 200 штук	A	PY-01003AV40.A
411	РУ01/3	жёлтый/чёрный	пачка 200 штук	B	PY-01003AV40.B
412	РУ01/3	жёлтый/чёрный	пачка 200 штук	C	PY-01003AV40.C
413	РУ01/3	жёлтый/чёрный	пачка 200 штук	D	PY-01003AV40.D
414	РУ01/3	жёлтый/чёрный	пачка 200 штук	E	PY-01003AV40.E
415	РУ01/3	жёлтый/чёрный	пачка 200 штук	F	PY-01003AV40.F
416	РУ01/3	жёлтый/чёрный	пачка 200 штук	G	PY-01003AV40.G
417	РУ01/3	жёлто-зелёный/чёрный	пачка 200 штук	⊥	PY-01003AV40.GRD
418	РУ01/3	жёлтый/чёрный	пачка 200 штук	H	PY-01003AV40.H
419	РУ01/3	жёлтый/чёрный	пачка 200 штук	I	PY-01003AV40.I
420	РУ01/3	жёлтый/чёрный	пачка 200 штук	J	PY-01003AV40.J
421	РУ01/3	жёлтый/чёрный	пачка 200 штук	K	PY-01003AV40.K
422	РУ01/3	жёлтый/чёрный	пачка 200 штук	L	PY-01003AV40.L
423	РУ01/3	жёлтый/чёрный	пачка 200 штук	M	PY-01003AV40.M
424	РУ01/3	жёлтый/чёрный	пачка 200 штук	N	PY-01003AV40.N
425	РУ01/3	жёлтый/чёрный	пачка 200 штук	O	PY-01003AV40.O
426	РУ01/3	жёлтый/чёрный	пачка 200 штук	P	PY-01003AV40.P

	ТИП	ЦВЕТ/ПЕЧАТЬ	УПАКОВКА	СИМВОЛ	ИНДЕКС
427	PY01/3	жёлтый/чёрный	пачка 200 штук	Q	PY-01003AV40.Q
428	PY01/3	жёлтый/чёрный	пачка 200 штук	R	PY-01003AV40.R
429	PY01/3	жёлтый/чёрный	пачка 200 штук	S	PY-01003AV40.S
430	PY01/3	жёлтый/чёрный	пачка 200 штук	T	PY-01003AV40.T
431	PY01/3	жёлтый/чёрный	пачка 200 штук	U	PY-01003AV40.U
432	PY01/3	жёлтый/чёрный	пачка 200 штук	V	PY-01003AV40.V
433	PY01/3	жёлтый/чёрный	пачка 200 штук	W	PY-01003AV40.W
434	PY01/3	жёлтый/чёрный	пачка 200 штук	X	PY-01003AV40.X
435	PY01/3	жёлтый/чёрный	пачка 200 штук	Y	PY-01003AV40.Y
436	PY01/3	жёлтый/чёрный	пачка 200 штук	Z	PY-01003AV40.Z
437	PY01/3	жёлтый/чёрный	пачка 200 штук	+	PY-01003AV40.+
438	PY01/3	красный/белый	пачка 200 штук	+	PY-01003AV29.+
439	PY01/3	жёлтый/чёрный	пачка 200 штук	-	PY-01003AV40.-
440	PY01/3	синий/белый	пачка 200 штук	-	PY-01003AV69.-
441	PY01/3	жёлтый/чёрный	пачка 200 штук	точка	PY-01003AV40..
442	PY01/3	жёлтый/чёрный	пачка 200 штук	/	PY-01003AV40./
443	PY01/3	жёлтый/чёрный	пачка 200 штук	двоеточие	PY-01003AV40.:
444	PY01/3	жёлтый/чёрный	пачка 200 штук	~	PY-01003AV40.SIN
445	PY01/3	жёлтый/чёрный	пачка 200 штук	=	PY-01003AV40.=
446	PY01/3	чёрный/белый	пачка 200 штук	0	PY-01003AV09.0
447	PY01/3	коричневый/белый	пачка 200 штук	1	PY-01003AV19.1
448	PY01/3	красный/белый	пачка 200 штук	2	PY-01003AV29.2
449	PY01/3	оранжевый/чёрный	пачка 200 штук	3	PY-01003AV30.3
450	PY01/3	жёлтый/чёрный	пачка 200 штук	4	PY-01003AV40.4
451	PY01/3	зелёный/белый	пачка 200 штук	5	PY-01003AV59.5
452	PY01/3	синий/белый	пачка 200 штук	6	PY-01003AV69.6
453	PY01/3	фиолетовый/белый	пачка 200 штук	7	PY-01003AV79.7
454	PY01/3	серый/чёрный	пачка 200 штук	8	PY-01003AV80.8
455	PY01/3	белый/чёрный	пачка 200 штук	9	PY-01003AV90.9
456	PY01/3	жёлтый/ -	пачка 200 штук	чистый	PY-01003AN4.
457	PY01/3	жёлтый/чёрный	катушка 1000 штук	0	PY-01003BV40.0
458	PY01/3	жёлтый/чёрный	катушка 1000 штук	1	PY-01003BV40.1
459	PY01/3	жёлтый/чёрный	катушка 1000 штук	2	PY-01003BV40.2
460	PY01/3	жёлтый/чёрный	катушка 1000 штук	3	PY-01003BV40.3
461	PY01/3	жёлтый/чёрный	катушка 1000 штук	4	PY-01003BV40.4
462	PY01/3	жёлтый/чёрный	катушка 1000 штук	5	PY-01003BV40.5
463	PY01/3	жёлтый/чёрный	катушка 1000 штук	6	PY-01003BV40.6
464	PY01/3	жёлтый/чёрный	катушка 1000 штук	7	PY-01003BV40.7
465	PY01/3	жёлтый/чёрный	катушка 1000 штук	8	PY-01003BV40.8
466	PY01/3	жёлтый/чёрный	катушка 1000 штук	9	PY-01003BV40.9
467	PY01/3	жёлтый/чёрный	катушка 1000 штук	A	PY-01003BV40.A
468	PY01/3	жёлтый/чёрный	катушка 1000 штук	B	PY-01003BV40.B
469	PY01/3	жёлтый/чёрный	катушка 1000 штук	C	PY-01003BV40.C
470	PY01/3	жёлтый/чёрный	катушка 1000 штук	D	PY-01003BV40.D
471	PY01/3	жёлтый/чёрный	катушка 1000 штук	E	PY-01003BV40.E
472	PY01/3	жёлтый/чёрный	катушка 1000 штук	F	PY-01003BV40.F
473	PY01/3	жёлтый/чёрный	катушка 1000 штук	G	PY-01003BV40.G
474	PY01/3	жёлто-зелёный/чёрный	катушка 1000 штук	⏚	PY-01003BV40.GRD
475	PY01/3	жёлтый/чёрный	катушка 1000 штук	H	PY-01003BV40.H
476	PY01/3	жёлтый/чёрный	катушка 1000 штук	I	PY-01003BV40.I
477	PY01/3	жёлтый/чёрный	катушка 1000 штук	J	PY-01003BV40.J
478	PY01/3	жёлтый/чёрный	катушка 1000 штук	K	PY-01003BV40.K
479	PY01/3	жёлтый/чёрный	катушка 1000 штук	L	PY-01003BV40.L
480	PY01/3	жёлтый/чёрный	катушка 1000 штук	M	PY-01003BV40.M
481	PY01/3	жёлтый/чёрный	катушка 1000 штук	N	PY-01003BV40.N
482	PY01/3	жёлтый/чёрный	катушка 1000 штук	O	PY-01003BV40.O
483	PY01/3	жёлтый/чёрный	катушка 1000 штук	P	PY-01003BV40.P
484	PY01/3	жёлтый/чёрный	катушка 1000 штук	Q	PY-01003BV40.Q
485	PY01/3	жёлтый/чёрный	катушка 1000 штук	R	PY-01003BV40.R
486	PY01/3	жёлтый/чёрный	катушка 1000 штук	S	PY-01003BV40.S
487	PY01/3	жёлтый/чёрный	катушка 1000 штук	T	PY-01003BV40.T
488	PY01/3	жёлтый/чёрный	катушка 1000 штук	U	PY-01003BV40.U

	ТИП	ЦВЕТ/ПЕЧАТЬ	УПАКОВКА	СИМВОЛ	ИНДЕКС
489	PY01/3	жёлтый/чёрный	катушка 1000 штук	V	PY-01003BV40.V
490	PY01/3	жёлтый/чёрный	катушка 1000 штук	W	PY-01003BV40.W
491	PY01/3	жёлтый/чёрный	катушка 1000 штук	X	PY-01003BV40.X
492	PY01/3	жёлтый/чёрный	катушка 1000 штук	Y	PY-01003BV40.Y
493	PY01/3	жёлтый/чёрный	катушка 1000 штук	Z	PY-01003BV40.Z
494	PY01/3	жёлтый/чёрный	катушка 1000 штук	+	PY-01003BV40.+
495	PY01/3	красный/белый	катушка 1000 штук	+	PY-01003BV29.+
496	PY01/3	жёлтый/чёрный	катушка 1000 штук	-	PY-01003BV40.-
497	PY01/3	синий/белый	катушка 1000 штук	-	PY-01003BV69.-
498	PY01/3	жёлтый/чёрный	катушка 1000 штук	точка	PY-01003BV40..
499	PY01/3	жёлтый/чёрный	катушка 1000 штук	/	PY-01003BV40./
500	PY01/3	жёлтый/чёрный	катушка 1000 штук	двоеточие	PY-01003BV40.:
501	PY01/3	жёлтый/чёрный	катушка 1000 штук	~	PY-01003BV40.SIN
502	PY01/3	жёлтый/чёрный	катушка 1000 штук	=	PY-01003BV40.=
503	PY01/3	чёрный/белый	катушка 1000 штук	0	PY-01003BV09.0
504	PY01/3	коричневый/белый	катушка 1000 штук	1	PY-01003BV19.1
505	PY01/3	красный/белый	катушка 1000 штук	2	PY-01003BV29.2
506	PY01/3	оранжевый/чёрный	катушка 1000 штук	3	PY-01003BV30.3
507	PY01/3	жёлтый/чёрный	катушка 1000 штук	4	PY-01003BV40.4
508	PY01/3	зелёный/белый	катушка 1000 штук	5	PY-01003BV59.5
509	PY01/3	синий/белый	катушка 1000 штук	6	PY-01003BV69.6
510	PY01/3	фиолетовый/белый	катушка 1000 штук	7	PY-01003BV79.7
511	PY01/3	серый/чёрный	катушка 1000 штук	8	PY-01003BV80.8
512	PY01/3	белый/чёрный	катушка 1000 штук	9	PY-01003BV90.9
513	PY01/3	жёлтый/ -	катушка 1000 штук	чистый	PY-01003BN4.

▶ [ПОДРОБНОЕ ОПИСАНИЕ ПРОДУКТА НА СТРАНИЦЕ 14](#)

## PC - МАРКЕРЫ ОДНОЗНАКОВЫЕ ОТКРЫТОГО ПРОФИЛЯ



	ТИП	ЦВЕТ/ПЕЧАТЬ	УПАКОВКА	СИМВОЛ	ИНДЕКС
514	PC10/3	жёлтый/чёрный	пачка 200 штук	0	PC-10003PV40.0
515	PC10/3	жёлтый/чёрный	пачка 200 штук	1	PC-10003PV40.1
516	PC10/3	жёлтый/чёрный	пачка 200 штук	2	PC-10003PV40.2
517	PC10/3	жёлтый/чёрный	пачка 200 штук	3	PC-10003PV40.3
518	PC10/3	жёлтый/чёрный	пачка 200 штук	4	PC-10003PV40.4
519	PC10/3	жёлтый/чёрный	пачка 200 штук	5	PC-10003PV40.5
520	PC10/3	жёлтый/чёрный	пачка 200 штук	6	PC-10003PV40.6
521	PC10/3	жёлтый/чёрный	пачка 200 штук	7	PC-10003PV40.7
522	PC10/3	жёлтый/чёрный	пачка 200 штук	8	PC-10003PV40.8
523	PC10/3	жёлтый/чёрный	пачка 200 штук	9	PC-10003PV40.9
524	PC10/3	жёлтый/чёрный	пачка 200 штук	A	PC-10003PV40.A
525	PC10/3	жёлтый/чёрный	пачка 200 штук	B	PC-10003PV40.B
526	PC10/3	жёлтый/чёрный	пачка 200 штук	C	PC-10003PV40.C
527	PC10/3	жёлтый/чёрный	пачка 200 штук	D	PC-10003PV40.D
528	PC10/3	жёлтый/чёрный	пачка 200 штук	E	PC-10003PV40.E
529	PC10/3	жёлтый/чёрный	пачка 200 штук	F	PC-10003PV40.F
530	PC10/3	жёлтый/чёрный	пачка 200 штук	G	PC-10003PV40.G
531	PC10/3	жёлтый/чёрный	пачка 200 штук	⏚	PC-10003PV40.GRD
532	PC10/3	жёлтый/чёрный	пачка 200 штук	H	PC-10003PV40.H
533	PC10/3	жёлтый/чёрный	пачка 200 штук	I	PC-10003PV40.I
534	PC10/3	жёлтый/чёрный	пачка 200 штук	J	PC-10003PV40.J
535	PC10/3	жёлтый/чёрный	пачка 200 штук	K	PC-10003PV40.K
536	PC10/3	жёлтый/чёрный	пачка 200 штук	L	PC-10003PV40.L
537	PC10/3	жёлтый/чёрный	пачка 200 штук	M	PC-10003PV40.M
538	PC10/3	жёлтый/чёрный	пачка 200 штук	N	PC-10003PV40.N
539	PC10/3	жёлтый/чёрный	пачка 200 штук	O	PC-10003PV40.O
540	PC10/3	жёлтый/чёрный	пачка 200 штук	P	PC-10003PV40.P
541	PC10/3	жёлтый/чёрный	пачка 200 штук	Q	PC-10003PV40.Q





	ТИП	ЦВЕТ/ПЕЧАТЬ	УПАКОВКА	СИМВОЛ	ИНДЕКС
542	PC10/3	жёлтый/чёрный	пачка 200 штук	R	PC-10003PV40.R
543	PC10/3	жёлтый/чёрный	пачка 200 штук	S	PC-10003PV40.S
544	PC10/3	жёлтый/чёрный	пачка 200 штук	T	PC-10003PV40.T
545	PC10/3	жёлтый/чёрный	пачка 200 штук	U	PC-10003PV40.U
546	PC10/3	жёлтый/чёрный	пачка 200 штук	V	PC-10003PV40.V
547	PC10/3	жёлтый/чёрный	пачка 200 штук	W	PC-10003PV40.W
548	PC10/3	жёлтый/чёрный	пачка 200 штук	X	PC-10003PV40.X
549	PC10/3	жёлтый/чёрный	пачка 200 штук	Y	PC-10003PV40.Y
550	PC10/3	жёлтый/чёрный	пачка 200 штук	Z	PC-10003PV40.Z
551	PC10/3	жёлтый/чёрный	пачка 200 штук	+	PC-10003PV40.+
552	PC10/3	красный/белый	пачка 200 штук	+	PC-10003PV29.+
553	PC10/3	жёлтый/чёрный	пачка 200 штук	-	PC-10003PV40.-
554	PC10/3	синий/белый	пачка 200 штук	-	PC-10003PV69.-
555	PC10/3	жёлтый/чёрный	пачка 200 штук	точка	PC-10003PV40..
556	PC10/3	жёлтый/чёрный	пачка 200 штук	/	PC-10003PV40./
557	PC10/3	жёлтый/чёрный	пачка 200 штук	двоеточие	PC-10003PV40.:
558	PC10/3	жёлтый/чёрный	пачка 200 штук	~	PC-10003PV40.SIN
559	PC10/3	жёлтый/чёрный	пачка 200 штук	=	PC-10003PV40.=
560	PC10/3	чёрный/белый	пачка 200 штук	0	PC-10003PV09.0
561	PC10/3	коричневый/белый	пачка 200 штук	1	PC-10003PV19.1
562	PC10/3	красный/белый	пачка 200 штук	2	PC-10003PV29.2
563	PC10/3	оранжевый/чёрный	пачка 200 штук	3	PC-10003PV30.3
564	PC10/3	жёлтый/чёрный	пачка 200 штук	4	PC-10003PV40.4
565	PC10/3	зелёный/белый	пачка 200 штук	5	PC-10003PV59.5
566	PC10/3	синий/белый	пачка 200 штук	6	PC-10003PV69.6
567	PC10/3	фиолетовый/белый	пачка 200 штук	7	PC-10003PV79.7
568	PC10/3	серый/чёрный	пачка 200 штук	8	PC-10003PV80.8
569	PC10/3	белый/чёрный	пачка 200 штук	9	PC-10003PV90.9
570	PC10/3	жёлтый/ -	пачка 200 штук	чистый	PC-10003PN4.
571	PC20/3	жёлтый/чёрный	пачка 200 штук	0	PC-20003PV40.0
572	PC20/3	жёлтый/чёрный	пачка 200 штук	1	PC-20003PV40.1
573	PC20/3	жёлтый/чёрный	пачка 200 штук	2	PC-20003PV40.2
574	PC20/3	жёлтый/чёрный	пачка 200 штук	3	PC-20003PV40.3
575	PC20/3	жёлтый/чёрный	пачка 200 штук	4	PC-20003PV40.4
576	PC20/3	жёлтый/чёрный	пачка 200 штук	5	PC-20003PV40.5
577	PC20/3	жёлтый/чёрный	пачка 200 штук	6	PC-20003PV40.6
578	PC20/3	жёлтый/чёрный	пачка 200 штук	7	PC-20003PV40.7
579	PC20/3	жёлтый/чёрный	пачка 200 штук	8	PC-20003PV40.8
580	PC20/3	жёлтый/чёрный	пачка 200 штук	9	PC-20003PV40.9
581	PC20/3	жёлтый/чёрный	пачка 200 штук	A	PC-20003PV40.A
582	PC20/3	жёлтый/чёрный	пачка 200 штук	B	PC-20003PV40.B
583	PC20/3	жёлтый/чёрный	пачка 200 штук	C	PC-20003PV40.C
584	PC20/3	жёлтый/чёрный	пачка 200 штук	D	PC-20003PV40.D
585	PC20/3	жёлтый/чёрный	пачка 200 штук	E	PC-20003PV40.E
586	PC20/3	жёлтый/чёрный	пачка 200 штук	F	PC-20003PV40.F
587	PC20/3	жёлтый/чёрный	пачка 200 штук	G	PC-20003PV40.G
588	PC20/3	жёлтый/чёрный	пачка 200 штук	⏚	PC-20003PV40.GRD
589	PC20/3	жёлтый/чёрный	пачка 200 штук	H	PC-20003PV40.H
590	PC20/3	жёлтый/чёрный	пачка 200 штук	I	PC-20003PV40.I
591	PC20/3	жёлтый/чёрный	пачка 200 штук	J	PC-20003PV40.J
592	PC20/3	жёлтый/чёрный	пачка 200 штук	K	PC-20003PV40.K
593	PC20/3	жёлтый/чёрный	пачка 200 штук	L	PC-20003PV40.L
594	PC20/3	жёлтый/чёрный	пачка 200 штук	M	PC-20003PV40.M
595	PC20/3	жёлтый/чёрный	пачка 200 штук	N	PC-20003PV40.N
596	PC20/3	жёлтый/чёрный	пачка 200 штук	O	PC-20003PV40.O
597	PC20/3	жёлтый/чёрный	пачка 200 штук	P	PC-20003PV40.P
598	PC20/3	жёлтый/чёрный	пачка 200 штук	Q	PC-20003PV40.Q
599	PC20/3	жёлтый/чёрный	пачка 200 штук	R	PC-20003PV40.R
600	PC20/3	жёлтый/чёрный	пачка 200 штук	S	PC-20003PV40.S
601	PC20/3	жёлтый/чёрный	пачка 200 штук	T	PC-20003PV40.T
602	PC20/3	жёлтый/чёрный	пачка 200 штук	U	PC-20003PV40.U
603	PC20/3	жёлтый/чёрный	пачка 200 штук	V	PC-20003PV40.V

	ТИП	ЦВЕТ/ПЕЧАТЬ	УПАКОВКА	СИМВОЛ	ИНДЕКС
604	PC20/3	жёлтый/чёрный	пачка 200 штук	W	PC-20003PV40.W
605	PC20/3	жёлтый/чёрный	пачка 200 штук	X	PC-20003PV40.X
606	PC20/3	жёлтый/чёрный	пачка 200 штук	Y	PC-20003PV40.Y
607	PC20/3	жёлтый/чёрный	пачка 200 штук	Z	PC-20003PV40.Z
608	PC20/3	жёлтый/чёрный	пачка 200 штук	+	PC-20003PV40.+
609	PC20/3	красный/белый	пачка 200 штук	+	PC-20003PV29.+
610	PC20/3	жёлтый/чёрный	пачка 200 штук	-	PC-20003PV40.-
611	PC20/3	синий/белый	пачка 200 штук	-	PC-20003PV69.-
612	PC20/3	жёлтый/чёрный	пачка 200 штук	точка	PC-20003PV40..
613	PC20/3	жёлтый/чёрный	пачка 200 штук	/	PC-20003PV40./
614	PC20/3	жёлтый/чёрный	пачка 200 штук	двоеточие	PC-20003PV40.:
615	PC20/3	жёлтый/чёрный	пачка 200 штук	~	PC-20003PV40.SIN
616	PC20/3	жёлтый/чёрный	пачка 200 штук	=	PC-20003PV40.=
617	PC20/3	чёрный/белый	пачка 200 штук	0	PC-20003PV09.0
618	PC20/3	коричневый/белый	пачка 200 штук	1	PC-20003PV19.1
619	PC20/3	красный/белый	пачка 200 штук	2	PC-20003PV29.2
620	PC20/3	оранжевый/чёрный	пачка 200 штук	3	PC-20003PV30.3
621	PC20/3	жёлтый/чёрный	пачка 200 штук	4	PC-20003PV40.4
622	PC20/3	зелёный/белый	пачка 200 штук	5	PC-20003PV59.5
623	PC20/3	синий/белый	пачка 200 штук	6	PC-20003PV69.6
624	PC20/3	фиолетовый/белый	пачка 200 штук	7	PC-20003PV79.7
625	PC20/3	серый/чёрный	пачка 200 штук	8	PC-20003PV80.8
626	PC20/3	белый/чёрный	пачка 200 штук	9	PC-20003PV90.9
627	PC20/3	жёлтый/ -	пачка 200 штук	чистый	PC-20003PN4.
628	PC30/3	жёлтый/чёрный	пачка 200 штук	0	PC-30003PV40.0
629	PC30/3	жёлтый/чёрный	пачка 200 штук	1	PC-30003PV40.1
630	PC30/3	жёлтый/чёрный	пачка 200 штук	2	PC-30003PV40.2
631	PC30/3	жёлтый/чёрный	пачка 200 штук	3	PC-30003PV40.3
632	PC30/3	жёлтый/чёрный	пачка 200 штук	4	PC-30003PV40.4
633	PC30/3	жёлтый/чёрный	пачка 200 штук	5	PC-30003PV40.5
634	PC30/3	жёлтый/чёрный	пачка 200 штук	6	PC-30003PV40.6
635	PC30/3	жёлтый/чёрный	пачка 200 штук	7	PC-30003PV40.7
636	PC30/3	жёлтый/чёрный	пачка 200 штук	8	PC-30003PV40.8
637	PC30/3	жёлтый/чёрный	пачка 200 штук	9	PC-30003PV40.9
638	PC30/3	жёлтый/чёрный	пачка 200 штук	A	PC-30003PV40.A
639	PC30/3	жёлтый/чёрный	пачка 200 штук	B	PC-30003PV40.B
640	PC30/3	жёлтый/чёрный	пачка 200 штук	C	PC-30003PV40.C
641	PC30/3	жёлтый/чёрный	пачка 200 штук	D	PC-30003PV40.D
642	PC30/3	жёлтый/чёрный	пачка 200 штук	E	PC-30003PV40.E
643	PC30/3	жёлтый/чёрный	пачка 200 штук	F	PC-30003PV40.F
644	PC30/3	жёлтый/чёрный	пачка 200 штук	G	PC-30003PV40.G
645	PC30/3	жёлтый/чёрный	пачка 200 штук	⊥	PC-30003PV40.GRD
646	PC30/3	жёлтый/чёрный	пачка 200 штук	H	PC-30003PV40.H
647	PC30/3	жёлтый/чёрный	пачка 200 штук	I	PC-30003PV40.I
648	PC30/3	жёлтый/чёрный	пачка 200 штук	J	PC-30003PV40.J
649	PC30/3	жёлтый/чёрный	пачка 200 штук	K	PC-30003PV40.K
650	PC30/3	жёлтый/чёрный	пачка 200 штук	L	PC-30003PV40.L
651	PC30/3	жёлтый/чёрный	пачка 200 штук	M	PC-30003PV40.M
652	PC30/3	жёлтый/чёрный	пачка 200 штук	N	PC-30003PV40.N
653	PC30/3	жёлтый/чёрный	пачка 200 штук	O	PC-30003PV40.O
654	PC30/3	жёлтый/чёрный	пачка 200 штук	P	PC-30003PV40.P
655	PC30/3	жёлтый/чёрный	пачка 200 штук	Q	PC-30003PV40.Q
656	PC30/3	жёлтый/чёрный	пачка 200 штук	R	PC-30003PV40.R
657	PC30/3	жёлтый/чёрный	пачка 200 штук	S	PC-30003PV40.S
658	PC30/3	жёлтый/чёрный	пачка 200 штук	T	PC-30003PV40.T
659	PC30/3	жёлтый/чёрный	пачка 200 штук	U	PC-30003PV40.U
660	PC30/3	жёлтый/чёрный	пачка 200 штук	V	PC-30003PV40.V
661	PC30/3	жёлтый/чёрный	пачка 200 штук	W	PC-30003PV40.W
662	PC30/3	жёлтый/чёрный	пачка 200 штук	X	PC-30003PV40.X
663	PC30/3	жёлтый/чёрный	пачка 200 штук	Y	PC-30003PV40.Y
664	PC30/3	жёлтый/чёрный	пачка 200 штук	Z	PC-30003PV40.Z
665	PC30/3	жёлтый/чёрный	пачка 200 штук	+	PC-30003PV40.+

	ТИП	ЦВЕТ/ПЕЧАТЬ	УПАКОВКА	СИМВОЛ	ИНДЕКС
666	PC30/3	красный/белый	пачка 200 штук	+	PC-30003PV29.+
667	PC30/3	жёлтый/чёрный	пачка 200 штук	-	PC-30003PV40.-
668	PC30/3	синий/белый	пачка 200 штук	-	PC-30003PV69.-
669	PC30/3	жёлтый/чёрный	пачка 200 штук	точка	PC-30003PV40..
670	PC30/3	жёлтый/чёрный	пачка 200 штук	/	PC-30003PV40./
671	PC30/3	жёлтый/чёрный	пачка 200 штук	двоеточие	PC-30003PV40.:
672	PC30/3	жёлтый/чёрный	пачка 200 штук	~	PC-30003PV40.SIN
673	PC30/3	жёлтый/чёрный	пачка 200 штук	=	PC-30003PV40.=
674	PC30/3	чёрный/белый	пачка 200 штук	0	PC-30003PV09.0
675	PC30/3	коричневый/белый	пачка 200 штук	1	PC-30003PV19.1
676	PC30/3	красный/белый	пачка 200 штук	2	PC-30003PV29.2
677	PC30/3	оранжевый/чёрный	пачка 200 штук	3	PC-30003PV30.3
678	PC30/3	жёлтый/чёрный	пачка 200 штук	4	PC-30003PV40.4
679	PC30/3	зелёный/белый	пачка 200 штук	5	PC-30003PV59.5
680	PC30/3	синий/белый	пачка 200 штук	6	PC-30003PV69.6
681	PC30/3	фиолетовый/белый	пачка 200 штук	7	PC-30003PV79.7
682	PC30/3	серый/чёрный	пачка 200 штук	8	PC-30003PV80.8
683	PC30/3	белый/чёрный	пачка 200 штук	9	PC-30003PV90.9
684	PC30/3	жёлтый/ -	пачка 200 штук	чистый	PC-30003PN4.
685	PC40/4	жёлтый/чёрный	пачка 200 штук	0	PC-40003PV40.0
686	PC40/4	жёлтый/чёрный	пачка 200 штук	1	PC-40003PV40.1
687	PC40/4	жёлтый/чёрный	пачка 200 штук	2	PC-40003PV40.2
688	PC40/4	жёлтый/чёрный	пачка 200 штук	3	PC-40003PV40.3
689	PC40/4	жёлтый/чёрный	пачка 200 штук	4	PC-40003PV40.4
690	PC40/4	жёлтый/чёрный	пачка 200 штук	5	PC-40003PV40.5
691	PC40/4	жёлтый/чёрный	пачка 200 штук	6	PC-40003PV40.6
692	PC40/4	жёлтый/чёрный	пачка 200 штук	7	PC-40003PV40.7
693	PC40/4	жёлтый/чёрный	пачка 200 штук	8	PC-40003PV40.8
694	PC40/4	жёлтый/чёрный	пачка 200 штук	9	PC-40003PV40.9
695	PC40/4	жёлтый/чёрный	пачка 200 штук	A	PC-40003PV40.A
696	PC40/4	жёлтый/чёрный	пачка 200 штук	B	PC-40003PV40.B
697	PC40/4	жёлтый/чёрный	пачка 200 штук	C	PC-40003PV40.C
698	PC40/4	жёлтый/чёрный	пачка 200 штук	D	PC-40003PV40.D
699	PC40/4	жёлтый/чёрный	пачка 200 штук	E	PC-40003PV40.E
700	PC40/4	жёлтый/чёрный	пачка 200 штук	F	PC-40003PV40.F
701	PC40/4	жёлтый/чёрный	пачка 200 штук	G	PC-40003PV40.G
702	PC40/4	жёлтый/чёрный	пачка 200 штук	⚡	PC-40003PV40.GRD
703	PC40/4	жёлтый/чёрный	пачка 200 штук	H	PC-40003PV40.H
704	PC40/4	жёлтый/чёрный	пачка 200 штук	I	PC-40003PV40.I
705	PC40/4	жёлтый/чёрный	пачка 200 штук	J	PC-40003PV40.J
706	PC40/4	жёлтый/чёрный	пачка 200 штук	K	PC-40003PV40.K
707	PC40/4	жёлтый/чёрный	пачка 200 штук	L	PC-40003PV40.L
708	PC40/4	жёлтый/чёрный	пачка 200 штук	M	PC-40003PV40.M
709	PC40/4	жёлтый/чёрный	пачка 200 штук	N	PC-40003PV40.N
710	PC40/4	жёлтый/чёрный	пачка 200 штук	O	PC-40003PV40.O
711	PC40/4	жёлтый/чёрный	пачка 200 штук	P	PC-40003PV40.P
712	PC40/4	жёлтый/чёрный	пачка 200 штук	Q	PC-40003PV40.Q
713	PC40/4	жёлтый/чёрный	пачка 200 штук	R	PC-40003PV40.R
714	PC40/4	жёлтый/чёрный	пачка 200 штук	S	PC-40003PV40.S
715	PC40/4	жёлтый/чёрный	пачка 200 штук	T	PC-40003PV40.T
716	PC40/4	жёлтый/чёрный	пачка 200 штук	U	PC-40003PV40.U
717	PC40/4	жёлтый/чёрный	пачка 200 штук	V	PC-40003PV40.V
718	PC40/4	жёлтый/чёрный	пачка 200 штук	W	PC-40003PV40.W
719	PC40/4	жёлтый/чёрный	пачка 200 штук	X	PC-40003PV40.X
720	PC40/4	жёлтый/чёрный	пачка 200 штук	Y	PC-40003PV40.Y
721	PC40/4	жёлтый/чёрный	пачка 200 штук	Z	PC-40003PV40.Z
722	PC40/4	жёлтый/чёрный	пачка 200 штук	+	PC-40003PV40.+
723	PC40/4	красный/белый	пачка 200 штук	+	PC-40003PV29.+
724	PC40/4	жёлтый/чёрный	пачка 200 штук	-	PC-40003PV40.-
725	PC40/4	синий/белый	пачка 200 штук	-	PC-40003PV69.-
726	PC40/4	жёлтый/чёрный	пачка 200 штук	точка	PC-40003PV40..
727	PC40/4	жёлтый/чёрный	пачка 200 штук	/	PC-40003PV40./

	ТИП	ЦВЕТ/ПЕЧАТЬ	УПАКОВКА	СИМВОЛ	ИНДЕКС
728	PC40/4	жёлтый/чёрный	пачка 200 штук	двоеточие	PC-40003PV40.:
729	PC40/4	жёлтый/чёрный	пачка 200 штук	~	PC-40003PV40.SIN
730	PC40/4	жёлтый/чёрный	пачка 200 штук	=	PC-40003PV40.=
731	PC40/4	чёрный/белый	пачка 200 штук	0	PC-40003PV09.0
732	PC40/4	коричневый/белый	пачка 200 штук	1	PC-40003PV19.1
733	PC40/4	красный/белый	пачка 200 штук	2	PC-40003PV29.2
734	PC40/4	оранжевый/чёрный	пачка 200 штук	3	PC-40003PV30.3
735	PC40/4	жёлтый/чёрный	пачка 200 штук	4	PC-40003PV40.4
736	PC40/4	зелёный/белый	пачка 200 штук	5	PC-40003PV59.5
737	PC40/4	синий/белый	пачка 200 штук	6	PC-40003PV69.6
738	PC40/4	фиолетовый/белый	пачка 200 штук	7	PC-40003PV79.7
739	PC40/4	серый/чёрный	пачка 200 штук	8	PC-40003PV80.8
740	PC40/4	белый/чёрный	пачка 200 штук	9	PC-40003PV90.9
741	PC40/4	жёлтый/ -	пачка 200 штук	чистый	PC-40003PN4.

▶ [ПОДРОБНОЕ ОПИСАНИЕ ПРОДУКТА НА СТРАНИЦЕ 16](#)



## РТ, РТ+ - МАРКЕРЫ НА ПРОВОДА



### МАРКЕРЫ С КАРМАНОМ ДЛЯ ЯРЛЫЧКА

	ТИП	ОПИСАНИЕ	УПАКОВКА	ИНДЕКС
742	РТ 02/15	прозрачный	пачка 200 штук	РТ-02015А
743	РТ 02/21	прозрачный	пачка 200 штук	РТ-02021А
744	РТ 02/30	прозрачный	коробка 500 штук	РТ-02030К
745	РТ 10/15	прозрачный	пачка 200 штук	РТ-10015А
746	РТ 10/21	прозрачный	пачка 200 штук	РТ-10021А
747	РТ 10/30	прозрачный	коробка 500 штук	РТ-10030К
748	РТ 20/15	прозрачный	пачка 100 штук	РТ-20015А
749	РТ 20/21	прозрачный	пачка 100 штук	РТ-20021А
750	РТ 20/30	прозрачный	коробка 200 штук	РТ-20030К
751	РТ 30/15	прозрачный	пачка 50 штук	РТ-30015А
752	РТ 30/21	прозрачный	пачка 50 штук	РТ-30021А
753	РТ 30/30	прозрачный	коробка 200 штук	РТ-30030К

▶ [ПОДРОБНОЕ ОПИСАНИЕ ПРОДУКТА НА СТРАНИЦЕ 17](#)

	ТИП	ОПИСАНИЕ	УПАКОВКА	ИНДЕКС
754	РТ+02/15	прозрачный	пачка 200 штук	РТ+02015А
755	РТ+02/21	прозрачный	пачка 200 штук	РТ+02021А
756	РТ+02/30	прозрачный	коробка 500 штук	РТ+02030К
757	РТ+10/15	прозрачный	пачка 200 штук	РТ+10015А
758	РТ+10/21	прозрачный	пачка 200 штук	РТ+10021А
759	РТ+10/30	прозрачный	коробка 500 штук	РТ+10030К
760	РТ+20/15	прозрачный	пачка 100 штук	РТ+20015А
761	РТ+20/21	прозрачный	пачка 100 штук	РТ+20021А
762	РТ+20/30	прозрачный	коробка 200 штук	РТ+20030К
763	РТ+30/15	прозрачный	пачка 50 штук	РТ+30015А
764	РТ+30/21	прозрачный	пачка 50 штук	РТ+30021А
765	РТ+30/30	прозрачный	коробка 200 штук	РТ+30030К

▶ [ПОДРОБНОЕ ОПИСАНИЕ ПРОДУКТА НА СТРАНИЦЕ 17](#)





■ **МАРКЕРЫ С КАРМАНОМ ДЛЯ ЯРЛЫЧКА В БЕЗГАЛОГЕНОВОЙ ВЕРСИИ**

	ТИП	ОПИСАНИЕ	УПАКОВКА	ИНДЕКС
<b>766</b>	PTZ+02/15	прозрачный	пачка 200 штук	PTZ+02015A
<b>767</b>	PTZ+02/21	прозрачный	пачка 200 штук	PTZ+02021A
<b>768</b>	PTZ+02/30	прозрачный	пачка 200 штук	PTZ+02030A
<b>769</b>	PTZ+10/15	прозрачный	пачка 200 штук	PTZ+10015A
<b>770</b>	PTZ+10/21	прозрачный	пачка 200 штук	PTZ+10021A
<b>771</b>	PTZ+10/30	прозрачный	пачка 200 штук	PTZ+10030A
<b>772</b>	PTZ+20/15	прозрачный	пачка 100 штук	PTZ+20015A
<b>773</b>	PTZ+20/21	прозрачный	пачка 100 штук	PTZ+20021A
<b>774</b>	PTZ+20/30	прозрачный	пачка 100 штук	PTZ+20030A
<b>775</b>	PTZ+30/15	прозрачный	пачка 50 штук	PTZ+30015A
<b>776</b>	PTZ+30/21	прозрачный	пачка 50 штук	PTZ+30021A
<b>777</b>	PTZ+30/30	прозрачный	пачка 50 штук	PTZ+30030A

▶ **ПОДРОБНОЕ ОПИСАНИЕ ПРОДУКТА НА СТРАНИЦЕ 17**

**i** **PTC - МАРКЕРЫ НА ПРОВОДА**



■ **МАРКЕРЫ С КАРМАНОМ ДЛЯ ЯРЛЫЧКА**

	ТИП	ОПИСАНИЕ	УПАКОВКА	ИНДЕКС
<b>778</b>	PTC 10/15	жёлтый с карманом	пачка 200 штук	PTC10015A4
<b>779</b>	PTC 10/15	белый с карманом	пачка 200 штук	PTC10015A9
<b>780</b>	PTC 10/21	жёлтый с карманом	пачка 200 штук	PTC10021A4
<b>781</b>	PTC 10/21	белый с карманом	пачка 200 штук	PTC10021A9
<b>782</b>	PTC 10/30	жёлтый с карманом	пачка 200 штук	PTC10030A4
<b>783</b>	PTC 10/30	белый с карманом	пачка 200 штук	PTC10030A9
<b>784</b>	PTC 20/15	жёлтый с карманом	пачка 200 штук	PTC20015A4
<b>785</b>	PTC 20/15	белый с карманом	пачка 200 штук	PTC20015A9
<b>786</b>	PTC 20/21	жёлтый с карманом	пачка 200 штук	PTC20021A4
<b>787</b>	PTC 20/21	белый с карманом	пачка 200 штук	PTC20021A9
<b>788</b>	PTC 20/30	жёлтый с карманом	пачка 200 штук	PTC20030A4
<b>789</b>	PTC 20/30	белый с карманом	пачка 200 штук	PTC20030A9
<b>790</b>	PTC 30/15	жёлтый с карманом	пачка 200 штук	PTC30015A4
<b>791</b>	PTC 30/15	белый с карманом	пачка 200 штук	PTC30015A9
<b>792</b>	PTC 30/21	жёлтый с карманом	пачка 200 штук	PTC30021A4
<b>793</b>	PTC 30/21	белый с карманом	пачка 200 штук	PTC30021A9
<b>794</b>	PTC 30/30	жёлтый с карманом	пачка 200 штук	PTC30030A4
<b>795</b>	PTC 30/30	белый с карманом	пачка 200 штук	PTC30030A9
<b>796</b>	PTC 40/15	жёлтый с карманом	пачка 100 штук	PTC40015A4
<b>797</b>	PTC 40/15	белый с карманом	пачка 100 штук	PTC40015A9
<b>798</b>	PTC 40/21	жёлтый с карманом	пачка 100 штук	PTC40021A4
<b>799</b>	PTC 40/21	белый с карманом	пачка 100 штук	PTC40021A9
<b>800</b>	PTC 40/30	жёлтый с карманом	пачка 100 штук	PTC40030A4
<b>801</b>	PTC 40/30	белый с карманом	пачка 100 штук	PTC40030A9
<b>802</b>	PTC 50/15	жёлтый с карманом	пачка 100 штук	PTC50015A4
<b>803</b>	PTC 50/15	белый с карманом	пачка 100 штук	PTC50015A9
<b>804</b>	PTC 50/21	жёлтый с карманом	пачка 100 штук	PTC50021A4
<b>805</b>	PTC 50/21	белый с карманом	пачка 100 штук	PTC50021A9
<b>806</b>	PTC 50/30	жёлтый с карманом	пачка 100 штук	PTC50030A4
<b>807</b>	PTC 50/30	белый с карманом	пачка 100 штук	PTC50030A9

▶ **ПОДРОБНОЕ ОПИСАНИЕ ПРОДУКТА НА СТРАНИЦЕ 18**

	ТИП	ЦВЕТ/ПЕЧАТЬ	УПАКОВКА	СИМВОЛ	ИНДЕКС
808	PK 2/4	жёлтый/чёрный	пачка 100 штук	0	PK-20004AV40.0
809	PK 2/4	жёлтый/чёрный	пачка 100 штук	1	PK-20004AV40.1
810	PK 2/4	жёлтый/чёрный	пачка 100 штук	2	PK-20004AV40.2
811	PK 2/4	жёлтый/чёрный	пачка 100 штук	3	PK-20004AV40.3
812	PK 2/4	жёлтый/чёрный	пачка 100 штук	4	PK-20004AV40.4
813	PK 2/4	жёлтый/чёрный	пачка 100 штук	5	PK-20004AV40.5
814	PK 2/4	жёлтый/чёрный	пачка 100 штук	6	PK-20004AV40.6
815	PK 2/4	жёлтый/чёрный	пачка 100 штук	7	PK-20004AV40.7
816	PK 2/4	жёлтый/чёрный	пачка 100 штук	8	PK-20004AV40.8
817	PK 2/4	жёлтый/чёрный	пачка 100 штук	9	PK-20004AV40.9
818	PK 2/4	жёлтый/чёрный	пачка 100 штук	A	PK-20004AV40.A
819	PK 2/4	жёлтый/чёрный	пачка 100 штук	B	PK-20004AV40.B
820	PK 2/4	жёлтый/чёрный	пачка 100 штук	C	PK-20004AV40.C
821	PK 2/4	жёлтый/чёрный	пачка 100 штук	D	PK-20004AV40.D
822	PK 2/4	жёлтый/чёрный	пачка 100 штук	E	PK-20004AV40.E
823	PK 2/4	жёлтый/чёрный	пачка 100 штук	F	PK-20004AV40.F
824	PK 2/4	жёлтый/чёрный	пачка 100 штук	G	PK-20004AV40.G
825	PK 2/4	жёлто-зелёный/чёрный	пачка 100 штук	⏚	PK-20004AV40.GRD
826	PK 2/4	жёлтый/чёрный	пачка 100 штук	H	PK-20004AV40.H
827	PK 2/4	жёлтый/чёрный	пачка 100 штук	I	PK-20004AV40.I
828	PK 2/4	жёлтый/чёрный	пачка 100 штук	J	PK-20004AV40.J
829	PK 2/4	жёлтый/чёрный	пачка 100 штук	K	PK-20004AV40.K
830	PK 2/4	жёлтый/чёрный	пачка 100 штук	L	PK-20004AV40.L
831	PK 2/4	жёлтый/чёрный	пачка 100 штук	M	PK-20004AV40.M
832	PK 2/4	жёлтый/чёрный	пачка 100 штук	N	PK-20004AV40.N
833	PK 2/4	жёлтый/чёрный	пачка 100 штук	O	PK-20004AV40.O
834	PK 2/4	жёлтый/чёрный	пачка 100 штук	P	PK-20004AV40.P
835	PK 2/4	жёлтый/чёрный	пачка 100 штук	Q	PK-20004AV40.Q
836	PK 2/4	жёлтый/чёрный	пачка 100 штук	R	PK-20004AV40.R
837	PK 2/4	жёлтый/чёрный	пачка 100 штук	S	PK-20004AV40.S
838	PK 2/4	жёлтый/чёрный	пачка 100 штук	T	PK-20004AV40.T
839	PK 2/4	жёлтый/чёрный	пачка 100 штук	U	PK-20004AV40.U
840	PK 2/4	жёлтый/чёрный	пачка 100 штук	V	PK-20004AV40.V
841	PK 2/4	жёлтый/чёрный	пачка 100 штук	W	PK-20004AV40.W
842	PK 2/4	жёлтый/чёрный	пачка 100 штук	X	PK-20004AV40.X
843	PK 2/4	жёлтый/чёрный	пачка 100 штук	Y	PK-20004AV40.Y
844	PK 2/4	жёлтый/чёрный	пачка 100 штук	Z	PK-20004AV40.Z
845	PK 2/4	жёлтый/чёрный	пачка 100 штук	+	PK-20004AV40.+
846	PK 2/4	красный/белый	пачка 100 штук	+	PK-20004AV29.+
847	PK 2/4	жёлтый/чёрный	пачка 100 штук	-	PK-20004AV40.-
848	PK 2/4	синий/белый	пачка 100 штук	-	PK-20004AV69.-
849	PK 2/4	жёлтый/чёрный	пачка 100 штук	точка	PK-20004AV40..
850	PK 2/4	жёлтый/чёрный	пачка 100 штук	/	PK-20004AV40./
851	PK 2/4	жёлтый/чёрный	пачка 100 штук	:	PK-20004AV40.:
852	PK 2/4	жёлтый/чёрный	пачка 100 штук	~	PK-20004AV40.SIN
853	PK 2/4	жёлтый/чёрный	пачка 100 штук	=	PK-20004AV40.=
854	PK 2/4	чёрный/белый	пачка 100 штук	0	PK-20004AV09.0
855	PK 2/4	коричневый/белый	пачка 100 штук	1	PK-20004AV19.1
856	PK 2/4	красный/белый	пачка 100 штук	2	PK-20004AV29.2
857	PK 2/4	оранжевый/чёрный	пачка 100 штук	3	PK-20004AV30.3
858	PK 2/4	жёлтый/чёрный	пачка 100 штук	4	PK-20004AV40.4
859	PK 2/4	зелёный/белый	пачка 100 штук	5	PK-20004AV59.5
860	PK 2/4	синий/белый	пачка 100 штук	6	PK-20004AV69.6
861	PK 2/4	фиолетовый/белый	пачка 100 штук	7	PK-20004AV79.7
862	PK 2/4	серый/чёрный	пачка 100 штук	8	PK-20004AV80.8
863	PK 2/4	белый/чёрный	пачка 100 штук	9	PK-20004AV90.9
864	PK 2/4	жёлтый/ -	пачка 100 штук	чистый	PK-20004AN4.
865	PK 2/4	жёлтый/чёрный	диск 500 штук	0	PK-20004SV40.0

	ТИП	ЦВЕТ/ПЕЧАТЬ	УПАКОВКА	СИМВОЛ	ИНДЕКС
866	PK 2/4	жёлтый/чёрный	диск 500 штук	1	PK-20004SV40.1
867	PK 2/4	жёлтый/чёрный	диск 500 штук	2	PK-20004SV40.2
868	PK 2/4	жёлтый/чёрный	диск 500 штук	3	PK-20004SV40.3
869	PK 2/4	жёлтый/чёрный	диск 500 штук	4	PK-20004SV40.4
870	PK 2/4	жёлтый/чёрный	диск 500 штук	5	PK-20004SV40.5
871	PK 2/4	жёлтый/чёрный	диск 500 штук	6	PK-20004SV40.6
872	PK 2/4	жёлтый/чёрный	диск 500 штук	7	PK-20004SV40.7
873	PK 2/4	жёлтый/чёрный	диск 500 штук	8	PK-20004SV40.8
874	PK 2/4	жёлтый/чёрный	диск 500 штук	9	PK-20004SV40.9
875	PK 2/4	жёлтый/чёрный	диск 500 штук	A	PK-20004SV40.A
876	PK 2/4	жёлтый/чёрный	диск 500 штук	B	PK-20004SV40.B
877	PK 2/4	жёлтый/чёрный	диск 500 штук	C	PK-20004SV40.C
878	PK 2/4	жёлтый/чёрный	диск 500 штук	D	PK-20004SV40.D
879	PK 2/4	жёлтый/чёрный	диск 500 штук	E	PK-20004SV40.E
880	PK 2/4	жёлтый/чёрный	диск 500 штук	F	PK-20004SV40.F
881	PK 2/4	жёлтый/чёрный	диск 500 штук	G	PK-20004SV40.G
882	PK 2/4	жёлто-зелёный/чёрный	диск 500 штук	⏚	PK-20004SV40.GRD
883	PK 2/4	жёлтый/чёрный	диск 500 штук	H	PK-20004SV40.H
884	PK 2/4	жёлтый/чёрный	диск 500 штук	I	PK-20004SV40.I
885	PK 2/4	жёлтый/чёрный	диск 500 штук	J	PK-20004SV40.J
886	PK 2/4	жёлтый/чёрный	диск 500 штук	K	PK-20004SV40.K
887	PK 2/4	жёлтый/чёрный	диск 500 штук	L	PK-20004SV40.L
888	PK 2/4	жёлтый/чёрный	диск 500 штук	M	PK-20004SV40.M
889	PK 2/4	жёлтый/чёрный	диск 500 штук	N	PK-20004SV40.N
890	PK 2/4	жёлтый/чёрный	диск 500 штук	O	PK-20004SV40.O
891	PK 2/4	жёлтый/чёрный	диск 500 штук	P	PK-20004SV40.P
892	PK 2/4	жёлтый/чёрный	диск 500 штук	Q	PK-20004SV40.Q
893	PK 2/4	жёлтый/чёрный	диск 500 штук	R	PK-20004SV40.R
894	PK 2/4	жёлтый/чёрный	диск 500 штук	S	PK-20004SV40.S
895	PK 2/4	жёлтый/чёрный	диск 500 штук	T	PK-20004SV40.T
896	PK 2/4	жёлтый/чёрный	диск 500 штук	U	PK-20004SV40.U
897	PK 2/4	жёлтый/чёрный	диск 500 штук	V	PK-20004SV40.V
898	PK 2/4	жёлтый/чёрный	диск 500 штук	W	PK-20004SV40.W
899	PK 2/4	жёлтый/чёрный	диск 500 штук	X	PK-20004SV40.X
900	PK 2/4	жёлтый/чёрный	диск 500 штук	Y	PK-20004SV40.Y
901	PK 2/4	жёлтый/чёрный	диск 500 штук	Z	PK-20004SV40.Z
902	PK 2/4	жёлтый/чёрный	диск 500 штук	+	PK-20004SV40.+
903	PK 2/4	красный/белый	диск 500 штук	+	PK-20004SV29.+
904	PK 2/4	жёлтый/чёрный	диск 500 штук	-	PK-20004SV40.-
905	PK 2/4	синий/белый	диск 500 штук	-	PK-20004SV69.-
906	PK 2/4	жёлтый/чёрный	диск 500 штук	точка	PK-20004SV40..
907	PK 2/4	жёлтый/чёрный	диск 500 штук	/	PK-20004SV40./
908	PK 2/4	жёлтый/чёрный	диск 500 штук	:	PK-20004SV40.:
909	PK 2/4	жёлтый/чёрный	диск 500 штук	~	PK-20004SV40.SIN
910	PK 2/4	жёлтый/чёрный	диск 500 штук	=	PK-20004SV40.=
911	PK 2/4	чёрный/белый	диск 500 штук	0	PK-20004SV09.0
912	PK 2/4	коричневый/белый	диск 500 штук	1	PK-20004SV19.1
913	PK 2/4	красный/белый	диск 500 штук	2	PK-20004SV29.2
914	PK 2/4	оранжевый/чёрный	диск 500 штук	3	PK-20004SV30.3
915	PK 2/4	жёлтый/чёрный	диск 500 штук	4	PK-20004SV40.4
916	PK 2/4	зелёный/белый	диск 500 штук	5	PK-20004SV59.5
917	PK 2/4	синий/белый	диск 500 штук	6	PK-20004SV69.6
918	PK 2/4	фиолетовый/белый	диск 500 штук	7	PK-20004SV79.7
919	PK 2/4	серый/чёрный	диск 500 штук	8	PK-20004SV80.8
920	PK 2/4	белый/чёрный	диск 500 штук	9	PK-20004SV90.9
921	PK 2/4	жёлтый/ -	диск 500 штук	чистый	PK-20004SN4.V

▶ [ПОДРОБНОЕ ОПИСАНИЕ ПРОДУКТА НА СТРАНИЦЕ 19](#)



	ТИП	ЦВЕТ	УПАКОВКА	ИНДЕКС
922	РКН	чёрный 70 мм	пачка 100 штук	РКН070
923	РКН	чёрный 70 мм	пачка 100 штук	РКН070POL
924	РКН	чёрный 100 мм	пачка 100 штук	РКН110POL
925	РОН	чёрный 60 мм	пачка 100 штук	РОН07060AA0
926	РОН	чёрный 82 мм	пачка 100 штук	РОН12082AA0
927	РОН	чёрный 110 мм	пачка 100 штук	РОН18110AA0

▶ [ПОДРОБНОЕ ОПИСАНИЕ ПРОДУКТА НА СТРАНИЦЕ 19](#)

## КИТ - КОМПЛЕКТЫ МАРКЕРОВ НА ПРОВОДА И КАБЕЛИ



	ТИП	ЦВЕТ	УПАКОВКА	СИМВОЛ/ОПИСАНИЕ	ИНДЕКС
928	РА 02/3	жёлтый/чёрный	пачка 250 штук	0,1,2,3,4,5,6,7,8,9	РА-02003PG40.0X
929	РА 02/3	код цветов	пачка 250 штук	0,1,2,3,4,5,6,7,8,9	РА-02003PGCC.0X
930	РА 1/3	жёлтый/чёрный	пачка 250 штук	0,1,2,3,4,5,6,7,8,9	РА-10003PG40.0X
931	РА 1/3	код цветов	пачка 250 штук	0,1,2,3,4,5,6,7,8,9	РА-10003PGCC.0X
932	РА 1/6	разные цвета	пачка 200 штук	L1,L2,L3,PE,N,⏚,+,-	РА-10006PG.KIT
933	РА 2/6	разные цвета	пачка 200 штук	L1,L2,L3,PE,N,⏚,+,-	РА-20006PG.KIT
934	РА 3/9	разные цвета	пачка 80 штук	L1,L2,L3,PE,N,⏚,+,-	РА-30009PG.KIT
935	РК2/25	жёлтый/чёрный	пачка10 штук	маркеры РК 2/25 + хомуты РКВ 100	РК-20Q25AN4KIT
936	РК2/40	жёлтый/чёрный	пачка10 штук	маркеры РК 2/40 + хомуты РКВ 100	РК-20Q40AN4KIT
937	РКВ 1/4	белый	пачка10 штук	держатели РКВ 1/4 + хомуты РКВ 100	РКВ-1/4 КИТ В
938	РКВ 2/4	чёрный	пачка10 штук	держатели РКВ 2/4 + хомуты РКВ 140	РКВ-2/4 КИТ С
939	РКВ 2/4	белый	пачка10 штук	держатели РКВ 1/4 + хомуты РКВ 100	РКВ-2/4 КИТ В
940	РКВ 2/4	чёрный	пачка10 штук	держатели РКВ 2/4 + хомуты РКВ 140	РКВ-2/4 КИТ С

▶ [ПОДРОБНОЕ ОПИСАНИЕ ПРОДУКТА НА СТРАНИЦЕ 20](#)

## PKS - МАРКЕРЫ СТАЛЬНЫЕ НА КАБЕЛИ



### ■ ОДНОЗНАКОВЫЕ МАРКЕРЫ ИЗ НЕРЖАВЕЮЩЕЙ СТАЛИ

	ТИП	УПАКОВКА	СИМВОЛ	ИНДЕКС
941	PKS 06	пачка 50 штук	0	PKS10006PP.0
942	PKS 06	пачка 50 штук	1	PKS10006PP.1
943	PKS 06	пачка 50 штук	2	PKS10006PP.2
944	PKS 06	пачка 50 штук	3	PKS10006PP.3
945	PKS 06	пачка 50 штук	4	PKS10006PP.4
946	PKS 06	пачка 50 штук	5	PKS10006PP.5
947	PKS 06	пачка 50 штук	6	PKS10006PP.6
948	PKS 06	пачка 50 штук	7	PKS10006PP.7
949	PKS 06	пачка 50 штук	8	PKS10006PP.8
950	PKS 06	пачка 50 штук	9	PKS10006PP.9
951	PKS 06	пачка 50 штук	A	PKS10006PP.A
952	PKS 06	пачка 50 штук	B	PKS10006PP.B
953	PKS 06	пачка 50 штук	C	PKS10006PP.C
954	PKS 06	пачка 50 штук	D	PKS10006PP.D
955	PKS 06	пачка 50 штук	E	PKS10006PP.E
956	PKS 06	пачка 50 штук	F	PKS10006PP.F
957	PKS 06	пачка 50 штук	G	PKS10006PP.G
958	PKS 06	пачка 50 штук	⏚	PKS10006PP.GRD
959	PKS 06	пачка 50 штук	H	PKS10006PP.H
960	PKS 06	пачка 50 штук	I	PKS10006PP.I
961	PKS 06	пачка 50 штук	J	PKS10006PP.J
962	PKS 06	пачка 50 штук	K	PKS10006PP.K
963	PKS 06	пачка 50 штук	L	PKS10006PP.L
964	PKS 06	пачка 50 штук	M	PKS10006PP.M





	ТИП	УПАКОВКА	СИМВОЛ	ИНДЕКС
965	PKS 06	пачка 50 штук	N	PKS10006PP.N
966	PKS 06	пачка 50 штук	O	PKS10006PP.O
967	PKS 06	пачка 50 штук	P	PKS10006PP.P
968	PKS 06	пачка 50 штук	Q	PKS10006PP.Q
969	PKS 06	пачка 50 штук	R	PKS10006PP.R
970	PKS 06	пачка 50 штук	S	PKS10006PP.S
971	PKS 06	пачка 50 штук	T	PKS10006PP.T
972	PKS 06	пачка 50 штук	U	PKS10006PP.U
973	PKS 06	пачка 50 штук	V	PKS10006PP.V
974	PKS 06	пачка 50 штук	W	PKS10006PP.W
975	PKS 06	пачка 50 штук	X	PKS10006PP.X
976	PKS 06	пачка 50 штук	Y	PKS10006PP.Y
977	PKS 06	пачка 50 штук	Z	PKS10006PP.Z
978	PKS 06	пачка 50 штук	минус	PKS10006PP.-
979	PKS 06	пачка 50 штук	точка	PKS10006PP.
980	PKS 06	пачка 50 штук	/	PKS10006PP./
981	PKS 06	пачка 50 штук	двоеточие	PKS10006PP.:
982	PKS 06	пачка 50 штук	+	PKS10006PP.+
983	PKS 06	пачка 50 штук	=	PKS10006PP.=
984	PKS 06	Пачка 50 штук	чистый	PKS10006PN.

▶ ПОДРОБНОЕ ОПИСАНИЕ ПРОДУКТА НА СТРАНИЦЕ 22

#### ■ ДЕРЖАТЕЛИ PKS С ОТВЕРСТИЯМИ

	ТИП	УПАКОВКА	ИНДЕКС
985	PKS 40 держатель	пачка 50 штук	PKS10040FQH
986	PKS 60 держатель	пачка 50 штук	PKS10060FQH
987	PKS 80 держатель	пачка 50 штук	PKS10080FQH
988	PKS 100 держатель	пачка 50 штук	PKS10100FQH
989	PKS 120 держатель	пачка 50 штук	PKS10120FQH

▶ ПОДРОБНОЕ ОПИСАНИЕ ПРОДУКТА НА СТРАНИЦЕ 22

#### ■ ДЕРЖАТЕЛИ PKS ПОД ХОМУТ Ы

	ТИП	УПАКОВКА	ИНДЕКС
990	PKS 40 держатель	пачка 50 штук	PKS10040FQ
991	PKS 60 держатель	пачка 50 штук	PKS10060FQ
992	PKS 80 держатель	пачка 50 штук	PKS10080FQ
993	PKS 100 держатель	пачка 50 штук	PKS10100FQ
994	PKS 120 держатель	пачка 50 штук	PKS10120FQ

▶ ПОДРОБНОЕ ОПИСАНИЕ ПРОДУКТА НА СТРАНИЦЕ 22

#### ■ МНОГОЗНАКОВЫЕ МАРКЕРЫ PKS ПОД СТЯЖКИ (ВЫСОТА 10ММ, ДО 2 СТРОК ТЕКСТА)

	ТИП	УПАКОВКА	ИНДЕКС
995	PKS40	с описанием до 8 знаков	PKS10040S
996	PKS60	с описанием до 13 знаков	PKS10060S
997	PKS80	с описанием до 19 знаков	PKS10080S
998	PKS100	с описанием до 25 знаков	PKS10100S
999	PKS120	с описанием до 30 знаков	PKS10120S

▶ ПОДРОБНОЕ ОПИСАНИЕ ПРОДУКТА НА СТРАНИЦЕ 23

■ **МНОГОЗНАКОВЫЕ МАРКЕРЫ PKS С ОТВЕРСТИЯМИ (ВЫСОТА 10ММ, ДО 2 СТРОК ТЕКСТА)**

	ТИП	УПАКОВКА	ИНДЕКС
<b>1000</b>	PKS40	с описанием до 8 знаков	PKS10040H
<b>1001</b>	PKS60	с описанием до 13 знаков	PKS10060H
<b>1002</b>	PKS80	с описанием до 19 знаков	PKS10080H
<b>1003</b>	PKS100	с описанием до 25 знаков	PKS10100H
<b>1004</b>	PKS120	с описанием до 30 знаков	PKS10120H

▶ [ПОДРОБНОЕ ОПИСАНИЕ ПРОДУКТА НА СТРАНИЦЕ 23](#)

■ **МНОГОЗНАКОВЫЕ МАРКЕРЫ PKS ПОД СТЯЖКИ (ВЫСОТА 19ММ, ДО 4 СТРОК ТЕКСТА)**

	ТИП	УПАКОВКА	ИНДЕКС
<b>1005</b>	PKS40	с описанием до 8 знаков	PKS19040S
<b>1006</b>	PKS60	с описанием до 13 знаков	PKS19060S
<b>1007</b>	PKS80	с описанием до 19 знаков	PKS19080S
<b>1008</b>	PKS100	с описанием до 25 знаков	PKS19100S
<b>1009</b>	PKS120	с описанием до 30 знаков	PKS19120S

▶ [ПОДРОБНОЕ ОПИСАНИЕ ПРОДУКТА НА СТРАНИЦЕ 23](#)

■ **МНОГОЗНАКОВЫЕ МАРКЕРЫ PKS С ОТВЕРСТИЯМИ (ВЫСОТА 19ММ, ДО 4 СТРОК ТЕКСТА)**

	ТИП	УПАКОВКА	ИНДЕКС
<b>1010</b>	PKS40	с описанием до 8 знаков	PKS19040H
<b>1011</b>	PKS60	с описанием до 13 знаков	PKS19060H
<b>1012</b>	PKS80	с описанием до 19 знаков	PKS19080H
<b>1013</b>	PKS100	с описанием до 25 знаков	PKS19100H
<b>1014</b>	PKS120	с описанием до 30 знаков	PKS19120H

▶ [ПОДРОБНОЕ ОПИСАНИЕ ПРОДУКТА НА СТРАНИЦЕ 23](#)

■ **МНОГОЗНАКОВЫЕ МАРКЕРЫ PKS ПОД СТЯЖКИ (ВЫСОТА 25ММ, ДО 4 СТРОК ТЕКСТА)**

	ТИП	УПАКОВКА	ИНДЕКС
<b>1015</b>	PKS40	с описанием до 8 знаков	PKS25040S
<b>1016</b>	PKS60	с описанием до 13 знаков	PKS25060S
<b>1017</b>	PKS80	с описанием до 19 знаков	PKS25080S
<b>1018</b>	PKS100	с описанием до 25 знаков	PKS25100S
<b>1019</b>	PKS120	с описанием до 30 знаков	PKS25120S

▶ [ПОДРОБНОЕ ОПИСАНИЕ ПРОДУКТА НА СТРАНИЦЕ 23](#)

■ **МНОГОЗНАКОВЫЕ МАРКЕРЫ PKS С ОТВЕРСТИЯМИ (ВЫСОТА 25ММ, ДО 4 СТРОК ТЕКСТА)**

	ТИП	УПАКОВКА	ИНДЕКС
<b>1020</b>	PKS40	с описанием до 8 знаков	PKS25040H
<b>1021</b>	PKS60	с описанием до 13 знаков	PKS25060H
<b>1022</b>	PKS80	с описанием до 19 знаков	PKS25080H
<b>1023</b>	PKS100	с описанием до 25 знаков	PKS25100H
<b>1024</b>	PKS120	с описанием до 30 знаков	PKS25120H

▶ [ПОДРОБНОЕ ОПИСАНИЕ ПРОДУКТА НА СТРАНИЦЕ 23](#)

■ **МНОГОЗНАКОВЫЕ МАРКЕРЫ PKS ПОД СТЯЖКИ (ВЫСОТА 32ММ, ДО 4 СТРОК ТЕКСТА)**

	ТИП	УПАКОВКА	ИНДЕКС
<b>1025</b>	PKS40	с описанием до 8 знаков	PKS32040S
<b>1026</b>	PKS60	с описанием до 13 знаков	PKS32060S
<b>1027</b>	PKS80	с описанием до 19 знаков	PKS32080S
<b>1028</b>	PKS100	с описанием до 25 знаков	PKS32100S
<b>1029</b>	PKS120	с описанием до 30 знаков	PKS32120S

▶ [ПОДРОБНОЕ ОПИСАНИЕ ПРОДУКТА НА СТРАНИЦЕ 23](#)



■ **МНОГОЗНАКОВЫЕ МАРКЕРЫ PKS С ОТВЕРСТИЯМИ (ВЫСОТА 32ММ, ДО 4 СТРОК ТЕКСТА)**

	ТИП	УПАКОВКА	ИНДЕКС
1030	PKS40	с описанием до 8 знаков	PKS32040H
1031	PKS60	с описанием до 13 знаков	PKS32060H
1032	PKS80	с описанием до 19 знаков	PKS32080H
1033	PKS100	с описанием до 25 знаков	PKS32100H
1034	PKS120	с описанием до 30 знаков	PKS32120H

▶ [ПОДРОБНОЕ ОПИСАНИЕ ПРОДУКТА НА СТРАНИЦЕ 23](#)

■ **МНОГОЗНАКОВЫЕ МАРКЕРЫ PKS ПОД СТЯЖКИ (ВЫСОТА 38ММ, ДО 4 СТРОК ТЕКСТА)**

	ТИП	УПАКОВКА	ИНДЕКС
1035	PKS40	с описанием до 8 знаков	PKS38040S
1036	PKS60	с описанием до 13 знаков	PKS38060S
1037	PKS80	с описанием до 19 знаков	PKS38080S
1038	PKS100	с описанием до 25 знаков	PKS38100S
1039	PKS120	с описанием до 30 знаков	PKS38120S

▶ [ПОДРОБНОЕ ОПИСАНИЕ ПРОДУКТА НА СТРАНИЦЕ 23](#)

■ **МНОГОЗНАКОВЫЕ МАРКЕРЫ PKS С ОТВЕРСТИЯМИ (ВЫСОТА 38ММ, ДО 4 СТРОК ТЕКСТА)**

	ТИП	УПАКОВКА	ИНДЕКС
1040	PKS40	с описанием до 8 знаков	PKS38040H
1041	PKS60	с описанием до 13 знаков	PKS38060H
1042	PKS80	с описанием до 19 знаков	PKS38080H
1043	PKS100	с описанием до 25 знаков	PKS38100H
1044	PKS120	с описанием до 30 знаков	PKS38120H

▶ [ПОДРОБНОЕ ОПИСАНИЕ ПРОДУКТА НА СТРАНИЦЕ 23](#)

■ **АКСЕССУАРЫ ДЛЯ СТАЛЬНЫХ МАРКЕРОВ PKS**

	ТИП	ОПИСАНИЕ	УПАКОВКА	ИНДЕКС
1045	PKS46150	хомут стальной 150мм	пачка 100 штук	PKS46150AN16
1046	PKS46200	хомут стальной 200мм	пачка 100 штук	PKS46200AN16
1047	PKS46300	хомут стальной 360мм	пачка 100 штук	PKS46300AN16
1048	PKS46360	шнур стальной	ролик 50 м	PKS46360AN16
1049	PKS79360	набор 1	1 штука	PKS79360AN16
1050	PKS46520	набор 2	1 штука	PKS46520AN16
1051	RT05	инструмент ручной	1 штука	RT-05
1052	PKS10AT	инструмент автоматический	1 штука	PKS10AT
1053	PKSC46150	стяжка с черным покрытием 150мм x 4,6мм	пачка 100 штук	PKSC46150AN0
1054	PKSC46200	стяжка с черным покрытием 200мм x 4,6мм	пачка 100 штук	PKSC46200AN0
1055	PKSC46200	стяжка с красным покрытием 200мм x 4,6мм	пачка 100 штук	PKSC46200AN2
1056	PKSC46260	стяжка с черным покрытием 260мм x 4,6мм	пачка 100 штук	PKSC46260AN0
1057	PKSC46300	стяжка с черным покрытием 300мм x 4,6мм	пачка 100 штук	PKSC46300AN0
1058	PKSC46360	стяжка с черным покрытием 360мм x 4,6мм	пачка 100 штук	PKSC46360AN0
1059	PKSC46360	стяжка с красным покрытием 360мм x 4,6мм	пачка 100 штук	PKSC46360AN2
1060	PKSC79360	стяжка с черным покрытием 360мм x 7,9мм	пачка 100 штук	PKSC79360AN0

▶ [ПОДРОБНОЕ ОПИСАНИЕ ПРОДУКТА НА СТРАНИЦЕ 24](#)



**PM - МАРКЕРЫ НА КАБЕЛИ**



■ **МАРКЕРЫ ПРОЗРАЧНЫЕ**

	ТИП	ОПИСАНИЕ	УПАКОВКА	ИНДЕКС
1061	PM 10/33	прозрачный	пачка 100 штук	PM-10033AN
1062	PM 20/33	прозрачный	пачка 100 штук	PM-20033AN
1063	PM 20/66	прозрачный	пачка 50 штук	PM-20066AN
1064	PM 24/66	прозрачный	пачка 50 штук	PM-24066AN
1065	PM 24	прозрачная	коробка 20 метров	PM-24QKNT

▶ [ПОДРОБНОЕ ОПИСАНИЕ ПРОДУКТА НА СТРАНИЦЕ 25](#)





	ТИП	ОПИСАНИЕ	УПАКОВКА	ИНДЕКС
<b>1066</b>	РТМ 10/23	прозрачная	коробка 500 штук	РТМ10023К
<b>1067</b>	РТМ 10/30	прозрачная	коробка 500 штук	РТМ10030К
<b>1068</b>	РТМ 20/20	прозрачная	коробка 500 штук	РТМ20020К

[ПОДРОБНОЕ ОПИСАНИЕ ПРОДУКТА НА СТРАНИЦЕ 26](#)



	ТИП	ОПИСАНИЕ	УПАКОВКА	ИНДЕКС
<b>1069</b>	<b>PO-01 / POZ-01</b>	профиль овальный на провод 0.25 mm <sup>2</sup> , жёлтый	250	PO-01000BN4 / POZ-01000KN4
<b>1070</b>	<b>PO-01 / POZ-01</b>	профиль овальный на провод 0.25 mm <sup>2</sup> , белый	250	PO-01000BN9 / POZ-01000KN9
<b>1071</b>	<b>PO-02 / POZ-02</b>	профиль овальный на провод 0.5 mm <sup>2</sup> , жёлтый	250	PO-02000BN4 / POZ-02000KN4
<b>1072</b>	<b>PO-02 / POZ-02</b>	профиль овальный на провод 0,5mm <sup>2</sup> , жёлтый	60	PO-02000DN4 / POZ-02000DN4
<b>1073</b>	<b>PO-02 / POZ-02</b>	профиль овальный на провод 0.5 mm <sup>2</sup> , белый	250	PO-02000BN9 / POZ-02000KN9
<b>1074</b>	<b>PO-02 / POZ-02</b>	профиль овальный на провод 0,5mm <sup>2</sup> , белый	60	PO-02000DN9 / POZ-02000DN9
<b>1075</b>	<b>PO-03 / POZ-03</b>	профиль овальный на провод 0.75 mm <sup>2</sup> , жёлтый	250	PO-03000BN4 / POZ-03000KN4
<b>1076</b>	<b>PO-03 / POZ-03</b>	профиль овальный на провод 0,75mm <sup>2</sup> , жёлтый	50	PO-03000DN4 / POZ-03000DN4
<b>1077</b>	<b>PO-03 / POZ-03</b>	профиль овальный на провод 0.75 mm <sup>2</sup> , белый	250	PO-03000BN9 / POZ-03000KN9
<b>1078</b>	<b>PO-03 / POZ-03</b>	профиль овальный на провод 0,75mm <sup>2</sup> , белый	50	PO-03000DN9 / POZ-03000DN9
<b>1079</b>	<b>PO-04 / POZ-04</b>	профиль овальный на провод 1.0 mm <sup>2</sup> , жёлтый	200	PO-04000BN4 / POZ-04000KN4
<b>1080</b>	<b>PO-04 / POZ-04</b>	профиль овальный на провод 1,0mm <sup>2</sup> , жёлтый	50	PO-04000DN4 / POZ-04000DN4
<b>1081</b>	<b>PO-04 / POZ-04</b>	профиль овальный на провод 1.0 mm <sup>2</sup> , белый	200	PO-04000BN9 / POZ-04000KN9
<b>1082</b>	<b>PO-04 / POZ-04</b>	профиль овальный на провод 1,0mm <sup>2</sup> , белый	50	PO-04000DN9 / POZ-04000DN9
<b>1083</b>	<b>PO-05 / POZ-05</b>	профиль овальный на провод 1.5 mm <sup>2</sup> , жёлтый	200	PO-05000BN4 / POZ-05000KN4
<b>1084</b>	<b>PO-05 / POZ-05</b>	профиль овальный на провод 1,5mm <sup>2</sup> , жёлтый	40	PO-05000DN4 / POZ-05000DN4
<b>1085</b>	<b>PO-05 / POZ-05</b>	профиль овальный на провод 1.5 mm <sup>2</sup> , белый	200	PO-05000BN9 / POZ-05000KN9
<b>1086</b>	<b>PO-05 / POZ-05</b>	профиль овальный на провод 1,5mm <sup>2</sup> , белый	40	PO-05000DN9 / POZ-05000DN9
<b>1087</b>	<b>PO-06 / POZ-06</b>	профиль овальный на провод 2.5 mm <sup>2</sup> , жёлтый	200	PO-06000BN4 / POZ-06000KN4
<b>1088</b>	<b>PO-06 / POZ-06</b>	профиль овальный на провод 2,5mm <sup>2</sup> , жёлтый	40	PO-06000DN4 / POZ-06000DN4
<b>1089</b>	<b>PO-06 / POZ-06</b>	профиль овальный на провод 2.5 mm <sup>2</sup> , белый	200	PO-06000BN9 / POZ-06000KN9
<b>1090</b>	<b>PO-06 / POZ-06</b>	профиль овальный на провод 2,5mm <sup>2</sup> , белый	40	PO-06000DN9 / POZ-06000DN9
<b>1091</b>	<b>PO-068 / POZ-068</b>	профиль овальный, устанавливаемый на POH/PKH жёлтый	50	PO-068TWN4 / POZ-068TKN4
<b>1092</b>	<b>PO-068 / POZ-068</b>	профиль овальный, устанавливаемый на POH/PKH белый	50	PO-068TWN9 / POZ-068TKN9
<b>1093</b>	<b>PO-068 / POZ-068</b>	профиль овальный, устанавливаемый на POH/PKH жёлтый	4.5	PO-068TWSN4 / POZ-068TWSN4
<b>1094</b>	<b>PO-068 / POZ-068</b>	профиль овальный, устанавливаемый на POH/PKH белый	4.5	PO-068TWSN9 / POZ-068TWSN9
<b>1095</b>	<b>PO-07 / POZ-07</b>	профиль овальный на провод 4.0 mm <sup>2</sup> , жёлтый	100	PO-07000BN4 / POZ-07000KN4
<b>1096</b>	<b>PO-07 / POZ-07</b>	профиль овальный на провод 4,0mm <sup>2</sup> , жёлтый	30	PO-07000DN4 / POZ-07000DN4
<b>1097</b>	<b>PO-07 / POZ-07</b>	профиль овальный на провод 4.0 mm <sup>2</sup> , белый	100	PO-07000BN9 / POZ-07000KN9
<b>1098</b>	<b>PO-07 / POZ-07</b>	профиль овальный на провод 4,0mm <sup>2</sup> , белый	30	PO-07000DN9 / POZ-07000DN9
<b>1099</b>	<b>PO-08 / POZ-08</b>	профиль овальный на провод 6.0 mm <sup>2</sup> , жёлтый	100	PO-08000BN4 / POZ-08000KN4
<b>1100</b>	<b>PO-08 / POZ-08</b>	профиль овальный на провод 6,0mm <sup>2</sup> , жёлтый	30	PO-08000DN4 / POZ-08000DN4
<b>1101</b>	<b>PO-08 / POZ-08</b>	профиль овальный на провод 6.0 mm <sup>2</sup> , белый	100	PO-08000BN9 / POZ-08000KN9
<b>1102</b>	<b>PO-08 / POZ-08</b>	профиль овальный на провод 6,0mm <sup>2</sup> , белый	30	PO-08000DN9 / POZ-08000DN9
<b>1103</b>	<b>PO-09 / POZ-09</b>	профиль овальный на провод 10.0 mm <sup>2</sup> , жёлтый	50	PO-09000BN4 / POZ-09000KN4
<b>1104</b>	<b>PO-09 / POZ-09</b>	профиль овальный на провод 10.0 mm <sup>2</sup> , белый	50	PO-09000BN9 / POZ-09000KN9
<b>1105</b>	<b>PO-10 / POZ-10</b>	профиль овальный на провод 16.0 mm <sup>2</sup> , жёлтый	50	PO-10000BN4 / POZ-10000KN4
<b>1106</b>	<b>PO-10 / POZ-10</b>	профиль овальный на провод 16.0 mm <sup>2</sup> , белый	50	PO-10000BN9 / POZ-10000KN9
<b>1107</b>	<b>PO-12 / POZ-12</b>	профиль овальный на провод 20.0 mm <sup>2</sup> , жёлтый	50	PO-12000BN4 / POZ-12000KN4
<b>1108</b>	<b>PO-12 / POZ-12</b>	профиль овальный на провод 20.0 mm <sup>2</sup> , белый	50	PO-12000BN9 / POZ-12000KN9
<b>1109</b>	<b>PO-14 / POZ-14</b>	профиль овальный на провод 25.0 mm <sup>2</sup> , жёлтый	50	PO-14000BN4 / POZ-14000KN4
<b>1110</b>	<b>PO-14 / POZ-14</b>	профиль овальный на провод 25.0 mm <sup>2</sup> , белый	50	PO-14000BN9 / POZ-14000KN9
<b>1111</b>	<b>PO-16 / POZ-16</b>	профиль овальный на провод 35.0 mm <sup>2</sup> , жёлтый	10	PO-16000BN4 / POZ-16000KN4
<b>1112</b>	<b>PO-16 / POZ-16</b>	профиль овальный на провод 35.0 mm <sup>2</sup> , белый	10	PO-16000BN9 / POZ-16000KN9
<b>1113</b>	<b>PO-18 / POZ-18</b>	профиль овальный на провод 50.0 mm <sup>2</sup> , жёлтый	10	PO-18000BN4 / POZ-18000KN4
<b>1114</b>	<b>PO-18 / POZ-18</b>	профиль овальный на провод 50.0 mm <sup>2</sup> , белый	10	PO-18000BN9 / POZ-18000KN9
<b>1115</b>	<b>PO-20 / POZ-20</b>	профиль овальный на провод 70.0 mm <sup>2</sup> , жёлтый	10	PO-20000BN4 / POZ-20000KN4
<b>1116</b>	<b>PO-20 / POZ-20</b>	профиль овальный на провод 70.0 mm <sup>2</sup> , белый	10	PO-20000BN9 / POZ-20000KN9





	ТИП	ОПИСАНИЕ	УПАКОВКА	ИНДЕКС
1117	PO-22 / POZ-20	профиль овальный на провод 95.0 мм <sup>2</sup> , жёлтый	10	PO-22000BN4 / POZ-22000KN4
1118	PO-22 / POZ-22	профиль овальный на провод 95.0 мм <sup>2</sup> , белый	10	PO-22000BN9 / POZ-22000KN9
1119	PO-24 / POZ-24	профиль овальный на провод 120.0 мм <sup>2</sup> , жёлтый	10	PO-24000BN4 / POZ-24000KN4
1120	PO-24 / POZ-24	профиль овальный на провод 120.0 мм <sup>2</sup> , белый	10	PO-24000BN9 / POZ-24000KN9
1121	PO-26 / POZ-26	профиль овальный на провод 150.0 мм <sup>2</sup> , жёлтый	10	PO-26000BN4 / POZ-26000KN4
1122	PO-26 / POZ-26	профиль овальный на провод 150.0 мм <sup>2</sup> , белый	10	PO-26000BN9 / POZ-26000KN9
1123	PO-28 / POZ-28	профиль овальный на провод 185.0 мм <sup>2</sup> , жёлтый	10	PO-28000BN4 / POZ-28000KN4
1124	PO-28 / POZ-28	профиль овальный на провод 185.0 мм <sup>2</sup> , белый	10	PO-28000BN9 / POZ-28000KN9

▶ [ПОДРОБНОЕ ОПИСАНИЕ ПРОДУКТА НА СТРАНИЦЕ 28](#)



## РНЗ - МУФТЫ ТЕРМОУСАЖИВАЕМЫЕ ДЛЯ НАНЕСЕНИЯ ОБОЗНАЧЕНИЙ



	ТИП	ОПИСАНИЕ	УПАКОВКА	ИНДЕКС
1125	РНЗ20024	муфта термоусаживаемая 2.4 / 1.2 мм, жёлтая	150 м	РНЗ20024BN4
1126	РНЗ20024	муфта термоусаживаемая 2.4 / 1.2 мм, белая	150 м	РНЗ20024BN9
1127	РНЗ20032	муфта термоусаживаемая 3.2 / 1.6 мм, жёлтая	150 м	РНЗ20032BN4
1128	РНЗ20032	муфта термоусаживаемая 3.2 / 1.6 мм, белая	150 м	РНЗ20032BN9
1129	РНЗ20048	муфта термоусаживаемая 4.8 / 2.4 мм, жёлтая	150 м	РНЗ20048BN4
1130	РНЗ20048	муфта термоусаживаемая 4.8 / 2.4 мм, белая	150 м	РНЗ20048BN9
1131	РНЗ20064	муфта термоусаживаемая 6.4 / 3.2 мм, жёлтая	150 м	РНЗ20064BN4
1132	РНЗ20064	муфта термоусаживаемая 6.4 / 3.2 мм, белая	150 м	РНЗ20064BN9
1133	РНЗ20095	муфта термоусаживаемая 9.5 / 4.8 мм, жёлтая	150 м	РНЗ20095BN4
1134	РНЗ20095	муфта термоусаживаемая 9.5 / 4.8 мм, белая	150 м	РНЗ20095BN9
1135	РНЗ20127	муфта термоусаживаемая 12.7 / 6.4 мм	150 м	РНЗ20127000BN4
1136	РНЗ20127	муфта термоусаживаемая 12.7 / 6.4 мм	150 м	РНЗ20127000BN9
1137	РНЗ20190	муфта термоусаживаемая 19.0 / 9.5 мм	150 м	РНЗ20190000BN4
1138	РНЗ20190	муфта термоусаживаемая 19.0 / 9.5 мм	150 м	РНЗ20190000BN9
1139	РНЗ20254	муфта термоусаживаемая 25.4 / 12.7 мм	150 м	РНЗ20254000BN4
1140	РНЗ20254	муфта термоусаживаемая 25.4 / 12.7 мм	150 м	РНЗ20254000BN9
1141	РНЗ20320	муфта термоусаживаемая 32.0 / 16.0 мм	150 м	РНЗ20320000BN4
1142	РНЗ20320	муфта термоусаживаемая 32.0 / 16.0 мм	150 м	РНЗ20320000BN9

▶ [ПОДРОБНОЕ ОПИСАНИЕ ПРОДУКТА НА СТРАНИЦЕ 29](#)



## РНЗФ - ПЛОСКИЕ БЕЗГАЛОГЕННЫЕ ТЕРМОУСАДОЧНЫЕ ТРУБКИ ДЛЯ ПЕЧАТИ



	ТИП	ОПИСАНИЕ	УПАКОВКА	ИНДЕКС
1143	РНЗФ20024	муфта термоусаживаемая 2.4 / 1.2 мм, жёлтая	150 м	РНЗФ20024BN4
1144	РНЗФ20024	муфта термоусаживаемая 2.4 / 1.2 мм, жёлтая	25 м	РНЗФ20024DN4
1145	РНЗФ20024	муфта термоусаживаемая 2.4 / 1.2 мм, белая	150 м	РНЗФ20024BN9
1146	РНЗФ20024	муфта термоусаживаемая 2.4 / 1.2 мм, белая	25 м	РНЗФ20024DN9
1147	РНЗФ20032	муфта термоусаживаемая 3.2 / 1.6 мм, жёлтая	150 м	РНЗФ20032BN4
1148	РНЗФ20032	муфта термоусаживаемая 3.2 / 1.6 мм, жёлтая	25 м	РНЗФ20032DN4
1149	РНЗФ20032	муфта термоусаживаемая 3.2 / 1.6 мм, белая	150 м	РНЗФ20032BN9
1150	РНЗФ20032	муфта термоусаживаемая 3.2 / 1.6 мм, белая	25 м	РНЗФ20032DN9
1151	РНЗФ20048	муфта термоусаживаемая 4.8 / 2.4 мм, жёлтая	150 м	РНЗФ20048BN4
1152	РНЗФ20048	муфта термоусаживаемая 4.8 / 2.4 мм, жёлтая	25 м	РНЗФ20048DN4
1153	РНЗФ20048	муфта термоусаживаемая 4.8 / 2.4 мм, белая	150 м	РНЗФ20048BN9
1154	РНЗФ20048	муфта термоусаживаемая 4.8 / 2.4 мм, белая	25 м	РНЗФ20048DN9
1155	РНЗФ20064	муфта термоусаживаемая 6.4 / 3.2 мм, жёлтая	150 м	РНЗФ20064BN4
1156	РНЗФ20064	муфта термоусаживаемая 6.4 / 3.2 мм, жёлтая	25 м	РНЗФ20064DN4
1157	РНЗФ20064	муфта термоусаживаемая 6.4 / 3.2 мм, белая	150 м	РНЗФ20064BN9
1158	РНЗФ20064	муфта термоусаживаемая 6.4 / 3.2 мм, белая	25 м	РНЗФ20064DN9
1159	РНЗФ20095	муфта термоусаживаемая 9.5 / 4.8 мм, жёлтая	150 м	РНЗФ20095BN4
1160	РНЗФ20095	муфта термоусаживаемая 9.5 / 4.8 мм, жёлтая	20 м	РНЗФ20095DN4



	ТИП	ОПИСАНИЕ	УПАКОВКА	ИНДЕКС
1161	<b>PHZF20095</b>	муфта термоусаживаемая 9.5 / 4.8 мм, белая	150 м	PHZF20095BN9
1162	<b>PHZF20095</b>	муфта термоусаживаемая 9.5 / 4.8 мм, белая	20 м	PHZF20095DN9
1163	<b>PHZF20127</b>	муфта термоусаживаемая 12.7 / 6.4 мм, жёлтая	150 м	PHZF20127BN4
1164	<b>PHZF20127</b>	муфта термоусаживаемая 12.7 / 6.4 мм, жёлтая	15 м	PHZF20127DN4
1165	<b>PHZF20127</b>	муфта термоусаживаемая 12.7 / 6.4 мм, белая	150 м	PHZF20127BN9
1166	<b>PHZF20127</b>	муфта термоусаживаемая 12.7 / 6.4 мм, белая	15 м	PHZF20127DN9
1167	<b>PHZF20190</b>	муфта термоусаживаемая 19.0 / 9.5 мм, жёлтая	50 м	PHZF20190BN4
1168	<b>PHZF20190</b>	муфта термоусаживаемая 19.0 / 9.5 мм, жёлтая	15 м	PHZF20190DN4
1169	<b>PHZF20190</b>	муфта термоусаживаемая 19.0 / 9.5 мм, белая	50 м	PHZF20190BN9
1170	<b>PHZF20190</b>	муфта термоусаживаемая 19.0 / 9.5 мм, белая	15 м	PHZF20190DN9
1171	<b>PHZF20254</b>	муфта термоусаживаемая 25.4 / 12.7 мм, жёлтая	50 м	PHZF20254BN4
1172	<b>PHZF20254</b>	муфта термоусаживаемая 25.4 / 12.7 мм, жёлтая	10 м	PHZF20254DN4
1173	<b>PHZF20254</b>	муфта термоусаживаемая 25.4 / 12.7 мм, белая	50 м	PHZF20254BN9
1174	<b>PHZF20254</b>	муфта термоусаживаемая 25.4 / 12.7 мм, белая	10 м	PHZF20254DN9
1175	<b>PHZF20380</b>	муфта термоусаживаемая 38.0 / 19.1 мм, жёлтая	50 м	PHZF20320BN4
1176	<b>PHZF20380</b>	муфта термоусаживаемая 38.0 / 19.1 мм, жёлтая	10 м	PHZF20380DN4
1177	<b>PHZF20380</b>	муфта термоусаживаемая 38.0 / 19.1 мм, белая	50 м	PHZF20320BN9
1178	<b>PHZF20380</b>	муфта термоусаживаемая 38.0 / 19.1 мм, белая	10 м	PHZF20380DN9

▶ [ПОДРОБНОЕ ОПИСАНИЕ ПРОДУКТА НА СТРАНИЦЕ 30](#)

## **i** PY/PA/PC - СТАНДАРТНЫЕ МНОГОНАЧКОВЫЕ МАРКЕРЫ



	ТИП	ОПИСАНИЕ	УПАКОВКА	СИМВОЛ	ИНДЕКС
1179	PY 01/6	жёлтый/чёрный	пачка 100 штук	L1	PY-01006AV40.L1
1180	PY 01/6	жёлтый/чёрный	пачка 100 штук	L2	PY-01006AV40.L2
1181	PY 01/6	жёлтый/чёрный	пачка 100 штук	L3	PY-01006AV40.L3
1182	PY 01/6	жёлтый/чёрный	пачка 100 штук	PE	PY-01006AV40.PE
1183	PA 02/6	жёлтый/чёрный	пачка 100 штук	L1	PA-02006AV40.L1
1184	PA 02/6	жёлтый/чёрный	пачка 100 штук	L2	PA-02006AV40.L2
1185	PA 02/6	жёлтый/чёрный	пачка 100 штук	L3	PA-02006AV40.L3
1186	PA 02/6	жёлтый/чёрный	пачка 100 штук	PE	PA-02006AV40.PE
1187	PA 02/6	жёлтый/чёрный	катушка 1000 штук	L1	PA-02006BB40.L1
1188	PA 02/6	жёлтый/чёрный	катушка 1000 штук	L2	PA-02006BB40.L2
1189	PA 02/6	жёлтый/чёрный	катушка 1000 штук	L3	PA-02006BB40.L3
1190	PA 02/6	жёлтый/чёрный	катушка 1000 штук	PE	PA-02006BB40.PE
1191	PA 1/6	жёлтый/чёрный	пачка 100 штук	L1	PA-10006AV40.L1
1192	PA 1/6	жёлтый/чёрный	пачка 100 штук	L2	PA-10006AV40.L2
1193	PA 1/6	жёлтый/чёрный	пачка 100 штук	L3	PA-10006AV40.L3
1194	PA 1/6	жёлтый/чёрный	пачка 100 штук	PE	PA-10006AV40.PE
1195	PA 1/6	жёлтый/чёрный	катушка 1000 штук	L1	PA-10006BB40.L1
1196	PA 1/6	жёлтый/чёрный	катушка 1000 штук	L2	PA-10006BB40.L2
1197	PA 1/6	жёлтый/чёрный	катушка 1000 штук	L3	PA-10006BB40.L3
1198	PA 1/6	жёлтый/чёрный	катушка 1000 штук	PE	PA-10006BB40.PE
1199	PA 2/6	жёлтый/чёрный	пачка 100 штук	L1	PA-20006AV40.L1
1200	PA 2/6	жёлтый/чёрный	пачка 100 штук	L2	PA-20006AV40.L2
1201	PA 2/6	жёлтый/чёрный	пачка 100 штук	L3	PA-20006AV40.L3
1202	PA 2/6	жёлтый/чёрный	пачка 100 штук	PE	PA-20006AV40.PE
1203	PA 2/6	жёлтый/чёрный	катушка 1000 штук	L1	PA-20006BB40.L1
1204	PA 2/6	жёлтый/чёрный	катушка 1000 штук	L2	PA-20006BB40.L2
1205	PA 2/6	жёлтый/чёрный	катушка 1000 штук	L3	PA-20006BB40.L3
1206	PA 2/6	жёлтый/чёрный	катушка 1000 штук	PE	PA-20006BB40.PE
1207	PA 3/6	жёлтый/чёрный	пачка 20 штук	L1	PA-30006AV40.L1
1208	PA 3/6	жёлтый/чёрный	пачка 20 штук	L2	PA-30006AV40.L2
1209	PA 3/6	жёлтый/чёрный	пачка 20 штук	L3	PA-30006AV40.L3

	ТИП	ОПИСАНИЕ	УПАКОВКА	СИМВОЛ	ИНДЕКС
<b>1210</b>	РА 3/6	жёлтый/чёрный	пачка 20 штук	PE	РА-30006AV40.PE
<b>1211</b>	PC 10/6	жёлтый/чёрный	пачка 100 штук	L1	PC-10006AV40.L1
<b>1212</b>	PC 10/6	жёлтый/чёрный	пачка 100 штук	L2	PC-10006AV40.L2
<b>1213</b>	PC 10/6	жёлтый/чёрный	пачка 100 штук	L3	PC-10006AV40.L3
<b>1214</b>	PC 10/6	жёлтый/чёрный	пачка 100 штук	PE	PC-10006AV40.PE
<b>1215</b>	PC 20/6	жёлтый/чёрный	пачка 100 штук	L1	PC-20006AV40.L1
<b>1216</b>	PC 20/6	жёлтый/чёрный	пачка 100 штук	L2	PC-20006AV40.L2
<b>1217</b>	PC 20/6	жёлтый/чёрный	пачка 100 штук	L3	PC-20006AV40.L3
<b>1218</b>	PC 20/6	жёлтый/чёрный	пачка 100 штук	PE	PC-20006AV40.PE
<b>1219</b>	PC 30/6	жёлтый/чёрный	пачка 100 штук	L1	PC-30006PV40.L1
<b>1220</b>	PC 30/6	жёлтый/чёрный	пачка 100 штук	L2	PC-30006PV40.L2
<b>1221</b>	PC 30/6	жёлтый/чёрный	пачка 100 штук	L3	PC-30006PV40.L3
<b>1222</b>	PC 30/6	жёлтый/чёрный	пачка 100 штук	PE	PC-30006PV40.PE
<b>1223</b>	PC 40/6	жёлтый/чёрный	пачка 100 штук	L1	PC-40006AV40.L1
<b>1224</b>	PC 40/6	жёлтый/чёрный	пачка 100 штук	L2	PC-40006AV40.L2
<b>1225</b>	PC 40/6	жёлтый/чёрный	пачка 100 штук	L3	PC-40006AV40.L3
<b>1226</b>	PC 40/6	жёлтый/чёрный	пачка 100 штук	PE	PC-40006AV40.PE

 [ПОДРОБНОЕ ОПИСАНИЕ ПРОДУКТА НА СТРАНИЦЕ 34-35](#)



## ГРАВИРОВАННЫЕ ТАБЛИЧКИ



	ТИП	ОПИСАНИЕ	УПАКОВКА	ИНДЕКС
<b>1227</b>	PGL	набор гравированных табличек	комплект	PGL-GRAV
<b>1228</b>	PGL	гравированные таблички из ламината согласно проекту А3	лист А3	PGL-GRAV-A3
<b>1229</b>	PGL	гравированные таблички из ламината согласно проекту А4	лист А4	PGL-GRAV-A4
<b>1230</b>	PGA	набор гравированных алюминиевых табличек	комплект	PGA-GRAV
<b>1231</b>	PGS	набор гравированных табличек	комплект	PGS-GRAV
<b>1232</b>	PGS	стальная табличка 85 x 54 мм гравированная	1 штука	PGS-85X54

 [ПОДРОБНОЕ ОПИСАНИЕ ПРОДУКТА НА СТРАНИЦЕ 36-37](#)



## PGH - КРЕПЛЕНИЯ ДЛЯ ТАБЛИЧЕК



	ТИП	ОПИСАНИЕ	УПАКОВКА	ИНДЕКС
<b>1233</b>	PGH	стальной держатель 80 x 20 мм для гравированной таблички	1 штука	PGH08020
<b>1234</b>	PGH	стальной держатель 110 x 30 мм для гравированной таблички	1 штука	PGH11030

 [ПОДРОБНОЕ ОПИСАНИЕ ПРОДУКТА НА СТРАНИЦЕ 38](#)



## PS - МАРКИРОВКА КОМПОНЕНТОВ



	ТИП	ОПИСАНИЕ	УПАКОВКА	ИНДЕКС
<b>1235</b>	PS20/06	маркер белый 1/3 мод.: - (20 шт.)	пачка 20 штук	PS-20006AB90.-
<b>1236</b>	PS20/06	маркер белый 1/3 мод.: точка (20 шт.)	пачка 20 штук	PS-20006AB90..
<b>1237</b>	PS20/06	маркер белый 1/3 мод.: / (20 шт.)	пачка 20 штук	PS-20006AB90./
<b>1238</b>	PS20/06	маркер белый 1/3 мод.: ?	пачка 20 штук	PS-20006AB90.?<



	ТИП	ОПИСАНИЕ	УПАКОВКА	ИНДЕКС
1239	PS20/06	маркер белый 1/3 мод.: + (20 шт.)	пачка 20 штук	PS-20006AB90.+
1240	PS20/06	маркер белый 1/3 мод.: 0 (50 шт.)	пачка 50 штук	PS-20006AB90.0
1241	PS20/06	маркер белый 1/3 мод.: 1 (50 шт.)	пачка 50 штук	PS-20006AB90.1
1242	PS20/06	маркер белый 1/3 мод.: 2 (50 шт.)	пачка 50 штук	PS-20006AB90.2
1243	PS20/06	маркер белый 1/3 мод.: 3 (50 шт.)	пачка 50 штук	PS-20006AB90.3
1244	PS20/06	маркер белый 1/3 мод.: 4 (50 шт.)	пачка 50 штук	PS-20006AB90.4
1245	PS20/06	маркер белый 1/3 мод.: 5 (50 шт.)	пачка 50 штук	PS-20006AB90.5
1246	PS20/06	маркер белый 1/3 мод.: 6 (50 шт.)	пачка 50 штук	PS-20006AB90.6
1247	PS20/06	маркер белый 1/3 мод.: 7 (50 шт.)	пачка 50 штук	PS-20006AB90.7
1248	PS20/06	маркер белый 1/3 мод.: 8 (50 шт.)	пачка 50 штук	PS-20006AB90.8
1249	PS20/06	маркер белый 1/3 мод.: 9 (50 шт.)	пачка 50 штук	PS-20006AB90.9
1250	PS20/06	маркер белый 1/3 мод.: A (20 шт.) (20 шт.)	пачка 20 штук	PS-20006AB90.A
1251	PS20/06	маркер белый 1/3 мод.: B (20 шт.)	пачка 20 штук	PS-20006AB90.B
1252	PS20/06	маркер белый 1/3 мод.: C (20 шт.)	пачка 20 штук	PS-20006AB90.C
1253	PS20/06	маркер белый 1/3 мод.: D (20 шт.)	пачка 20 штук	PS-20006AB90.D
1254	PS20/06	маркер белый 1/3 мод.: E (20 шт.)	пачка 20 штук	PS-20006AB90.E
1255	PS20/06	маркер белый 1/3 мод.: F (20 шт.)	пачка 20 штук	PS-20006AB90.F
1256	PS20/06	маркер белый 1/3 мод.: G (20 шт.)	пачка 20 штук	PS-20006AB90.G
1257	PS20/06	маркер белый 1/3 мод.: $\perp$	пачка 20 штук	PS-20006AB90.GRD
1258	PS20/06	маркер белый 1/3 мод.: H (20 шт.)	пачка 20 штук	PS-20006AB90.H
1259	PS20/06	маркер белый 1/3 мод.: I (20 шт.)	пачка 20 штук	PS-20006AB90.I
1260	PS20/06	маркер белый 1/3 мод.: J (20 шт.)	пачка 20 штук	PS-20006AB90.J
1261	PS20/06	маркер белый 1/3 мод.: K (20 шт.)	пачка 20 штук	PS-20006AB90.K
1262	PS20/06	маркер белый 1/3 мод.: L (20 шт.)	пачка 20 штук	PS-20006AB90.L
1263	PS20/06	маркер белый 1/3 мод.: M (20 шт.)	пачка 20 штук	PS-20006AB90.M
1264	PS20/06	маркер белый 1/3 мод.: N (20 шт.)	пачка 20 штук	PS-20006AB90.N
1265	PS20/06	маркер белый 1/3 мод.: O (20 шт.)	пачка 20 штук	PS-20006AB90.O
1266	PS20/06	маркер белый 1/3 мод.: P (20 шт.)	пачка 20 штук	PS-20006AB90.P
1267	PS20/06	маркер белый 1/3 мод.: Q (20 шт.)	пачка 20 штук	PS-20006AB90.Q
1268	PS20/06	маркер белый 1/3 мод.: R (20 шт.)	пачка 20 штук	PS-20006AB90.R
1269	PS20/06	маркер белый 1/3 мод.: S (20 шт.)	пачка 20 штук	PS-20006AB90.S
1270	PS20/06	маркер белый 1/3 мод.: sinus (20 шт.)	пачка 20 штук	PS-20006AB90.SINUS
1271	PS20/06	маркер белый 1/3 мод.: T (20 шт.)	пачка 20 штук	PS-20006AB90.T
1272	PS20/06	маркер белый 1/3 мод.: U (20 шт.)	пачка 20 штук	PS-20006AB90.U
1273	PS20/06	маркер белый 1/3 мод.: V (20 шт.)	пачка 20 штук	PS-20006AB90.V
1274	PS20/06	маркер белый 1/3 мод.: W (20 шт.)	пачка 20 штук	PS-20006AB90.W
1275	PS20/06	маркер белый 1/3 мод.: X (20 шт.)	пачка 20 штук	PS-20006AB90.X
1276	PS20/06	маркер белый 1/3 мод.: Y (20 шт.)	пачка 20 штук	PS-20006AB90.Y
1277	PS20/06	маркер белый 1/3 мод.: Z (20 шт.)	пачка 20 штук	PS-20006AB90.Z
1278	PS20/17	PS20/17.5 мм белый: чистый (20 шт.)	пачка 20 штук	PS-20018AN9
1279	PS20/27	PS20/27 белый 1,5 мод чистый (20 шт.)	пачка 20 штук	PS-20027AN9
1280	PS20/35	PS20/35.0 мм белый: чистый (20 шт.)	пачка 20 штук	PS-20035AN9
1281	PS20/52	PS20/52.5 мм белый: чистый (20 шт.)	пачка 20 штук	PS-20053AN9
1282	PS20/00	профиль PS белый в нарезке по 1м	10 метров	PS-20000KN9

▶ [ПОДРОБНОЕ ОПИСАНИЕ ПРОДУКТА НА СТРАНИЦЕ 39](#)

#### ■ ПРОЗРАЧНЫЕ МАРКЕРЫ PS

	ТИП	ОПИСАНИЕ	УПАКОВКА	ИНДЕКС
1283	PS20/17	PS20/17.5 мм прозрачный (20 шт.)	пачка 20 штук	PS-20018AT
1284	PS20/27	PS20/27 мм прозрачный (20 шт.)	пачка 20 штук	PS-20027AT
1285	PS20/35	PS20/35.0 мм прозрачный (20 шт.)	пачка 20 штук	PS-20035AT
1286	PS20/52	PS20/52.5 мм прозрачный (20 шт.)	пачка 20 штук	PS-20053AT
1287	PS20/00	профиль PS прозрачный в нарезке по 1м	10 метров	PS-20000KT

▶ [ПОДРОБНОЕ ОПИСАНИЕ ПРОДУКТА НА СТРАНИЦЕ 39](#)



## ■ БАЗОВЫЕ ПРОФИЛИ ДЛЯ МАРКЕРОВ PS

	ТИП	ОПИСАНИЕ	УПАКОВКА	ИНДЕКС
<b>1288</b>	PS-20	профиль базовый белый	10 x 1 м	PS-20BPS
<b>1289</b>	PS-20	профиль базовый чёрный	10 x 1 м	PS-20BPV

▶ [ПОДРОБНОЕ ОПИСАНИЕ ПРОДУКТА НА СТРАНИЦЕ 39](#)

## ■ ЗАКЛЁПКИ ДЛЯ МОНТАЖА БАЗОВОГО ПРОФИЛЯ

	ТИП	ОПИСАНИЕ	УПАКОВКА	ИНДЕКС
<b>1290</b>	PS-R6	заклёпка г6 белый	пачка 100 штук	PS-R6
<b>1291</b>	PS-R7	заклёпка г7 белый	пачка 100 штук	PS-R7

▶ [ПОДРОБНОЕ ОПИСАНИЕ ПРОДУКТА НА СТРАНИЦЕ 39](#)

## **i** PF - ЯРЛЫЧКИ ДЛЯ МАРКЕРОВ



	ТИП	ОПИСАНИЕ	УПАКОВКА	ИНДЕКС
<b>1292</b>	PF 10/15	бело-жёлтые ярлычки 4.6 x 15 мм	10 листов x 792 штуки	PF-10015KT49
<b>1293</b>	PF 10/21	бело-жёлтые ярлычки 4.6 x 21 мм	10 листов x 594 штуки	PF-10021KT49
<b>1294</b>	PF 20/18	бело-жёлтые ярлычки 9.5 x 17.5 мм	10 листов x 352 штуки	PF-20018KT49

▶ [ПОДРОБНОЕ ОПИСАНИЕ ПРОДУКТА НА СТРАНИЦЕ 40](#)

## **i** PFC - КАРТЫ С ЯРЛЫЧКАМИ



	ТИП	ОПИСАНИЕ	УПАКОВКА	ИНДЕКС
<b>1295</b>	PFC042	карты жёлтые с ярлычками 4.2 x 12 мм	коробка 25 карт x 21 ярлычок	PFC04212KA4
<b>1296</b>	PFC042	карты белые с ярлычками 4.2 x 12 мм	коробка 25 карт x 21 ярлычок	PFC04212KA9
<b>1297</b>	PFC042	карты жёлтые с ярлычками 4.2 x 15 мм	коробка 25 карт x 21 ярлычок	PFC04215KA4
<b>1298</b>	PFC042	карты белые с ярлычками 4.2 x 15 мм	коробка 25 карт x 21 ярлычок	PFC04215KA9
<b>1299</b>	PFC042	карты жёлтые с ярлычками 4.2 x 18 мм	коробка 25 карт x 21 ярлычок	PFC04218KA4
<b>1300</b>	PFC042	карты белые с ярлычками 4.2 x 18 мм	коробка 25 карт x 21 ярлычок	PFC04218KA9
<b>1301</b>	PFC042	карты жёлтые с ярлычками 4.2 x 21 мм	коробка 25 карт x 21 ярлычок	PFC04221KA4
<b>1302</b>	PFC042	карты белые с ярлычками 4.2 x 21 мм	коробка 25 карт x 21 ярлычок	PFC04221KA9
<b>1303</b>	PFC042	карты жёлтые с ярлычками 4.2 x 30 мм	коробка 25 карт x 21 ярлычок	PFC04230KA4
<b>1304</b>	PFC042	карты белые с ярлычками 4.2 x 30 мм	коробка 25 карт x 21 ярлычок	PFC04230KA9
<b>1305</b>	PFC075	карты жёлтые с маркерами 7.5 x 33 мм	коробка 25 карт x 9 маркеров	PFC07533KA4
<b>1306</b>	PFC075	карты белые с маркерами 7.5 x 33 мм	коробка 25 карт x 9 маркеров	PFC07533KA9
<b>1307</b>	PFC095	карты жёлтые с маркерами 9.5 x 18 мм	коробка 25 карт x 20 маркеров	PFC09518KA4
<b>1308</b>	PFC095	карты белые с маркерами 9.5 x 18 мм	коробка 25 карт x 20 маркеров	PFC09518KA9
<b>1309</b>	PFC095	карты жёлтые с маркерами 9.5 x 40 мм	коробка 25 карт x 8 маркеров	PFC09540KA4
<b>1310</b>	PFC095	карты белые с маркерами 9.5 x 40 мм	коробка 25 карт x 8 маркеров	PFC09540KA9
<b>1311</b>	PFC095	карты жёлтые с маркерами 9.5 x 80 мм	коробка 25 карт x 4 маркеры	PFC09580KA4
<b>1312</b>	PFC095	карты белые с маркерами 9.5 x 80 мм	коробка 25 карт x 4 маркеры	PFC09580KA9
<b>1313</b>	PFC070	карты белые с ярлычками 14 x 7 мм	коробка 25 карт x 25 ярлычок	PFC07014KA9
<b>1314</b>	PFC127	карты белые с ярлычками 12.7 x 25.4 мм	коробка 25 карт x 9 ярлычок	PFC12726KA9
<b>1315</b>	PFC450	карты белые с ярлычками 45 x 80 мм	коробка 25 карт x 1 ярлычка	PFC45080KA9
<b>1316</b>	PFC850	таблички маркировочные белые 85 x 55 мм	коробка 100 штук	PFC85055KA9
<b>1317</b>	PFCA850	самоклеющиеся таблички маркировочные белые 85 x 55 мм	коробка 100 штук	PFCA85055KA9

▶ [ПОДРОБНОЕ ОПИСАНИЕ ПРОДУКТА НА СТРАНИЦЕ 40](#)



## PP - ПЛОСКИЙ ПРОФИЛЬ ДЛЯ МАРКЕРОВ



	ТИП	ОПИСАНИЕ	УПАКОВКА	ИНДЕКС
<b>1318</b>	PP-046	профиль-вкладыш 4.6 мм жёлтый	диск 15 метров	PP-04600SN4
<b>1319</b>	PP-046	профиль-вкладыш 4.6 мм белый	диск 15 метров	PP-04600SN9
<b>1320</b>	PP-063	профиль для соединений Phoenix Contact белый	диск 15 метров	PP-06300SN9
<b>1321</b>	PP-09	профиль-вкладыш 9.0 мм жёлтый	диск 20 метров	PP-09000SN4
<b>1322</b>	PP-09	профиль-вкладыш 9.0 мм белый	диск 20 метров	PP-09000SN9
<b>1323</b>	PP-10	профиль для коннекторов Entrelec белый	диск 15 метров	PP-10000SN9
<b>1324</b>	PP-110	профиль для коннекторов Wago (TopJobs) белый	диск 12 метров	PP-11000SN9
<b>1325</b>	PPA	профиль самоклеящийся 9.0 мм жёлтый	10 метров	PPA09000SN4
<b>1326</b>	PPA	профиль самоклеящийся 9.0 мм белый	10 метров	PPA09000SN9
<b>1327</b>	PPAZ	безгалогеновый профиль самоклеящийся жёлтый	10 метров	PPZA09000SN4
<b>1328</b>	PPAZ	безгалогеновый профиль самоклеящийся белый	10 метров	PPZA09000SN9

[▶ ПОДРОБНОЕ ОПИСАНИЕ ПРОДУКТА НА СТРАНИЦЕ 42](#)



## PFA - САМОКЛЕЯЩИЕСЯ ЯРЛЫЧКИ НА АППАРАТЫ



	ТИП	ОПИСАНИЕ	УПАКОВКА	ИНДЕКС
<b>1329</b>	PFA 20/18	самоклеющиеся ярлычку жёлтые 9.5 x 17.5 мм	10 листов x 352 штуки	PFA20018KT4
<b>1330</b>	PFA 20/18	самоклеющиеся ярлычку белые 9.5 x 17.5 мм	10 листов x 352 штуки	PFA20018KT9

[▶ ПОДРОБНОЕ ОПИСАНИЕ ПРОДУКТА НА СТРАНИЦЕ 42](#)



## CAS/PAM - АКСЕССУАРЫ ДЛЯ ОДНОЗНАКОВЫХ МАРКЕРОВ



	ТИП	ОПИСАНИЕ	УПАКОВКА	ИНДЕКС
<b>1331</b>	CAS	кассета синяя для PA-1 пустая	1 штука	CAS-500E
<b>1332</b>	CAS	кассета синяя для PA-1 с рад-4м	1 штука	CAS-500EP
<b>1333</b>	CAS	кассета синяя с марк. PA спец. набор	1 штука	CAS-500M
<b>1334</b>	CAS	кассета синяя с PA и рад-4м	1 штука	CAS-500MP
<b>1335</b>	CAS	кассета синяя PA и PAD5 жёлтый 0-9	1 штука	CAS-500MP40.0-9
<b>1336</b>	CAS	кассета синяя PA1 и PAD5 белый 0-9	1 штука	CAS-500MP90.0-9
<b>1337</b>	CAS	кассета красно-синяя с маркерами	1 штука	CAS-550M
<b>1338</b>	CAS	кассета двусторонняя PA02/PA10+PAD 4м	1 штука	CAS-550MP
<b>1339</b>	CAS	кассета красная для PA-02 пустая	1 штука	CAS-600E
<b>1340</b>	CAS	кассета красная для PA-02 с PAD-3м	1 штука	CAS-600EP
<b>1341</b>	CAS	кассета красная с марк. PA02 спец. набор	1 штука	CAS-600M
<b>1342</b>	CAS	кассета красная с PA 02 и PAD-3м	1 штука	CAS-600MP
<b>1343</b>	PAM	PA-магазин красный	1 штука	PAM-02E
<b>1344</b>	PAM	PA-магазин красный с инструментом PAV	1 штука	PAM-02EP
<b>1345</b>	PAM	PA-магазин синий	1 штука	PAM-10E
<b>1346</b>	PAM	PA-магазин синий с инструментом rav	1 штука	PAM-10EP
<b>1347</b>	PCG	инструмент для PC	2 штуки	PCG

[▶ ПОДРОБНОЕ ОПИСАНИЕ ПРОДУКТА НА СТРАНИЦЕ 43](#)





	ТИП	ОПИСАНИЕ	СИМВОЛ	ИНДЕКС
1348	MDH 2002	держатель для MD-02: красный для PA 02		MDH2002
1349	MDH2002-S	держатель с 20 MD-02 + маркеры PA-02		MDH2002-S
1350	MD 02	спица монтажная MD 02 красная пустая (20 шт.)		MD-02
1351	MD 02	набор MD 02 с маркерами PA 02 (20 x 25 шт.)		MD-02S
1352	MD 02	спица монтажная с маркерами PA-02 (10 штук)	минус	MD-02003--40.-
1353	MD 02	спица монтажная с маркерами PA-02 (10 штук)	точка	MD-02003--40..
1354	MD 02	спица монтажная с маркерами PA-02 (10 штук)	/	MD-02003--40./
1355	MD 02	спица монтажная с маркерами PA-02 (10 штук)	двоеточие	MD-02003--40.:
1356	MD 02	спица монтажная с маркерами PA-02 (10 штук)	плюс	MD-02003--40.+
1357	MD 02	спица монтажная с маркерами PA-02 (10 штук)	=	MD-02003--40.=
1358	MD 02	спица монтажная с маркерами PA-02 (10 штук)	0	MD-02003--40.0
1359	MD 02	спица монтажная с маркерами PA-02 (10 штук)	1	MD-02003--40.1
1360	MD 02	спица монтажная с маркерами PA-02 (10 штук)	2	MD-02003--40.2
1361	MD 02	спица монтажная с маркерами PA-02 (10 штук)	3	MD-02003--40.3
1362	MD 02	спица монтажная с маркерами PA-02 (10 штук)	4	MD-02003--40.4
1363	MD 02	спица монтажная с маркерами PA-02 (10 штук)	5	MD-02003--40.5
1364	MD 02	спица монтажная с маркерами PA-02 (10 штук)	6	MD-02003--40.6
1365	MD 02	спица монтажная с маркерами PA-02 (10 штук)	7	MD-02003--40.7
1366	MD 02	спица монтажная с маркерами PA-02 (10 штук)	8	MD-02003--40.8
1367	MD 02	спица монтажная с маркерами PA-02 (10 штук)	9	MD-02003--40.9
1368	MD 02	спица монтажная с маркерами PA-02 (10 штук)	A	MD-02003--40.A
1369	MD 02	спица монтажная с маркерами PA-02 (10 штук)	B	MD-02003--40.B
1370	MD 02	спица монтажная с маркерами PA-02 (10 штук)	C	MD-02003--40.C
1371	MD 02	спица монтажная с маркерами PA-02 (10 штук)	D	MD-02003--40.D
1372	MD 02	спица монтажная с маркерами PA-02 (10 штук)	E	MD-02003--40.E
1373	MD 02	спица монтажная с маркерами PA-02 (10 штук)	F	MD-02003--40.F
1374	MD 02	спица монтажная с маркерами PA-02 (10 штук)	G	MD-02003--40.G
1375	MD 02	спица монтажная с маркерами PA-02 (10 штук)	H	MD-02003--40.H
1376	MD 02	спица монтажная с маркерами PA-02 (10 штук)	I	MD-02003--40.I
1377	MD 02	спица монтажная с маркерами PA-02 (10 штук)	J	MD-02003--40.J
1378	MD 02	спица монтажная с маркерами PA-02 (10 штук)	K	MD-02003--40.K
1379	MD 02	спица монтажная с маркерами PA-02 (10 штук)	L	MD-02003--40.L
1380	MD 02	спица монтажная с маркерами PA-02 (10 штук)	M	MD-02003--40.M
1381	MD 02	спица монтажная с маркерами PA-02 (10 штук)	⚡	MD-02003--40.MASA
1382	MD 02	спица монтажная с маркерами PA-02 (10 штук)	N	MD-02003--40.N
1383	MD 02	спица монтажная с маркерами PA-02 (10 штук)	O	MD-02003--40.O
1384	MD 02	спица монтажная с маркерами PA-02 (10 штук)	P	MD-02003--40.P
1385	MD 02	спица монтажная с маркерами PA-02 (10 штук)	Q	MD-02003--40.Q
1386	MD 02	спица монтажная с маркерами PA-02 (10 штук)	R	MD-02003--40.R
1387	MD 02	спица монтажная с маркерами PA-02 (10 штук)	S	MD-02003--40.S
1388	MD 02	спица монтажная с маркерами PA-02 (10 штук)	T	MD-02003--40.T
1389	MD 02	спица монтажная с маркерами PA-02 (10 штук)	U	MD-02003--40.U
1390	MD 02	спица монтажная с маркерами PA-02 (10 штук)	V	MD-02003--40.V
1391	MD 02	спица монтажная с маркерами PA-02 (10 штук)	W	MD-02003--40.W
1392	MD 02	спица монтажная с маркерами PA-02 (10 штук)	X	MD-02003--40.X
1393	MD 02	спица монтажная с маркерами PA-02 (10 штук)	Y	MD-02003--40.Y
1394	MD 02	спица монтажная с маркерами PA-02 (10 штук)	Z	MD-02003--40.Z
1395	MD 02	спица монтажная с маркерами PA-02 (10 штук)	0,1,2,3,4,5,6,7,8,9	MD-02S40.0-9
1396	MDH 2010	держатель для MD-10: синий для PA 1		MDH2010
1397	MDH2010-S	держатель с 20 MD-10 + маркеры PA-1		MDH2010-S
1398	MD 10	спица монтажная MD 10 синяя пустая (20 шт.)		MD-10
1399	MD 10	набор MD 10 с маркерами PA 1 (20 x 25 шт.)		MD-10S
1400	MD 10	спица монтажная с маркерами PA-1 (10 штук)	минус	MD-10003--40.-
1401	MD 10	спица монтажная с маркерами PA-1 (10 штук)	точка	MD-10003--40..
1402	MD 10	спица монтажная с маркерами PA-1 (10 штук)	/	MD-10003--40./
1403	MD 10	спица монтажная с маркерами PA-1 (10 штук)	двоеточие	MD-10003--40.:
1404	MD 10	спица монтажная с маркерами PA-1 (10 штук)	плюс	MD-10003--40.+



	ТИП	ОПИСАНИЕ	СИМВОЛ	ИНДЕКС
1405	MD 10	сплица монтажная с маркерами PA-1 (10 штук)	=	MD-10003--40.=
1406	MD 10	сплица монтажная с маркерами PA-1 (10 штук)	0	MD-10003--40.0
1407	MD 10	сплица монтажная с маркерами PA-1 (10 штук)	1	MD-10003--40.1
1408	MD 10	сплица монтажная с маркерами PA-1 (10 штук)	2	MD-10003--40.2
1409	MD 10	сплица монтажная с маркерами PA-1 (10 штук)	3	MD-10003--40.3
1410	MD 10	сплица монтажная с маркерами PA-1 (10 штук)	4	MD-10003--40.4
1411	MD 10	сплица монтажная с маркерами PA-1 (10 штук)	5	MD-10003--40.5
1412	MD 10	сплица монтажная с маркерами PA-1 (10 штук)	6	MD-10003--40.6
1413	MD 10	сплица монтажная с маркерами PA-1 (10 штук)	7	MD-10003--40.7
1414	MD 10	сплица монтажная с маркерами PA-1 (10 штук)	8	MD-10003--40.8
1415	MD 10	сплица монтажная с маркерами PA-1 (10 штук)	9	MD-10003--40.9
1416	MD 10	сплица монтажная с маркерами PA-1 (10 штук)	A	MD-10003--40.A
1417	MD 10	сплица монтажная с маркерами PA-1 (10 штук)	B	MD-10003--40.B
1418	MD 10	сплица монтажная с маркерами PA-1 (10 штук)	C	MD-10003--40.C
1419	MD 10	сплица монтажная с маркерами PA-1 (10 штук)	D	MD-10003--40.D
1420	MD 10	сплица монтажная с маркерами PA-1 (10 штук)	E	MD-10003--40.E
1421	MD 10	сплица монтажная с маркерами PA-1 (10 штук)	F	MD-10003--40.F
1422	MD 10	сплица монтажная с маркерами PA-1 (10 штук)	G	MD-10003--40.G
1423	MD 10	сплица монтажная с маркерами PA-1 (10 штук)	H	MD-10003--40.H
1424	MD 10	сплица монтажная с маркерами PA-1 (10 штук)	I	MD-10003--40.I
1425	MD 10	сплица монтажная с маркерами PA-1 (10 штук)	J	MD-10003--40.J
1426	MD 10	сплица монтажная с маркерами PA-1 (10 штук)	K	MD-10003--40.K
1427	MD 10	сплица монтажная с маркерами PA-1 (10 штук)	L	MD-10003--40.L
1428	MD 10	сплица монтажная с маркерами PA-1 (10 штук)	M	MD-10003--40.M
1429	MD 10	сплица монтажная с маркерами PA-1 (10 штук)	⏚	MD-10003--40.GRD
1430	MD 10	сплица монтажная с маркерами PA-1 (10 штук)	N	MD-10003--40.N
1431	MD 10	сплица монтажная с маркерами PA-1 (10 штук)	O	MD-10003--40.O
1432	MD 10	сплица монтажная с маркерами PA-1 (10 штук)	P	MD-10003--40.P
1433	MD 10	сплица монтажная с маркерами PA-1 (10 штук)	Q	MD-10003--40.Q
1434	MD 10	сплица монтажная с маркерами PA-1 (10 штук)	R	MD-10003--40.R
1435	MD 10	сплица монтажная с маркерами PA-1 (10 штук)	S	MD-10003--40.S
1436	MD 10	сплица монтажная с маркерами PA-1 (10 штук)	T	MD-10003--40.T
1437	MD 10	сплица монтажная с маркерами PA-1 (10 штук)	U	MD-10003--40.U
1438	MD 10	сплица монтажная с маркерами PA-1 (10 штук)	V	MD-10003--40.V
1439	MD 10	сплица монтажная с маркерами PA-1 (10 штук)	W	MD-10003--40.W
1440	MD 10	сплица монтажная с маркерами PA-1 (10 штук)	X	MD-10003--40.X
1441	MD 10	сплица монтажная с маркерами PA-1 (10 штук)	Y	MD-10003--40.Y
1442	MD 10	сплица монтажная с маркерами PA-1 (10 штук)	Z	MD-10003--40.Z
1443	MD 10	сплица монтажная с маркерами PA-1 (10 штук)	0,1,2,3,4,5,6,7,8,9	MD-10S40.0-9

▶ [ПОДРОБНОЕ ОПИСАНИЕ ПРОДУКТА НА СТРАНИЦЕ 44](#)



## PSK - КОРОБКА ДЛЯ ОДНОЗНАКОВЫХ МАРКЕРОВ



	ТИП	ОПИСАНИЕ	УПАКОВКА	ИНДЕКС
1444	PSK	пустая коробка 12 перегородок	1 штука	PSK12000
1445	PSK	пустая коробка 12 перегородок с марк. PA	1 штука	PSK12001
1446	PSK	пустая коробка 12 перегородок с марк. PA02 (0-9,+,-) x 200 шт.	1 штука	PSK12001-PA02
1447	PSK	пустая коробка 12 перегородок с марк. PA1 (0-9,+,-) x 200 шт.	1 штука	PSK12001-PA1
1448	PSK	пустая коробка 18 перегородок	1 штука	PSK18000
1449	PSK	коробка 18 перегородок с марк. PA	1 штука	PSK18001
1450	PSK	пустая коробка 18 перегородок с марк. PA02 (0-9,+,-,L1, L2, L3, N, PE, MASA) x 200 шт.	1 штука	PSK18001-PA02
1451	PSK	пустая коробка 18 перегородок с марк. PA1 (0-9,+,-,L1, L2, L3, N, PE, MASA) x 200 шт.	1 штука	PSK18001-PA1

▶ [ПОДРОБНОЕ ОПИСАНИЕ ПРОДУКТА НА СТРАНИЦЕ 45](#)







## SRP - СТАЛЬНАЯ КОРОБКА ДЛЯ ДИСКОВ



	ТИП	ОПИСАНИЕ	УПАКОВКА	ИНДЕКС
1452	SRC	коробка картонная для дисков	1 штука	SRC-T
1453	SRP	коробка стальная для дисков	1 штука	SRP

▶ ПОДРОБНОЕ ОПИСАНИЕ ПРОДУКТА НА СТРАНИЦЕ 45



## PYD/PAD/PAV/PCG - МОНТАЖНЫЕ ИНСТРУМЕНТЫ ДЛЯ ОДНОЗНАКОВЫХ МАРКЕРОВ



	ТИП	ВЫПОЛНЕНИЕ	УПАКОВКА	ИНДЕКС
1454	PYD-1M	стальной	1 штука	PYD-1M
1455	PYD-1T	тефлоновый (зелёный)	1 штука	PYD-1T
1456	PAD-3M	стальной	1 штука	PAD-3M
1457	PAD-3T	тефлоновый (красный)	1 штука	PAD-3T
1458	PAD-4M	стальной	1 штука	PAD-4M
1459	PAD-4T	тефлоновый (синий)	1 штука	PAD-4T
1460	PAD-5M	стальной	1 штука	PAD-5M
1461	PAD-5T	тефлоновый (синий)	1 штука	PAD-5T
1462	PAV 02M	стальной	1 штука	PAV 02M
1463	PAV 10M	стальной	1 штука	PAV 10M

▶ ПОДРОБНОЕ ОПИСАНИЕ ПРОДУКТА НА СТРАНИЦЕ 46



## MTP-F - ФЛОМАСТЕР ВОДОСТОЙКИЙ



	ТИП	ОПИСАНИЕ	УПАКОВКА	ИНДЕКС
1464	MTP-F	фломастер водостойкий 0.35мм	1 штука	MTP-F

▶ ПОДРОБНОЕ ОПИСАНИЕ ПРОДУКТА НА СТРАНИЦЕ 46



## SP - ТРУБКИ ЗАЩИТНЫЕ



	ТИП	ОПИСАНИЕ	УПАКОВКА	ИНДЕКС
1465	SP	SP спираль защитная 8 мм чёрный	1 метр	SP-08100KN0
1466	SP	SP спираль защитная 8 мм зелёный	1 метр	SP-08100KN5
1467	SP	SP спираль защитная 8 мм серая	1 метр	SP-08100KN8
1468	SP	SP спираль защитная 10 мм чёрный	1 метр	SP-10100KN0
1469	SP	SP спираль защитная 10 мм зелёный	1 метр	SP-10100KN5
1470	SP	SP спираль защитная 10 мм серая	1 метр	SP-10100KN8
1471	SP	SP спираль защитная 15 мм чёрный	1 метр	SP-15100KN0
1472	SP	SP спираль защитная 15 мм зелёный	1 метр	SP-15100KN5
1473	SP	SP спираль защитная 15 мм серая	1 метр	SP-15100KN8
1474	SP	SP спираль защитная 20 мм чёрный	1 метр	SP-20100KN0
1475	SP	SP спираль защитная 20 мм зелёный	1 метр	SP-20100KN5
1476	SP	SP спираль защитная 20 мм серая	1 метр	SP-20100KN8
1477	SP	SP спираль защитная 25 мм чёрный	1 метр	SP-25100KN0
1478	SP	SP спираль защитная 25 мм зелёный	1 метр	SP-25100KN5
1479	SP	SP спираль защитная 25 мм серая	1 метр	SP-25100KN8
1480	SP	SP спираль защитная 30 мм чёрный	1 метр	SP-30100KN0
1481	SP	SP спираль защитная 30 мм зелёный	1 метр	SP-30100KN5
1482	SP	SP спираль защитная 30 мм серая	1 метр	SP-30100KN8
1483	SP	SP спираль защитная 40 мм чёрный	1 метр	SP-40100KN0
1484	SP	SP спираль защитная 40 мм зелёный	1 метр	SP-40100KN5



	ТИП	ОПИСАНИЕ	УПАКОВКА	ИНДЕКС
1485	SP	SP спираль защитная 40 мм серая	1 метр	SP-40100KN8
1486	SP	SP спираль защитная 50 мм чёрный	1 метр	SP-50100KN0
1487	SP	SP спираль защитная 50 мм зелёный	1 метр	SP-50100KN5
1488	SP	SP спираль защитная 50 мм серая	1 метр	SP-50100KN8

▶ [ПОДРОБНОЕ ОПИСАНИЕ ПРОДУКТА НА СТРАНИЦЕ 47](#)



## IT - ЭЛЕКТРОИЗОЛЯЦИОННЫЕ ЛЕНТЫ



	ТИП	ОПИСАНИЕ	УПАКОВКА	ИНДЕКС
1489	IT-1	лента электроизоляционная 19 мм x 20 м чёрная	1 штука	IT-1-0
1490	IT-1	лента электроизоляционная 19 мм x 20 м коричневая	1 штука	IT-1-1
1491	IT-1	лента электроизоляционная 19 мм x 20 м красная	1 штука	IT-1-2
1492	IT-1	лента электроизоляционная 19 мм x 20 м жёлтая	1 штука	IT-1-4
1493	IT-1	лента электроизоляционная 19 мм x 20 м жёлто-зелёная	1 штука	IT-1-45
1494	IT-1	лента электроизоляционная 19 мм x 20 м зелёная	1 штука	IT-1-5
1495	IT-1	лента электроизоляционная 19 мм x 20 м синяя	1 штука	IT-1-6
1496	IT-1	лента электроизоляционная 19 мм x 20 м белая	1 штука	IT-1-9
1497	IT-1	лента электроизоляционная 19 мм x 20 м разных цветов	8 штук	IT-1-MIX

▶ [ПОДРОБНОЕ ОПИСАНИЕ ПРОДУКТА НА СТРАНИЦЕ 47](#)



## РКВ - ХОМУТЫ КАБЕЛЬНЫЕ



### СТАНДАРТНЫЕ КАБЕЛЬНЫЕ ХОМУТЫ

	ТИП	ЦВЕТ	УПАКОВКА	ИНДЕКС
1498	РКВ 100 x 2.5	белый	пачка 100 штук	РКВ-10025-9
1499	РКВ 100 x 2.5	чёрный	пачка 100 штук	РКВ-10025-0
1500	РКВ 100 x 2.5	зелёный	пачка 100 штук	РКВ-10025-5
1501	РКВ 100 x 2.5	синий	пачка 100 штук	РКВ-10025-6
1502	РКВ 100 x 2.5	красный	пачка 100 штук	РКВ-10025-2
1503	РКВ 100 x 2.5	жёлтый	пачка 100 штук	РКВ-10025-4
1504	РКВ 140 x 3.6	белый	пачка 100 штук	РКВ-14036-
1505	РКВ 140 x 3.6	чёрный	пачка 100 штук	РКВ-14036-0
1506	РКВ 140 x 3.6	красный	пачка 100 штук	РКВ-14036-2
1507	РКВ 140 x 3.6	разных цветов	пачка 100 штук	РКВ-14036-MIX
1508	РКВ 140 x 3.6	синий	пачка 100 штук	РКВ-14036-6
1509	РКВ 140 x 3.6	зелёный	пачка 100 штук	РКВ-14036-5
1510	РКВ 140 x 3.6	жёлтый	пачка 100 штук	РКВ-14036-4
1511	РКВ 160 x 4.8	белый	пачка 100 штук	РКВ-16048-9
1512	РКВ 160 x 4.8	чёрный	пачка 100 штук	РКВ-16048-0
1513	РКВ 160 x 2.5	белый	пачка 100 штук	РКВ-16025-9
1514	РКВ 160 x 2.5	чёрный	пачка 100 штук	РКВ-16025-0
1515	РКВ 200 x 4.8	белый	пачка 100 штук	РКВ-20048-9
1516	РКВ 200 x 4.8	чёрный	пачка 100 штук	РКВ-20048-0
1517	РКВ 200 x 4.8	зелёный	пачка 100 штук	РКВ-20048-5
1518	РКВ 200 x 4.8	синий	пачка 100 штук	РКВ-20048-6
1519	РКВ 200 x 4.8	красный	пачка 100 штук	РКВ-20048-2
1520	РКВ 200 x 4.8	жёлтый	пачка 100 штук	РКВ-20048-4
1521	РКВ 200 x 3.6	белый	пачка 100 штук	РКВ-20036-9
1522	РКВ 200 x 3.6	чёрный	пачка 100 штук	РКВ-20036-0
1523	РКВ 200 x 2.5	белый	пачка 100 штук	РКВ-20025-9
1524	РКВ 200 x 2.5	чёрный	пачка 100 штук	РКВ-20025-0
1525	РКВ 250 x 4.8	белый	пачка 100 штук	РКВ-25048-9
1526	РКВ 250 x 4.8	чёрный	пачка 100 штук	РКВ-25048-0
1527	РКВ 300 x 4.8	белый	пачка 100 штук	РКВ-30048-9
1528	РКВ 300 x 4.8	чёрный	пачка 100 штук	РКВ-30048-0
1529	РКВ 300 x 4.8	зелёный	пачка 100 штук	РКВ-30048-5



	ТИП	ЦВЕТ	УПАКОВКА	ИНДЕКС
<b>1530</b>	PKB 300 x 4.8	синий	пачка 100 штук	PKB-30048-6
<b>1531</b>	PKB 300 x 4.8	красный	пачка 100 штук	PKB-30048-2
<b>1532</b>	PKB 300 x 4.8	жёлтый	пачка 100 штук	PKB-30048-4
<b>1533</b>	PKB 300 x 2.8	белый	пачка 100 штук	PKB-30028-9
<b>1534</b>	PKB 300 x 2.8	чёрный	пачка 100 штук	PKB-30028-0
<b>1535</b>	PKB 300 x 3.6	белый	пачка 100 штук	PKB-30036-9
<b>1536</b>	PKB 300 x 3.6	чёрный	пачка 100 штук	PKB-30036-0
<b>1537</b>	PKB 370 x 4.8	белый	пачка 100 штук	PKB-37048-9
<b>1538</b>	PKB 370 x 4.8	чёрный	пачка 100 штук	PKB-37048-0
<b>1539</b>	PKB 430 x 4.8	белый	пачка 100 штук	PKB-43048-9
<b>1540</b>	PKB 430 x 4.8	чёрный	пачка 100 штук	PKB-43048-0

▶ [ПОДРОБНОЕ ОПИСАНИЕ ПРОДУКТА НА СТРАНИЦЕ 48](#)

#### ■ ХОМУТЫ ПОВЫШЕННОЙ ПРОЧНОСТИ

	ТИП	ЦВЕТ	УПАКОВКА	ИНДЕКС
<b>1541</b>	PKB 300 x 7.6	белый	пачка 100 штук	PKB-30076-9
<b>1542</b>	PKB 300 x 7.6	чёрный	пачка 100 штук	PKB-30076-0
<b>1543</b>	PKB 370 x 7.6	белый	пачка 100 штук	PKB-37076-9
<b>1544</b>	PKB 370 x 7.6	чёрный	пачка 100 штук	PKB-37076-0
<b>1545</b>	PKB 430 x 9.0	белый	пачка 100 штук	PKB-43090-9
<b>1546</b>	PKB 430 x 9.0	чёрный	пачка 100 штук	PKB-43090-0
<b>1547</b>	PKB 530 x 9.0	белый	пачка 100 штук	PKB-53090-9
<b>1548</b>	PKB 530 x 9.0	чёрный	пачка 100 штук	PKB-53090-0
<b>1549</b>	PKB 710 x 9.0	белый	пачка 100 штук	PKB-71090-9
<b>1550</b>	PKB 710 x 9.0	чёрный	пачка 100 штук	PKB-71090-0
<b>1551</b>	PKB 1030 x 12.7	белый	пачка 50 штук	PKB-1030EH-9

▶ [ПОДРОБНОЕ ОПИСАНИЕ ПРОДУКТА НА СТРАНИЦЕ 48](#)

#### ■ СТЯЖКИ ДЛЯ ИСПОЛЬЗОВАНИЯ СНАРУЖИ

	ТИП	ЦВЕТ	УПАКОВКА	ИНДЕКС
<b>1552</b>	PKBS 100 x 2,5	Черный	пачка 100 штук	PKBS-100
<b>1553</b>	PKBS 143 x 3,6	Черный	пачка 100 штук	PKBS-140
<b>1554</b>	PKBS 202 x 4,8	Черный	пачка 100 штук	PKBS-200
<b>1555</b>	PKBS 300 x 4,8	Черный	пачка 100 штук	PKBS-300
<b>1556</b>	PKBS 370 x 4,8	Черный	пачка 100 штук	PKBS-370
<b>1557</b>	PKBS 366 x 7,6	Черный	пачка 100 штук	PKBS-360
<b>1558</b>	PKBS 708 x 9,0	Черный	пачка 100 штук	PKBS-700

▶ [ПОДРОБНОЕ ОПИСАНИЕ ПРОДУКТА НА СТРАНИЦЕ 49](#)

#### ■ ХОМУТЫ ДЛЯ ОБОЗНАЧЕНИЯ

	ТИП	ОПИСАНИЕ	УПАКОВКА	ИНДЕКС
<b>1559</b>	PKB-100FM-B	для обозначения 100 x 2,5 мм белая	пачка 100 штук	PKB-100FM-9
<b>1560</b>	PKB-200WM-B	для обозначения 200 x 4,6 мм белая	пачка 100 штук	PKB-200WM-9

▶ [ПОДРОБНОЕ ОПИСАНИЕ ПРОДУКТА НА СТРАНИЦЕ 49](#)

#### ХОМУТЫ С РЕЗЬБОЙ

	ТИП	ОПИСАНИЕ	УПАКОВКА	ИНДЕКС
<b>1561</b>	PKB-150M4	хомут самозатягивающийся с резьбой м4	пачка 100 штук	PKB-150M4-9
<b>1562</b>	PKB-200M5	хомут самозатягивающийся с резьбой м5	пачка 100 штук	PKB-200M5-9
<b>1563</b>	PKB-300M6	хомут самозатягивающийся с резьбой м6	пачка 100 штук	PKB-300M6-9

[▶ ПОДРОБНОЕ ОПИСАНИЕ ПРОДУКТА НА СТРАНИЦЕ 49](#)

#### ХОМУТЫ ВСТАВНЫЕ

	ТИП	ОПИСАНИЕ	УПАКОВКА	ИНДЕКС
<b>1564</b>	PKB-150SM	хомут вставной 150 x 3,6 мм белый	пачка 100 штук	PKB-150SM-9
<b>1565</b>	PKB-200SM	хомут вставной 200 x 4,8 мм белый	пачка 100 штук	PKB-200SM-9

[▶ ПОДРОБНОЕ ОПИСАНИЕ ПРОДУКТА НА СТРАНИЦЕ 49](#)

#### ХОМУТЫ ДЛЯ МОНТАЖА В КАБЕЛЬНЫХ КАНАЛАХ

	ТИП	ОПИСАНИЕ	УПАКОВКА	ИНДЕКС
<b>1566</b>	PKB-320СТ	320 x 7.6 мм	пачка 100 штук	PKB-320СТ

[▶ ПОДРОБНОЕ ОПИСАНИЕ ПРОДУКТА НА СТРАНИЦЕ 49](#)

#### ДЕРЖАТЕЛИ ДЛЯ КАБЕЛЬНЫХ ХОМУТОВ

	ТИП	ОПИСАНИЕ	УПАКОВКА	ИНДЕКС
<b>1567</b>	PKB-1/4	держатель самоклеящийся 20 x 20 мм белый	пачка 100 штук	PKB-1/4-9
<b>1568</b>	PKB-1/4	держатель самоклеящийся 20 x 20 мм чёрный	пачка 100 штук	PKB-1/4-0
<b>1569</b>	PKB-1/4-KIT	держатель самоклеящийся 20 x 20 мм + хомуты белый	пачка10 штук	PKB-1/4-KIT-9
<b>1570</b>	PKB-1/4-KIT	держатель самоклеящийся 20 x 20 мм + хомуты чёрный	пачка10 штук	PKB-1/4-KIT-0
<b>1571</b>	PKB-2/4	держатель самоклеящийся 28 x 28 мм белый	пачка 100 штук	PKB-2/4-9
<b>1572</b>	PKB-2/4	держатель самоклеящийся 28 x 28 мм чёрный	пачка 100 штук	PKB-2/4-0
<b>1573</b>	PKB-2/4-KIT	держатель самоклеящийся 28 x 28 мм + хомуты белый	пачка10 штук	PKB-2/4-KIT-9
<b>1574</b>	PKB-2/4-KIT	держатель самоклеящийся 28 x 28 мм + хомуты чёрный	пачка10 штук	PKB-2/4-KIT-0
<b>1575</b>	PKB-SM2	седельный держатель 15 x 10 мм белый	пачка 100 штук	PKB-SM2-9
<b>1576</b>	PKB-SM3	седельный держатель 23 x 16 мм белый	пачка 100 штук	PKB-SM3-9
<b>1577</b>	PKB-SM3	седельный держатель 23 x 16 мм белый	пачка 100 штук	PKB-SM3-0

[▶ ПОДРОБНОЕ ОПИСАНИЕ ПРОДУКТА НА СТРАНИЦЕ 50](#)

#### ХОМУТЫ С МЕТАЛЛИЧЕСКИМ ЗАМОЧКОМ

	ТИП	ОПИСАНИЕ	УПАКОВКА	ИНДЕКС
<b>1578</b>	PKB 100MB	100 x 2,5	пачка 100 штук	PKB-10025MB-9
<b>1579</b>	PKB 100MB	100 x 2,5	пачка 100 штук	PKB-10025MB-0
<b>1580</b>	PKB 140MB	140 x 3,5	пачка 100 штук	PKB-14035MB-9
<b>1581</b>	PKB 140MB	140 x 3,5	пачка 100 штук	PKB-14035MB-0
<b>1582</b>	PKB 200MB	200 x 3,5	пачка 100 штук	PKB-20035MB-9
<b>1583</b>	PKB 200MB	200 x 3,5	пачка 100 штук	PKB-20035MB-0
<b>1584</b>	PKB 200MB	200 x 4,5	пачка 100 штук	PKB-20045MB-9
<b>1585</b>	PKB 200MB	200 x 4,5	пачка 100 штук	PKB-20045MB-0
<b>1586</b>	PKB 300MB	300 x 4,5	пачка 100 штук	PKB-30045MB-9
<b>1587</b>	PKB 300MB	300 x 4,5	пачка 100 штук	PKB-30045MB-0
<b>1588</b>	PKB 360MB	360 x 4,5	пачка 100 штук	PKB-36045MB-9
<b>1589</b>	PKB 360MB	360 x 4,5	пачка 100 штук	PKB-36045MB-0

[▶ ПОДРОБНОЕ ОПИСАНИЕ ПРОДУКТА НА СТРАНИЦЕ 50](#)



## ■ ХОМУТЫ-ЛИПУЧКИ

	ТИП	ОПИСАНИЕ	УПАКОВКА	ИНДЕКС
<b>1593</b>	PKB 150 TX	хомуты-липучки 150 x 13 мм	пачка5 штук	PKB-150130TX-0
<b>1594</b>	PKB 150 TX	хомуты-липучки 150 x 13 мм	пачка5 штук	PKB-150130TX-2
<b>1595</b>	PKB 150 TX	хомуты-липучки 150 x 13 мм	пачка5 штук	PKB-150130TX-4
<b>1596</b>	PKB 150 TX	хомуты-липучки 150 x 13 мм	пачка5 штук	PKB-150130TX-5
<b>1597</b>	PKB 150 TX	хомуты-липучки 150 x 13 мм	пачка5 штук	PKB-150130TX-6
<b>1598</b>	PKB 150 TX	хомуты-липучки 150 x 13 мм	пачка5 штук	PKB-150130TX-9
<b>1599</b>	PKB 150 TX	хомуты-липучки 150 x 13 мм	пачка5 штук	PKB-150130TX-MIX

▶ [ПОДРОБНОЕ ОПИСАНИЕ ПРОДУКТА НА СТРАНИЦЕ 50](#)



## PROMARK T-800, MK8 - ПРИНТЕРЫ ТЕРМОПЕРЕНОСЯЩИЕ



	ТИП	ОПИСАНИЕ	УПАКОВКА	ИНДЕКС
<b>1600</b>	MK8	принтер MK8-STD с аксессуарами	1 штука	MK8-STD-III-SET
<b>1601</b>	T-800	принтер PROMARK T-800 с аксессуарами	1 штука	T800-PROMARK

▶ [ПОДРОБНОЕ ОПИСАНИЕ ПРОДУКТА НА СТРАНИЦЕ 52, 54](#)

## ■ PROMARK T-800, MK8 - АКСЕССУАРЫ ДЛЯ ПРИНТЕРА

	ТИП	ОПИСАНИЕ	УПАКОВКА	ИНДЕКС
<b>1602</b>	T-800 и MK8	автоматический подающий механизм для профилей для PROMARK T-800	1 штука	T800-AF
<b>1603</b>	T-800 и MK8	набор нож + ограничитель для PROMARK T-800	1 штука	T800-CU
<b>1604</b>	T-800 и MK8	алюминиевый чемодан для PROMARK T-800	1 штука	T800-NC
<b>1605</b>	T-800 и MK8	направляющая для плоских профилей для PROMARK T-800	1 штука	T800-PA
<b>1606</b>	T-800 и MK8	набор для очистки направляющей пластин для PROMARK T-800	3 штуки	T800-PA-CLEAN
<b>1607</b>	T-800 и MK8	направляющая для профилей для PROMARK T-800	1 штука	T800-TA
<b>1608</b>	T-800 и MK8	набор для очистки направляющей для профилей для PROMARK T-800	3 штуки	T800-TA-CLEAN
<b>1609</b>	T-800 и MK8	подогреватель профилей для PROMARK T-800	1 штука	T800-TW
<b>1610</b>	T-800 и MK8	набор для очистки подогревателя для профилей для PROMARK T-800	3 штуки	T800-TW-CLEAN
<b>1611</b>	T-800 и MK8	стояк для катушек с профилями	1 штука	MK-STV
<b>1612</b>	T-800 и MK8	стойка для маленьких катушек	1 штука	MK-RS3

▶ [ПОДРОБНОЕ ОПИСАНИЕ ПРОДУКТА НА СТРАНИЦЕ 54](#)

## ■ PROMARK T-800, MK8 - ЛЕНТЫ КРАСЯЩИЕ ДЛЯ ПРИНТЕРА

	ТИП	ОПИСАНИЕ	УПАКОВКА	ИНДЕКС
<b>1613</b>	T-800 и MK8	красящая лента для PROMARK T-800 100 м, черная со считывателем	5 шт. в групповой таре	T800-RB-BLACK
<b>1614</b>	T-800 и MK8	красящая лента для PROMARK T-800 85 м, белая со считывателем	5 шт. в групповой таре	T800-RB-WHITE

▶ [ПОДРОБНОЕ ОПИСАНИЕ ПРОДУКТА НА СТРАНИЦЕ 52, 54](#)

**PROMARK T800 , МК8 - КАССЕТЫ С САМОКЛЕЯЩИМИСЯ ЛЕНТАМИ**

	ТИП	ОПИСАНИЕ	УПАКОВКА	ИНДЕКС
<b>1615</b>	T-800 и МК8	самокляющаяся лента шириной 6 мм желтая	30 метров	T800-PL060CN4
<b>1616</b>	T-800 и МК8	самокляющаяся лента шириной 6 мм серебряная	27 метров	T800-PL060CN8
<b>1617</b>	T-800 и МК8	самокляющаяся лента шириной 6 мм белая	30 метров	T800-PL060CN9
<b>1618</b>	T-800 и МК8	самокляющаяся лента шириной 9 мм желтая	30 метров	T800-PL090CN4
<b>1619</b>	T-800 и МК8	самокляющаяся лента шириной 9 мм серебряная	27 метров	T800-PL090CN8
<b>1620</b>	T-800 и МК8	самокляющаяся лента шириной 9 мм белая	30 метров	T800-PL090CN9
<b>1621</b>	T-800 и МК8	самокляющаяся лента шириной 12 мм желтая	30 метров	T800-PL120CN4
<b>1622</b>	T-800 и МК8	самокляющаяся лента шириной 12 мм серебряная	27 метров	T800-PL120CN8
<b>1623</b>	T-800 и МК8	самокляющаяся лента шириной 12 мм белая	30 метров	T800-PL120CN9

[▶ ПОДРОБНОЕ ОПИСАНИЕ ПРОДУКТА НА СТРАНИЦЕ 55](#)

**МК10 - ТЕРМОТРАНСФЕРНЫЙ ПРИНТЕР ДЛЯ МАРКЕРОВ**



	ТИП	ОПИСАНИЕ	УПАКОВКА	ИНДЕКС
<b>1624</b>	МК10	Принтер МК10 с аксессуарами	1 штука	МК10-SET
<b>1625</b>	МК10	Принтер МК10 с аксессуарами, с двумя головками	1 штука	МК10-DH-SET

[▶ ПОДРОБНОЕ ОПИСАНИЕ ПРОДУКТА НА СТРАНИЦЕ 58, 60](#)

**МК10 - АКСЕССУАРЫ ДЛЯ ПРИНТЕРОВ**

	ТИП	ОПИСАНИЕ	УПАКОВКА	ИНДЕКС
<b>1626</b>	МК10	перфоратор для МК10	1 штука	МК10-PU
<b>1627</b>	МК10	черная красящая лента шириной 25 мм и длиной 360 м черная	1 штука	МК10-RB-R7125
<b>1628</b>	МК10	черная красящая лента шириной 38 мм и длиной 360 м черная	1 штука	МК10-RB-R7138
<b>1629</b>	МК	стойка для катушек с профилями	1 штука	МК-STV
<b>1630</b>	МК	стойка для маленьких катушек	1 штука	МК-RS3

[▶ ПОДРОБНОЕ ОПИСАНИЕ ПРОДУКТА НА СТРАНИЦЕ 60](#)

**ПЛОТТЕРЫ: МК100, МК500**



	ТИП	ОПИСАНИЕ	УПАКОВКА	ИНДЕКС
<b>1631</b>	МК500	плоттер МК500 с ПО	1 штука	МК500-UNI
<b>1632</b>	МК100	плоттер МК100 с ПО с рабочей областью А4	1 штука	МК100-BASIC

[▶ ПОДРОБНОЕ ОПИСАНИЕ ПРОДУКТА НА СТРАНИЦЕ 62,66](#)

**АКСЕССУАРЫ ДЛЯ ПЛОТТЕРОВ МК100 И МК500**

	ТИП	ОПИСАНИЕ	УПАКОВКА	ИНДЕКС
<b>1633</b>	МК500	головка стержня для МК500	1 штука	МК500-PH
<b>1634</b>	МК500	Набор: 4 прокладки + 10 плиток	1 штука	МК500-SK
<b>1635</b>	МК500	набор для очистки + стержень 0.35 мм	1 штука	МК500-STARTER-KIT
<b>1636</b>	МК500	Адаптер питания для МК500	1 штука	МК500-POWER

[▶ ПОДРОБНОЕ ОПИСАНИЕ ПРОДУКТА НА СТРАНИЦЕ 67](#)



	ТИП	ОПИСАНИЕ	УПАКОВКА	ИНДЕКС
1637	МК-CF	картриджи с чистящей жидкостью (2 x 10 ml.)	1 штука	МК-CF
1638	МК-CK	набор для очистки МК-CF + МК-CU	1 штука	МК-CK
1639	МК-CLEAN	жидкость для очистки стержней (30 ml.)	1 штука	МК-CLEAN
1640	МК-INK	водостойкие чернила для плоттера, бутылка (30 ml)	1 штука	МК-INK
1641	МК-INK-REFILL	чернила в картриджах (5 x 1 ml.)	1 штука	МК-INK-REFILL
1642	МК-INK-ZEREX	водостойкие чернила для безгалогенных маркеров (30ml.)	1 штука	МК-INK-ZEREX

▶ [ПОДРОБНОЕ ОПИСАНИЕ ПРОДУКТА НА СТРАНИЦЕ 67](#)

#### ■ СТЕРЖНИ ДЛЯ ПЛОТТЕРОВ МК100 И МК500

	ТИП	ОПИСАНИЕ	УПАКОВКА	ИНДЕКС
1643	МК-PEN	стержень 0.18 mm для плоттера	1 штука	МК-PEN-018
1644	МК-PEN	стержень 0.25 mm для плоттера	1 штука	МК-PEN-025
1645	МК-PEN	стержень 0.25 mm для плоттера	1 штука	МК-PEN-025 D
1646	МК-PEN	стержень 0.35 mm для плоттера	1 штука	МК-PEN-035
1647	МК-PEN	стержень 0.35 mm для плоттера	1 штука	МК-PEN-035 D
1648	МК-PEN	стержень 0.50 mm для плоттера	1 штука	МК-PEN-050
1649	МК-PEN	стержень 0.70 mm для плоттера	1 штука	МК-PEN-070
1650	МК-PEN	стержень 1.00 mm для плоттера	1 штука	МК-PEN-100
1651	МК-PEN	пробный стержень для плоттера	1 штука	МК-PEN-FIBER

▶ [ПОДРОБНОЕ ОПИСАНИЕ ПРОДУКТА НА СТРАНИЦЕ 66](#)

#### ■ МАТРИЦЫ ДЛЯ ПЛОТТЕРОВ МК100 И МК500

	ТИП	ОПИСАНИЕ	УПАКОВКА	ИНДЕКС
1652	МК500	матрица А3 для гравировки и плоттера	1 штука	МК500-А3
1653	МК500	матрица А4 для гравировки и плоттера	1 штука	МК500-А4
1654	МК500	матрица для пучков PA+02 для МК500	1 штука	МК500-PA+02ST
1655	МК500	матрица для пучков PA+1 для МК500	1 штука	МК500-PA+1ST
1656	МК500	матрица для нарезанных PA+2 для МК500	1 штука	МК500-PA+2
1657	МК500	матрица для нарезанных PC-10 для МК500	1 штука	МК500-PC10
1658	МК500	матрица для нарезанных PC-20 для МК500	1 штука	МК500-PC20
1659	МК500	матрица для нарезанных PC-30 для МК500	1 штука	МК500-PC30
1660	МК500	матрица для нарезанных PC-40 для МК500	1 штука	МК500-PC40
1661	МК500	матрица для наконечников PEM для МК500	1 штука	МК500-PEM
1662	МК500	матрица для PFC для МК500	1 штука	МК500-PFC
1663	МК500	матрица до нарезанных PK-2 для МК500	1 штука	МК500-PK2
1664	МК500	матрица для пучков PK-2 для МК500	1 штука	МК500-PK2ST
1665	МК500	матрица для PN для МК500	1 штука	МК500-PN
1666	МК500	матрица для нарезанных POH для МК500	1 штука	МК500-POH
1667	МК500	матрица для нарезанных PS-2 для МК500	1 штука	МК500-PS
1668	МК500	матрица для TX61 для МК500	1 штука	МК500-TX61
1669	МК500	матрица для TX-96 для МК500	1 штука	МК500-TX96

▶ [ПОДРОБНОЕ ОПИСАНИЕ ПРОДУКТА НА СТРАНИЦЕ 67](#)

## **i** МК500 - ПЛОТТЕР



	ТИП	ОПИСАНИЕ	УПАКОВКА	ИНДЕКС
1670	МК500	набор плоттер + гравер	1 штука	МК500-GRAVER-SET
1671	МК500	сменный мешок пылесоса	3 штуки	МК500-WP
1672	МК500	фильтр пылесоса	1 штука	МК500-FP

▶ [ПОДРОБНОЕ ОПИСАНИЕ ПРОДУКТА НА СТРАНИЦЕ 70](#)



## ■ ФРЕЗЫ ДЛЯ ЛАМИНАТА

	ТИП	ОПИСАНИЕ	УПАКОВКА	ИНДЕКС
1673	MK500-IG	гравирующая фреза 0.2 mm угол 15°	1 штука	MK500-IG020
1674	MK500-IG	гравирующая фреза 0.3 mm угол 15°	1 штука	MK500-IG030
1675	MK500-IG	гравирующая фреза 0.4 mm угол 15°	1 штука	MK500-IG040
1676	MK500-IG	гравирующая фреза 0.5 mm угол 15°	1 штука	MK500-IG050
1677	MK500-IG	гравирующая фреза 0.7 mm угол 15°	1 штука	MK500-IG070
1678	MK500-IG	гравирующая фреза 1.0 mm угол 15°	1 штука	MK500-IG100
1679	MK500-IG	Набор фрез: 0.2 ; 0.3 ; 0.4 ; 0.5 ; 0.7 ; 1.0 mm	6 штук	MK500-IG-SET
1680	MK500-IG	гравирующая фреза 0.5 mm угол 90°	1 штука	MK500-IG050S
1681	MK500-IG	гравирующая фреза 0.7 mm угол 90°	1 штука	MK500-IG070S
1682	MK500-IG	гравирующая фреза 1.0 mm угол 90°	1 штука	MK500-IG010S

▶ [ПОДРОБНОЕ ОПИСАНИЕ ПРОДУКТА НА СТРАНИЦЕ 70](#)

## ■ ФРЕЗЫ ДЛЯ АЛЮМИНИЯ

	ТИП	ОПИСАНИЕ	УПАКОВКА	ИНДЕКС
1683	MK500-IGA	гравирующая фреза в ламинате и алюминии 2.0 mm	1 штука	MK500-IGA200
1684	MK500-IGA	гравирующая фреза в ламинате и алюминии 3.0 mm	1 штука	MK500-IGA300
1685	MK500-IA	фреза, гравирующая в алюминии 0.4 mm	1 штука	MK500-IA040

▶ [ПОДРОБНОЕ ОПИСАНИЕ ПРОДУКТА НА СТРАНИЦЕ 70](#)

## ■ ЛАМИНАТЫ РАЗМЕРОМ А4, САМОКЛЕЯЩИЕСЯ

	ТИП	ОПИСАНИЕ	УПАКОВКА	ИНДЕКС
1686	PGL	самокляющийся ламинат 297 x 210 mm белый/черный 0,8 mm	1 штука	PGL-297X210-B/C
1687	PGL	самокляющийся ламинат 297 x 210 mm белый/черный 1,6 mm	1 штука	PGL-297X210-B/C-1,6
1688	PGL	самокляющийся ламинат 297 x 210 mm белый/красный 0,8 mm	1 штука	PGL-297X210-B/CZ
1689	PGL	самокляющийся ламинат 297 x 210 mm бордово мраморный/золотой 0,8 mm	1 штука	PGL-297X210-BM/Z
1690	PGL	самокляющийся ламинат 297 x 210 mm черный/белый 0,8 mm	1 штука	PGL-297X210-C/B
1691	PGL	самокляющийся ламинат 297 x 210 mm черный/белый 1,6 mm	1 штука	PGL-297X210-C/B-1,6
1692	PGL	самокляющийся ламинат 297 x 210 mm красный/белый 0,8 mm	1 штука	PGL-297X210-CZ/B
1693	PGL	самокляющийся ламинат 297 x 210 mm красный/белый 1,6 mm	1 штука	PGL-297X210-CZ/B-1,6
1694	PGL	самокляющийся ламинат 297 x 210 mm красный/черный 0,8 mm	1 штука	PGL-297X210-CZ/C
1695	PGL	самокляющийся ламинат 297 x 210 mm темно-синий мраморный 0,8 mm	1 штука	PGL-297X210-GM/Z
1696	PGL	самокляющийся ламинат 297 x 210 mm синий/белый 0,8 mm	1 штука	PGL-297X210-N/B
1697	PGL	самокляющийся ламинат 297 x 210 mm синий/черный 0,8 mm	1 штука	PGL-297X210-N/C
1698	PGL	самокляющийся ламинат 297 x 210 mm серебряный/черный 0,8 mm	1 штука	PGL-297X210-S/C
1699	PGL	самокляющийся ламинат 297 x 210 mm серебряный металлик/черный 0,8 mm	1 штука	PGL-297X210-SSI/C
1700	PGL	самокляющийся ламинат 297 x 210 mm зеленый/белый 0,8 mm	1 штука	PGL-297X210-Z/B
1701	PGL	самокляющийся ламинат 297 x 210 mm зеленый/белый 1,6 mm	1 штука	PGL-297X210-Z/B-1,6
1702	PGL	самокляющийся ламинат 297 x 210 mm зеленый мраморный/золотой 0,8 mm	1 штука	PGL-297X210-ZM/Z
1703	PGL	самокляющийся ламинат 297 x 210 mm золотой металлик/черный 0,8 mm	1 штука	PGL-297X210-ZSI/C
1704	PGL	самокляющийся ламинат 297 x 210 mm желтый/черный 0,8 mm	1 штука	PGL-297X210-Ž/C
1705	PGL	самокляющийся ламинат 297 x 210 mm желтый/черный 1,6 mm	1 штука	PGL-297X210-Ž/C-1,6

▶ [ПОДРОБНОЕ ОПИСАНИЕ ПРОДУКТА НА СТРАНИЦЕ 71](#)

## ■ ЛАМИНАТЫ РАЗМЕРОМ А4, БЕЗ ПОДКЛЕЙКИ

	ТИП	ОПИСАНИЕ	УПАКОВКА	ИНДЕКС
1706	PGL	ламинат 297 x 210 mm белый/черный 0,8 mm	1 штука	PGL-297X210-B/C-HF
1707	PGL	ламинат 297 x 210 mm белый/черный 1,6 mm	1 штука	PGL-297X210-B/C-HD
1708	PGL	ламинат 297 x 210 mm белый/красный 0,8 mm	1 штука	PGL-297X210-B/CZ-HF
1709	PGL	ламинат 297 x 210 mm бордо мраморный/ золотой 0,8 mm	1 штука	PGL-297X210-BM/Z-HF
1710	PGL	ламинат 297 x 210 mm черный/белый 0,8 mm	1 штука	PGL-297X210-C/B-HF
1711	PGL	ламинат 297 x 210 mm черный/белый 1,6 mm	1 штука	PGL-297X210-C/B-HD
1712	PGL	ламинат 297 x 210 mm красный/белый 0,8 mm	1 штука	PGL-297X210-CZ/B-HF
1713	PGL	ламинат 297 x 210 mm красный/белый 1,6 mm	1 штука	PGL-297X210-CZ/B-HD





	ТИП	ОПИСАНИЕ	УПАКОВКА	ИНДЕКС
1714	PGL	ламинат 297 x 210 мм красный/черный 0,8 мм	1 штука	PGL-297X210-CZ/C-HF
1715	PGL	ламинат 297 x 210 мм гранатовый мраморный/золотой 0,8 мм	1 штука	PGL-297X210-GM/Z-HF
1716	PGL	ламинат 297 x 210 мм синий/белый 0,8 мм	1 штука	PGL-297X210-N/B-HF
1717	PGL	ламинат 297 x 210 мм синий/черный 0,8 мм	1 штука	PGL-297X210-N/C-HF
1718	PGL	ламинат 297 x 210 мм серебряный/черный 0,8 мм	1 штука	PGL-297X210-S/C-HF
1719	PGL	ламинат 297 x 210 мм серебряный металлик/черный 0,8 мм	1 штука	PGL-297X210-SSI/C-HF
1720	PGL	ламинат 297 x 210 мм зеленый/белый 0,8 мм	1 штука	PGL-297X210-Z/B-HF
1721	PGL	ламинат 297 x 210 мм зеленый/белый 1,6 мм	1 штука	PGL-297X210-Z/B-HD
1722	PGL	ламинат 297 x 210 мм зеленый мраморный/золотой 0,8 мм	1 штука	PGL-297X210-ZM/Z-HF
1723	PGL	ламинат 297 x 210 мм золотой металлик/черный 0,8 мм	1 штука	PGL-297X210-ZSI/C-HF
1724	PGL	ламинат 297 x 210 мм желтый/черный 0,8 мм	1 штука	PGL-297X210-Z/C-HF
1725	PGL	ламинат 297 x 210 мм желтый/черный 1,6 мм	1 штука	PGL-297X210-Z/C-HD

 [ПОДРОБНОЕ ОПИСАНИЕ ПРОДУКТА НА СТРАНИЦЕ 71](#)

#### ■ ЛАМИНАТУ В РАЗМЕРЕ АЗ, САМОКЛЕЯЩИЙСЯ

	ТИП	ОПИСАНИЕ	УПАКОВКА	ИНДЕКС
1726	PGL	самокляющийся ламинат 297 x 420 мм белый/черный 0,8 мм	1 штука	PGL-297X420-B/C
1727	PGL	самокляющийся ламинат 297 x 420 мм белый/черный 1,6 мм	1 штука	PGL-297X420-B/C-1,6
1728	PGL	самокляющийся ламинат 297 x 420 мм белый/красный 0,8 мм	1 штука	PGL-297X420-B/CZ
1729	PGL	самокляющийся ламинат 297 x 420 мм бордо мраморный/ золотой 0,8 мм	1 штука	PGL-297X420-BM/Z
1730	PGL	самокляющийся ламинат 297 x 420мм черный/белый 0,8 мм	1 штука	PGL-297X420-C/B
1731	PGL	самокляющийся ламинат 297 x 420 мм черный/белый 1,6 мм	1 штука	PGL-297X420-C/B-1,6
1732	PGL	самокляющийся ламинат 297 x 420 мм красный/белый 0,8 мм	1 штука	PGL-297X420-CZ/B
1733	PGL	самокляющийся ламинат 297 x 420 мм красный/белый 1,6 мм	1 штука	PGL-297X420-CZ/B-1,6
1734	PGL	самокляющийся ламинат 297 x 420 мм красный/черный 0,8 мм	1 штука	PGL-297X420-CZ/C
1735	PGL	самокляющийся ламинат 297 x 420 мм гранатовый мраморный/золотой 0,8 мм	1 штука	PGL-297X420-GM/Z
1736	PGL	самокляющийся ламинат 297 x 420 мм синий/белый 0,8 мм	1 штука	PGL-297X420-N/B
1737	PGL	самокляющийся ламинат 297 x 420 мм синий/черный 0,8 мм	1 штука	PGL-297X420-N/C
1738	PGL	самокляющийся ламинат 297 x 420 мм серебряный/черный 0,8 мм	1 штука	PGL-297X420-S/C
1739	PGL	самокляющийся ламинат 297 x 420 мм серебряный металлик/черный 0,8 мм	1 штука	PGL-297X420-SSI/C
1740	PGL	самокляющийся ламинат 297 x 420 мм зеленый/белый 0,8 мм	1 штука	PGL-297X420-Z/B
1741	PGL	самокляющийся ламинат 297 x 420 мм зеленый/белый 1,6 мм	1 штука	PGL-297X420-Z/B-1,6
1742	PGL	самокляющийся ламинат 297 x 420 мм зеленый мраморный/золотой 0,8 мм	1 штука	PGL-297X420-ZM/Z
1743	PGL	самокляющийся ламинат 297 x 420 мм золотой металлик/черный 0,8 мм	1 штука	PGL-297X420-ZSI/C
1744	PGL	самокляющийся ламинат 297 x 420 мм желтый/черный 0,8 мм	1 штука	PGL-297X420-Z/C
1745	PGL	самокляющийся ламинат 297 x 420 мм желтый/черный 1,6 мм	1 штука	PGL-297X420-Z/C-1,6

 [ПОДРОБНОЕ ОПИСАНИЕ ПРОДУКТА НА СТРАНИЦЕ 61](#)

#### ■ ЛАМИНАТУ В РАЗМЕРЕ АЗ, БЕЗ ПОДКЛЕЕНИЯ

	ТИП	ОПИСАНИЕ	УПАКОВКА	ИНДЕКС
1746	PGL	ламинат 297 x 420 мм белый/черный 0,8 мм	1 штука	PGL-297X420-B/C-HF
1747	PGL	ламинат 297 x 420 мм белый/черный 1,6 мм	1 штука	PGL-297X420-B/C-HD
1748	PGL	ламинат 297 x 420 мм белый/красный 0,8 мм	1 штука	PGL-297X420-B/CZ-HF
1749	PGL	ламинат 297 x 420 мм бордо мраморный/ золотой 0,8 мм	1 штука	PGL-297X420-BM/Z-HF
1750	PGL	ламинат 297 x 420 мм черный/белый 0,8 мм	1 штука	PGL-297X420-C/B-HF
1751	PGL	ламинат 297 x 420 мм черный/белый 1,6 мм	1 штука	PGL-297X420-C/B-HD
1752	PGL	ламинат 297 x 420 мм красный/белый 0,8 мм	1 штука	PGL-297X420-CZ/B-HF
1753	PGL	ламинат 297 x 420 мм красный/белый 1,6 мм	1 штука	PGL-297X420-CZ/B-HD
1754	PGL	ламинат 297 x 420 мм красный/черный 0,8 мм	1 штука	PGL-297X420-CZ/C-HF
1755	PGL	ламинат 297 x 420 мм гранатовый мраморный/золотой 0,8 мм	1 штука	PGL-297X420-GM/Z-HF
1756	PGL	ламинат 297 x 420мм синий/белый 0,8 мм	1 штука	PGL-297X420-N/B-HF
1757	PGL	ламинат 297 x 420 мм синий/черный 0,8 мм	1 штука	PGL-297X420-N/C-HF
1758	PGL	ламинат 297 x 420 мм серебряный/черный 0,8 мм	1 штука	PGL-297X420-S/C-HF
1759	PGL	ламинат 297 x 420 мм серебряный металлик/черный 0,8 мм	1 штука	PGL-297X420-SSI/C-HF

	ТИП	ОПИСАНИЕ	УПАКОВКА	ИНДЕКС
<b>1760</b>	PGL	ламинат 297 x 420 мм зеленый/белый 0,8 мм	1 штука	PGL-297X420-Z/B-HF
<b>1761</b>	PGL	ламинат 297 x 420 мм зеленый/белый 1,6 мм	1 штука	PGL-297X420-Z/B-HD
<b>1762</b>	PGL	ламинат 297 x 420 мм зеленый мраморный/золотой 0,8 мм	1 штука	PGL-297X420-ZM/Z-HF
<b>1763</b>	PGL	ламинат 297 x 420 мм золотой металл/черный 0,8 мм	1 штука	PGL-297X420-ZSI/C-HF
<b>1764</b>	PGL	ламинат 297 x 420 мм желтый/черный 0,8 мм	1 штука	PGL-297X420-Ž/C-HF
<b>1765</b>	PGL	ламинат 297 x 420 мм желтый/черный 1,6 мм	1 штука	PGL-297X420-Ž/C-HD

▶ [ПОДРОБНОЕ ОПИСАНИЕ ПРОДУКТА НА СТРАНИЦЕ 71](#)



## МАРКЕРЫ ДЛЯ ПЛОТТЕРОВ МК1 И МК500



### РА+ - МАРКЕРЫ НА ПРОВОДА

	ТИП	ОПИСАНИЕ	УПАКОВКА	ИНДЕКС
<b>1766</b>	РА+02/15	РА+ 02/15 полоски чистые жёлтые	1008 штук	РА+02015PN4
<b>1767</b>	РА+02/15	РА+ 02/15 полоски чистые белые	1008 штук	РА+02015PN9
<b>1768</b>	РА+02/21	РА+ 02/21 полоски чистые жёлтые	1008 штук	РА+02021PN4
<b>1769</b>	РА+02/21	РА+ 02/21 полоски чистые белые	1008 штук	РА+02021PN9
<b>1770</b>	РА+02/27	РА+ 02/27 полоски чистые жёлтые	1001 штук	РА+02027PN4
<b>1771</b>	РА+02/27	РА+ 02/27 полоски чистые белые	1001 штук	РА+02027PN9
<b>1772</b>	РА+02/36	РА+ 02/36 полоски чистые жёлтые	650 штук	РА+02036PN4
<b>1773</b>	РА+02/36	РА+ 02/36 полоски чистые белые	650 штук	РА+02036PN9
<b>1774</b>	РА+02/42	РА+ 02/42 полоски чистые жёлтые	600 штук	РА+02042PN4
<b>1775</b>	РА+02/42	РА+ 02/42 полоски чистые белые	600 штук	РА+02042PN9
<b>1776</b>	РА+1/15	РА+ 1/15 полоски чистые жёлтые	1008 штук	РА+10015PN4
<b>1777</b>	РА+1/15	РА+ 1/15 полоски чистые белые	1008 штук	РА+10015PN9
<b>1778</b>	РА+1/21	РА+ 1/21 полоски чистые жёлтые	1008 штук	РА+10021PN4
<b>1779</b>	РА+1/21	РА+ 1/21 полоски чистые белые	1008 штук	РА+10021PN9
<b>1780</b>	РА+1/27	РА+ 1/27 полоски чистые жёлтые	1001 штук	РА+10027PN4
<b>1781</b>	РА+1/27	РА+ 1/27 полоски чистые белые	1001 штук	РА+10027PN9
<b>1782</b>	РА+1/36	РА+ 1/36 полоски чистые жёлтые	650 штук	РА+10036PN4
<b>1783</b>	РА+1/36	РА+ 1/36 полоски чистые белые	650 штук	РА+10036PN9
<b>1784</b>	РА+1/42	РА+ 1/42 полоски чистые жёлтые	520 штук	РА+10042PN4
<b>1785</b>	РА+1/42	РА+ 1/42 полоски чистые белые	520 штук	РА+10042PN9
<b>1786</b>	РА+2/15	РА+ 2/15 нарезка чистые жёлтые	100 штук	РА+20015AN4
<b>1787</b>	РА+2/15	РА+ 2/15 нарезка чистые белые	100 штук	РА+20015AN9
<b>1788</b>	РА+2/21	РА+ 2/21 нарезка чистые жёлтые	100 штук	РА+20021AN4
<b>1789</b>	РА+2/21	РА+ 2/21 нарезка чистые белые	100 штук	РА+20021AN9
<b>1790</b>	РА+2/27	РА+ 2/27 нарезка чистые жёлтые	100 штук	РА+20027AN4
<b>1791</b>	РА+2/27	РА+ 2/27 нарезка чистые белые	100 штук	РА+20027AN9
<b>1792</b>	РА+2/36	РА+ 2/36 нарезка чистые жёлтые	100 штук	РА+20036AN4
<b>1793</b>	РА+2/36	РА+ 2/36 нарезка чистые белые	100 штук	РА+20036AN9
<b>1794</b>	РА-3/15	РА 3/15 нарезка чистые жёлтые	20 штук	РА-30015AN4
<b>1795</b>	РА-3/15	РА 3/15 нарезка чистые белые	20 штук	РА-30015AN9
<b>1796</b>	РА-3/21	РА 3/21 нарезка чистые жёлтые	20 штук	РА-30021AN4
<b>1797</b>	РА-3/21	РА 3/21 нарезка чистые белые	20 штук	РА-30021AN9
<b>1798</b>	РА-3/27	РА 3/27 нарезка чистые жёлтые	20 штук	РА-30027AN4
<b>1799</b>	РА-3/27	РА 3/27 нарезка чистые белые	20 штук	РА-30027AN9

▶ [ПОДРОБНОЕ ОПИСАНИЕ ПРОДУКТА НА СТРАНИЦЕ 68](#)



PC - МАРКЕРЫ

	ТИП	ОПИСАНИЕ	УПАКОВКА	ИНДЕКС
1800	PC-10/15	PC 10/15 нарезка чистые жёлтые	100 штук	PC-10015AN4
1801	PC-10/15	PC 10/15 нарезка чистые белые	100 штук	PC-10015AN9
1802	PC-10/21	PC 10/21 нарезка чистые жёлтые	100 штук	PC-10021AN4
1803	PC-10/21	PC 10/21 нарезка чистые белые	100 штук	PC-10021AN9
1804	PC-10/27	PC 10/27 нарезка чистые жёлтые	100 штук	PC-10027AN4
1805	PC-10/27	PC 10/27 нарезка чистые белые	100 штук	PC-10027AN9
1806	PC-10/36	PC 10/36 нарезка чистые жёлтые	100 штук	PC-10036AN4
1807	PC-10/36	PC 10/36 нарезка чистые белые	100 штук	PC-10036AN9
1808	PC-20/15	PC 20/15 нарезка чистые жёлтые	100 штук	PC-20015AN4
1809	PC-20/15	PC 20/15 нарезка чистые белые	100 штук	PC-20015AN9
1810	PC-20/21	PC 20/21 нарезка чистые жёлтые	100 штук	PC-20021AN4
1811	PC-20/21	PC 20/21 нарезка чистые белые	100 штук	PC-20021AN9
1812	PC-20/27	PC 20/27 нарезка чистые жёлтые	100 штук	PC-20027AN4
1813	PC-20/27	PC 20/27 нарезка чистые белые	100 штук	PC-20027AN9
1814	PC-20/36	PC 20/36 нарезка чистые жёлтые	100 штук	PC-20036AN4
1815	PC-20/36	PC 20/36 нарезка чистые белые	100 штук	PC-20036AN9
1816	PC-30/15	PC 30/15 нарезка чистые жёлтые	100 штук	PC-30015AN4
1817	PC-30/15	PC 30/15 нарезка чистые белые	100 штук	PC-30015AN9
1818	PC-30/21	PC 30/21 нарезка чистые жёлтые	100 штук	PC-30021AN4
1819	PC-30/21	PC 30/21 нарезка чистые белые	100 штук	PC-30021AN9
1820	PC-30/27	PC 30/27 нарезка чистые жёлтые	100 штук	PC-30027AN4
1821	PC-30/27	PC 30/27 нарезка чистые белые	100 штук	PC-30027AN9
1822	PC-30/36	PC 30/36 нарезка чистые жёлтые	100 штук	PC-30036AN4
1823	PC-30/36	PC 30/36 нарезка чистые белые	100 штук	PC-30036AN9
1824	PC-40/15	PC 40/15 нарезка чистые жёлтые	100 штук	PC-40015AN4
1825	PC-40/15	PC 40/15 нарезка чистые белые	100 штук	PC-40015AN9
1826	PC-40/21	PC 40/21 нарезка чистые жёлтые	100 штук	PC-40021AN4
1827	PC-40/21	PC 40/21 нарезка чистые белые	100 штук	PC-40021AN9
1828	PC-40/27	PC 40/27 нарезка чистые жёлтые	100 штук	PC-40027AN4
1829	PC-40/27	PC 40/27 нарезка чистые белые	100 штук	PC-40027AN9
1830	PC-40/36	PC 40/36 нарезка чистые жёлтые	100 штук	PC-40036AN4
1831	PC-40/36	PC 40/36 нарезка чистые белые	100 штук	PC-40036AN9

▶ ПОДРОБНОЕ ОПИСАНИЕ ПРОДУКТА НА СТРАНИЦЕ 68

PK - МАРКЕРЫ

	ТИП	ОПИСАНИЕ	УПАКОВКА	ИНДЕКС
1832	PK-2/15	PK 2/15 нарезка чистые жёлтые	20 штук	PK-20015AN4
1833	PK-2/15	PK 2/15 нарезка чистые белые	20 штук	PK-20015AN9
1834	PK-2/21	PK 2/21 нарезка чистые жёлтые	20 штук	PK-20021AN4
1835	PK-2/21	PK 2/21 нарезка чистые белые	20 штук	PK-20021AN9
1836	PK-2/27	PK 2/27 нарезка чистые жёлтые	20 штук	PK-20027AN4
1837	PK-2/27	PK 2/27 нарезка чистые белые	20 штук	PK-20027AN9
1838	PK-2/21ST	PK 2/21 полоски чистые жёлтые	450 штук	PK-20021PN4
1839	PK-2/21ST	PK 2/21 полоски чистые белые	450 штук	PK-20021PN9
1840	PK-2/36ST	PK 2/36 полоски чистые жёлтые	250 штук	PK-20036PN4
1841	PK-2/36ST	PK 2/36 полоски чистые белые	250 штук	PK-20036PN9
1842	PK-2/57ST	PK 2/57 полоски чистые жёлтые	150 штук	PK-20057PN4
1843	PK-2/57ST	PK 2/57 полоски чистые белые	150 штук	PK-20057PN9
1844	PK-2/84ST	PK 2/84 полоски чистые жёлтые	100 штук	PK-20084PN4
1845	PK-2/84ST	PK 2/84 полоски чистые белые	100 штук	PK-20084PN9
1846	PK-20Q25	PK 2/25 нарезка с отверстиями чистые жёлтые	20 штук	PK-20Q25AN4
1847	PK-20Q25	PK 2/25 нарезка с отверстиями чистые белые	20 штук	PK-20Q25AN9
1848	PK-20Q25	PK 2/25 нарезка с отверстиями чистые жёлтые	3000 штук	PK-20Q25KN4
1849	PK-20Q25	PK 2/25 нарезка с отверстиями чистые белый	3000 штук	PK-20Q25KN9



	ТИП	ОПИСАНИЕ	УПАКОВКА	ИНДЕКС
1850	PK-20Q40	PK 2/40 нарезка с отверстиями чистые жёлтые	20 штук	PK-20Q40AN4
1851	PK-20Q40	PK 2/40 нарезка с отверстиями чистые белые	20 штук	PK-20Q40AN4
1852	PK-20Q40	PK 2/40 нарезка с отверстиями чистые жёлтые	2000 штук	PK-20Q40KN4
1853	PK-20Q40	PK 2/40 нарезка с отверстиями чистые белые	2000 штук	PK-20Q40KN9

 [ПОДРОБНОЕ ОПИСАНИЕ ПРОДУКТА НА СТРАНИЦЕ 68](#)

#### PN - МАРКЕРЫ

	ТИП	ОПИСАНИЕ	УПАКОВКА	ИНДЕКС
1854	PN	PN-10 маркер на аппараты белые чистые полоски	100 штук	PN-10018PN9

#### PS - МАРКЕРЫ

	ТИП	ОПИСАНИЕ	УПАКОВКА	ИНДЕКС
1855	PS	PS20/17.5 мм белый: чистый	20 штук	PS-20018AN9
1856	PS	PS20/35.0 мм белый: чистый	20 штук	PS-20035AN9
1857	PS	PS20/52.5 мм белый: чистый	20 штук	PS-20053AN9

 [ПОДРОБНОЕ ОПИСАНИЕ ПРОДУКТА НА СТРАНИЦЕ 39](#)

#### TX - МАРКЕРЫ

	ТИП	ОПИСАНИЕ	УПАКОВКА	ИНДЕКС
1858	TX	маркировка на разьеме 5.2 мм белый	100 штук	TX-96052PN9
1859	TX	маркировка на разьеме 6.0 мм белый	100 штук	TX-96060PN9
1860	TX	маркировка на разьеме 6.2 мм белый	100 штук	TX-96062PN9
1861	TX	маркировка на разьеме 7.3 мм белый	100 штук	TX-96073PN9
1862	TX	маркировка на разьеме 8.0 мм белый	100 штук	TX-96080PN9
1863	TX	маркировка на разьеме 8.2 мм белый	100 штук	TX-96082PN9
1864	TX	маркировка на разьеме 10.0 мм белый	100 штук	TX-96100PN9
1865	TX	маркировка на разьеме 10.2 мм белый	100 штук	TX-96102PN9
1866	TX	маркировка на разьеме 12.0 мм белый	100 штук	TX-96120PN9
1867	TX	маркировка на разьеме 14.1 мм белый	100 штук	TX-96141PN9
1868	TX	маркировка на разьеме 15.1 мм белый	100 штук	TX-96151PN9
1869	TX	маркировка на разьеме 6.1 x 5.1 мм белый	100 штук	TX-61051PN9
1870	TX	маркировка на разьеме 6.1 x 6.1 мм белый	100 штук	TX-61061PN9

 [ПОДРОБНОЕ ОПИСАНИЕ ПРОДУКТА НА СТРАНИЦЕ 69](#)

#### ДЕРЖАТЕЛИ РОН ДЛЯ ПЕЧАТИ НА ПЛОТТЕРЕ

	ТИП	ЦВЕТ	УПАКОВКА	ИНДЕКС
1871	РОН	красный 60 мм	пачка 100 штук	РОН07060AA2
1872	РОН	жёлтый 60 мм	пачка 100 штук	РОН07060AA4
1873	РОН	зелёный 60 мм	пачка 100 штук	РОН07060AA5
1874	РОН	синий 60 мм	пачка 100 штук	РОН07060AA6
1875	РОН	белый 60 мм	пачка 100 штук	РОН07060AA9
1876	РОН	красный 82 мм	пачка 100 штук	РОН12082AA2
1877	РОН	жёлтый 82 мм	пачка 100 штук	РОН12082AA4
1878	РОН	зелёный 82 мм	пачка 100 штук	РОН12082AA5
1879	РОН	синий 82 мм	пачка 100 штук	РОН12082AA6
1880	РОН	белый 82 мм	пачка 100 штук	РОН12082AA9
1881	РОН	красный 110 мм	пачка 100 штук	РОН18110AA2
1882	РОН	жёлтый 110 мм	пачка 100 штук	РОН18110AA4



	ТИП	ЦВЕТ	УПАКОВКА	ИНДЕКС
1883	РОН	зелёный 110 мм	пачка 100 штук	РОН18110AA5
1884	РОН	синий 110 мм	пачка 100 штук	РОН18110AA6
1885	РОН	белый 110 мм	пачка 100 штук	РОН18110AA9

[▶ ПОДРОБНОЕ ОПИСАНИЕ ПРОДУКТА НА СТРАНИЦЕ 69](#)

## **i** МКЗ - ПРИНТЕР ТЕРМОПЕРЕНОСЯЩИЙ

	ТИП	ОПИСАНИЕ	УПАКОВКА	ИНДЕКС
1886	МКЗ	принтер термопереносящий МКЗ-Р330I	1 штука	МКЗ-Р330

[▶ ПОДРОБНОЕ ОПИСАНИЕ ПРОДУКТА НА СТРАНИЦЕ 72](#)

### ■ АКСЕССУАРЫ ДЛЯ ПРИНТЕРА МКЗ

	ТИП	ОПИСАНИЕ	УПАКОВКА	ИНДЕКС
1887	МКЗ	карты чистящие для МКЗ комплект	10 штук	МКЗ-СС
1888	МКЗ	набор чистящий 2 карты + палочка	1 штука	МКЗ-CLEAN
1889	МКЗ	катушка чистящая для МКЗ	1 штука	МКЗ-CR
1890	МКЗ	программатор магнитной ленты	1 штука	МКЗ-PRG
1891	МКЗ	лента красящая для МКЗ на 1500 карт чёрная	1 штука	МКЗ-RB-BLACK
1892	МКЗ	лента красящая для МКЗ 200 карт умско	1 штука	МКЗ-RB-УМСКО
1893	МКЗ	лента красящая для МКЗ 330 карт умско с чипом	1 штука	МКЗ-RB-УМСКО-ЧИП
1894	МКЗ	программа графическая для создания пластиковых карт	1 штука	МКЗ-SOFT

[▶ ПОДРОБНОЕ ОПИСАНИЕ ПРОДУКТА НА СТРАНИЦЕ 72](#)

## **i** SP2000 - МАШИНА ТЕРМОПЕРЕНОСЯЩАЯ

	ТИП	ОПИСАНИЕ	УПАКОВКА	ИНДЕКС
1895	SP2000	принтер термопереносящий	1 штука	SP2000-UNI

[▶ ПОДРОБНОЕ ОПИСАНИЕ ПРОДУКТА НА СТРАНИЦЕ 74](#)

### ■ АКСЕССУАРЫ ДЛЯ ПРИНТЕРА SP2000

	ТИП	ОПИСАНИЕ	УПАКОВКА	ИНДЕКС
1896	SP2000	кабель компьютерный (com-порт)	1 штука	МК20-SP2000-CABLE
1897	SP2000	держатель ножа	1 штука	МК20-SP2000-CBP
1898	SP2000	ножи для принтера SP2000 (тип w-1)	10 штук	МК20-SP2000-CKN
1899	SP2000	лента красящая чёрная для профилей PO	200м	SP1W-S611-20
1900	SP2000	лента красящая чёрная для профилей POZ	200м	SP1W-S619-20
1901	SP2000	лента красящая чёрная для профилей PO/POZ	200м	SP1W-S625-20
1902	SP2000	лента красящая чёрная для профилей PHZ	100м	SP1W-S629-20
1903	SP2000	лента красящая красная для профилей PHZ	200м	SP1W-S631-20
1904	МК	стойка для катушек с профилями	1 штука	МК-STV

[▶ ПОДРОБНОЕ ОПИСАНИЕ ПРОДУКТА НА СТРАНИЦЕ 74](#)







[www.partex.eu](http://www.partex.eu)



**INNOVATIVE  
ECONOMY**  
NATIONAL COHESION STRATEGY



**EUROPEAN UNION**  
EUROPEAN REGIONAL  
DEVELOPMENT FUND

