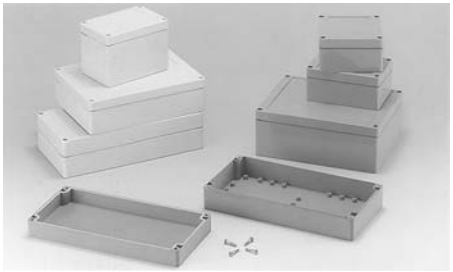

Основные характеристики

- Соответствуют стандартам IP-65 (IEC 529) и NEMA 4.
- Отверстия для монтажа на стену и крепления крышки находятся вне герметизированной области.
- Внутренние отливы (с запрессованными резьбовыми латунными втулками) предназначены для крепления печатных плат, клеммных блоков и пр.
- Крышка крепится с помощью винтов M4 из немагнитной нержавеющей стали, и резьбовых латунных втулок в основании.
- Утопленная область, в крышке, предназначена для наклеивания мембранной клавиатуры.

Информация для заказчиков

- Все корпуса комплектуются винтами для крепления крышки и неопреновым уплотнителем.

Артикул	Размеры, мм
Поликарбонат, светло-серый, серая крышка	
G2100	100 x 100 x 55
G2102	100 x 100 x 90
G2104	120 x 80 x 55
G2105	120 x 80 x 85
G2111	200 x 120 x 90
G2113	240 x 120 x 60
G2117	240 x 120 x 100
G2119	200 x 150 x 55
G2120	200 x 150 x 75
G2135	190 x 190 x 55
Поликарбонат, светло-серый, прозрачная крышка	
G2100C	100 x 100 x 55
G2102C	100 x 100 x 90
G2104C	120 x 80 x 55
G2105C	120 x 80 x 85
G2111C	200 x 120 x 90
G2113C	240 x 120 x 60
G2117C	240 x 120 x 100
G2119C	200 x 150 x 55
G2120C	200 x 150 x 75
G2135C	190 x 190 x 55
АБС, темно-серый, серая крышка	
G3101	100 x 100 x 55
G3103	100 x 100 x 90
G3107	120 x 80 x 55
G3109	120 x 80 x 85
G3113	200 x 120 x 90
G3118	240 x 120 x 60
G3121	240 x 120 x 100
G3122	200 x 150 x 55
G3125	190 x 190 x 55
G3127	200 x 150 x 75

G2102/G3103

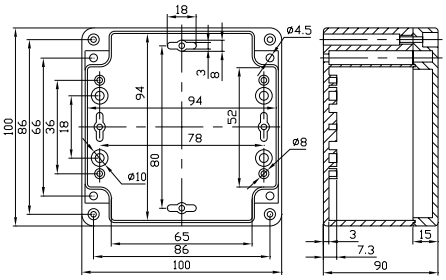

G2100/G3101

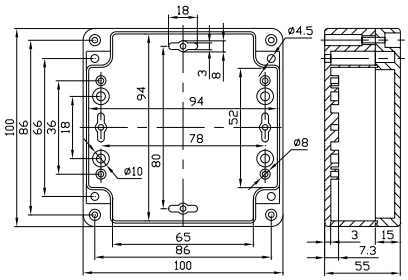

G2104/G3107

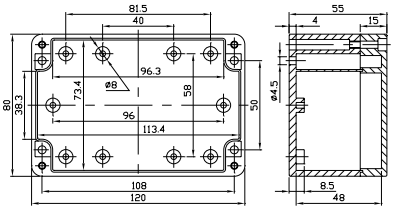

G2105/G3109

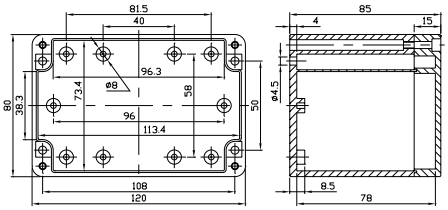

G2111/G3113

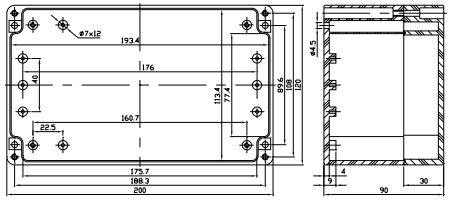

G2113/G3118

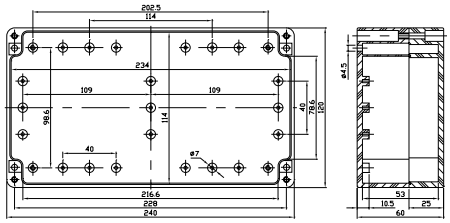

G2117/G3121

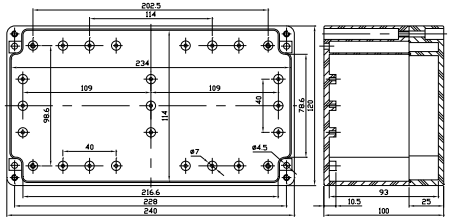

G2119/G3122

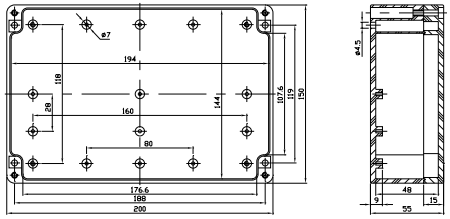

G2120/G3127

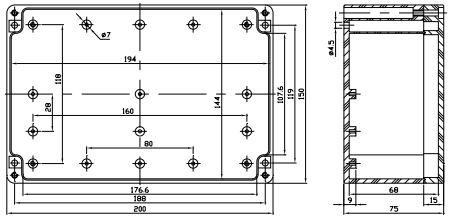
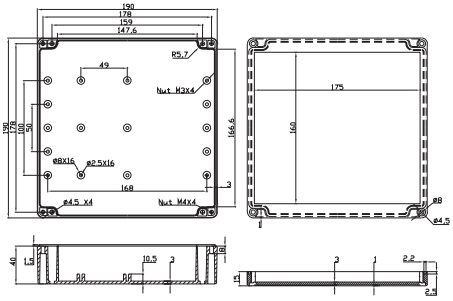
G2135/G3125