

5

4

3

2

1

Crimpeinsätze
Crimp dies

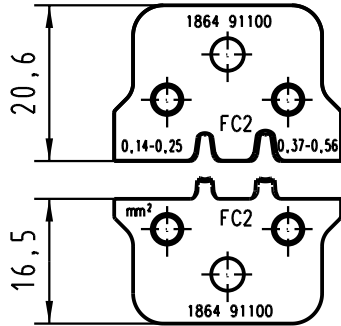

Positionierer FC 09 99 000 0631 im Set enthalten
Locator FC 09 99 000 0631 scope of delivery

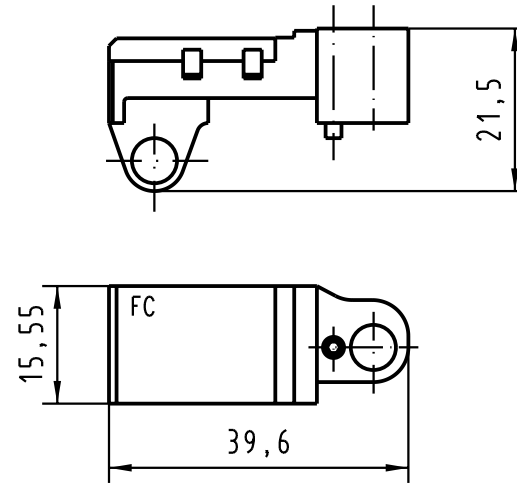

Anwendungsbereich: FC2 Kontakte
Application range: FC2 contacts

Leiterquerschnitt: Profil 1: 0,14-0,25 mm²
wire gauge : Profil 2: 0,37-0,56 mm²

für Crimpkontakte:
for crimp contacts:

09 06 000 9571	Messer / male	2	0,14-0,56	26-20	0,8-2,0
09 06 000 9551	Messer / male	1	0,14-0,56	26-20	0,8-2,0
09 06 000 8481	Feder / female	2	0,14-0,56	26-20	0,8-2,0
09 06 000 8471	Feder / female	1	0,14-0,56	26-20	0,8-2,0
09 06 000 6461	Feder / female	Sn	0,14-0,56	26-20	0,8-2,0
Kontakt Nr. contact no.	Messer / Feder male / female	AFS PL	Leiterquerschnitt wire gauge	AWG AWG	Isolationsø Insulationø

All Dimensions in mm Original Size DIN A 4		Techn. Character.			Nicht tolerierte Maße/ Free size tolerances	
			Dat.	Name	Maßstab/Scale 1:1	Crimp-Set FC2 für Zange 09 99 000 0620.00 for tool 09 99 000 0620.00
		Detail.	15.10.02	Hage.		
		Insp.	15.10.02	Wae.		
		Stand.				
31239		HARTING Electronics GmbH & Co. KG			TB 09 99 000 0622	Blatt/ page
Mod.	Dat.	Name	D-32339 ESPELKAMP			

D

C

B

A