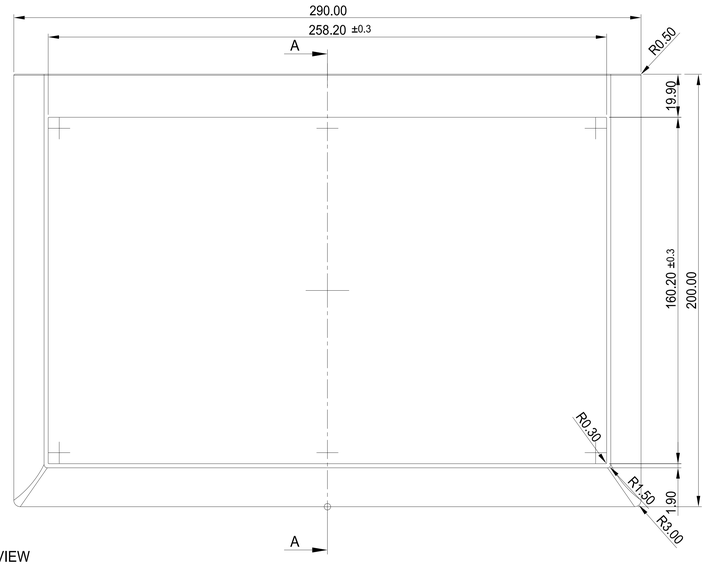

Oberteil-Draufsicht
TOP, REAL OUTSIDE-VIEW

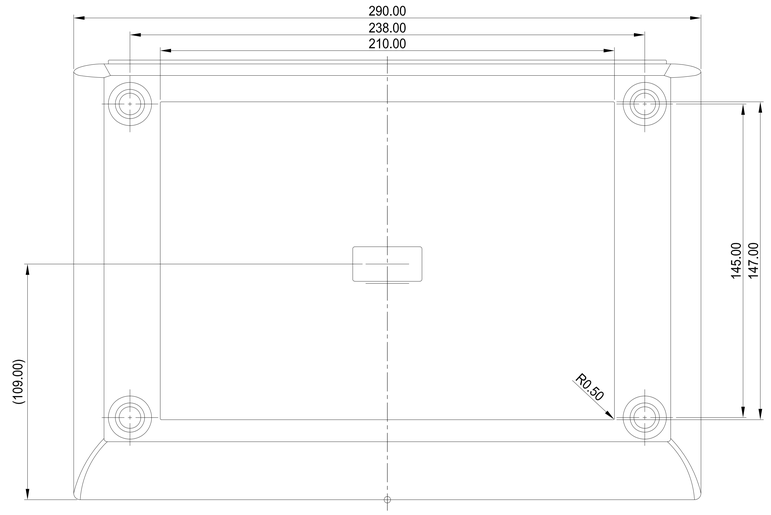

Unterteil-Unteransicht
BASE, OUTSIDE-VIEW

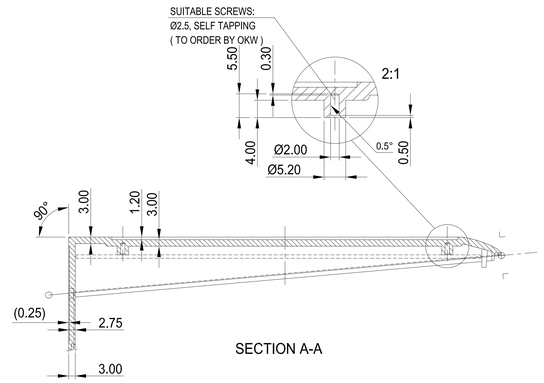

SECTION A-A

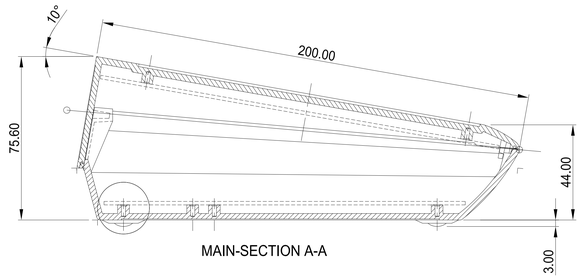

MAIN-SECTION A-A

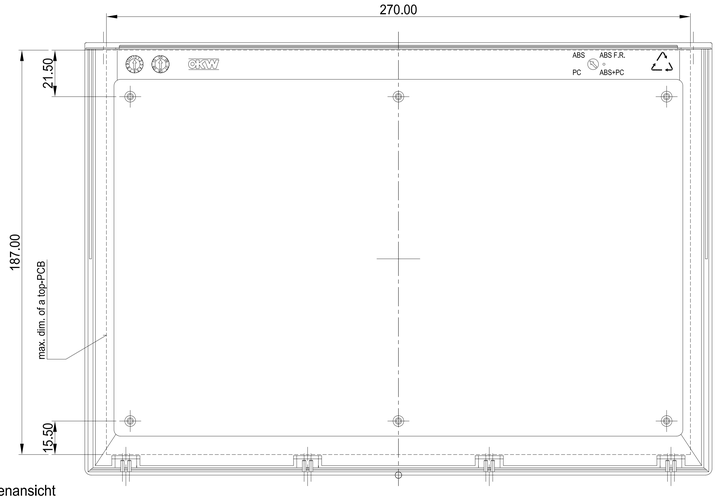

Oberteil-Innenansicht
TOP, REAL INSIDE-VIEW

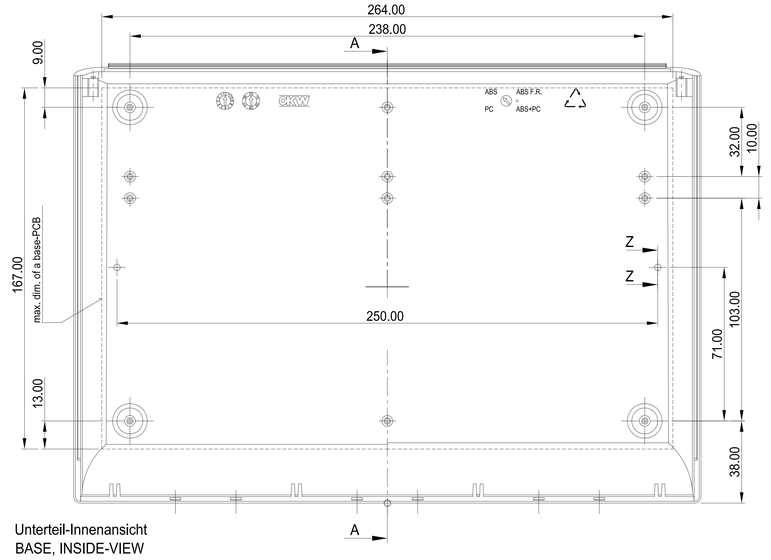

Unterteil-Innenansicht
BASE, INSIDE-VIEW

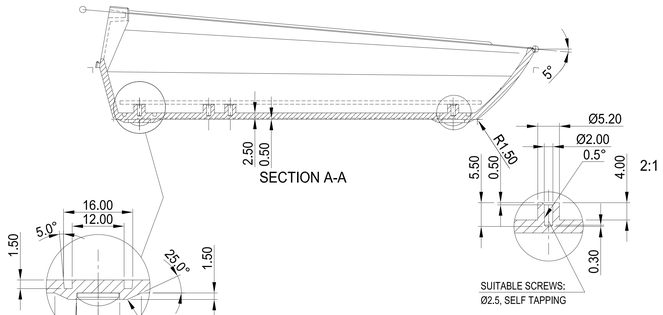

SECTION A-A

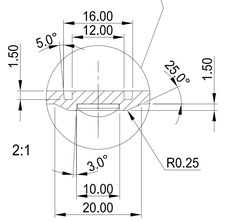

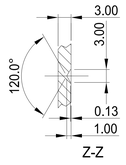

Z-Z

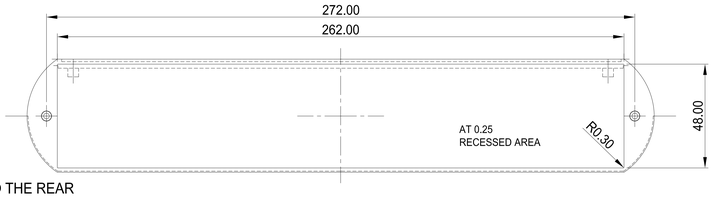

Oberteil-auf Flansch
TOP, REAL VIEW TO THE REAR

Z (PZ1)

Informationskopie wird nicht aktualisiert	Copy for Information will not be updated	Erst. am: 04.11.2005 Erst. von: Both	Toleranzen: DIN 16901 T130	Status: ÄNDERUNG
		Freig. am:	Volumen:	Zeichnungsart: KUNDE
		Freig. von:		
		Revision: 03		

Technische Änderungen vorbehalten. Irrtümer und Druckfehler begründen keinen Anspruch auf Schadenersatz. Wichtige Einbaumaße bitte direkt mit dem aktuellen Produkt abstimmen.
Subject to technical modification without prior notice. Typographical and other errors do not justify any claim for damages. All dimensions should be verified using an actual moulded part.
Sous reserve de modifications techniques. Toute erreur ou faute d'impression ne justifie aucune demande d'indemnisation. Nous prions les clients de verifier les dimensions des composants avec les boîtiers avant le montage.

OKW GEHÄUSE SYSTEME

This document contains proprietary information of OKW Gehäusesysteme GmbH and is tendered subject to the conditions that the information be retained in confidence and be reproduced or copied and not be used or incorporated in any product.

COMTEC 290
VERSION I, H (HIGH)
A062910*

Für dieses Dokument behalten wir uns alle Urheberrechte vor. Es darf auch auszugsweise weder vervielfältigt noch Dritten in irgendeiner Form zugänglich gemacht werden.

DIN 6 Teil 2
Maßstab: 1:1
Dateiname: 00007898